СУДОСТРОЕНИЕ И СУДОРЕМОНТ В РОССИИ

A GUIDE TO SHIPBUILDING AND SHIPREPAIRMENT IN RUSSIA

2019 справочник 2018

МОРСКАЯ ТЕХНИКА
Осн. в 1997

Проектирование
Строительство и модернизация судов
Производство и поставки судового оборудования
СЗЧ и сервисное обслуживание

+7 (812) 309-46-46 office@marinetec.com www.marinetec.com

МОРСКАЯ ТЕХНИКА
МТ-Групп
СУДОВОЕ ОБОРУДОВАНИЕ
СОБСТВЕННОЕ ПРОИЗВОДСТВО
ПРОЕКТИРОВАНИЕ
СТРОИТЕЛЬСТВО
МОДЕРНИЗАЦИЯ СУДОВ
СЕРВИС 24 ЧАСА
Весь спектр судового оборудования: двигатели, дизель-генераторы, насосы, арматура, винты, валы, системы сточных вод, сепараторы, опреснители, системы пожаротушения, якорные цепи, судовые двери, рули, подруливающие устройства, палубное оборудование, радионавигация и другое.
Производство в России: судовые насосы MT-Azcue, дизель-генераторы, палубное оборудование MT-Fluidmecanica.
Программа модернизации скоростного пассажирского флота.
Проектирование судов всех типов и классов, надзор за ходом строительства.
+7 (812) 309-46-46
www.marinetec.com
office@marinetec.com
Санкт-Петербург, ул. Бумажная, д. 16А

На Заводе «Метмаш» в городе Бор Нижегородской области освоен выпуск импортозамещающих якорей ПДС балансированные (ПДСБ и ПБСБ-У), аналог импортных SPEK, DZ и AC, массой от 180 до 10 000 кг. Якоря прошли согласование в РМРС и РРР. В декабре 2014 года заключен первый контракт с ОАО Завод «Красное Сормово» на поставку двух типоразмеров якорей ПДСБ.

С 2014 по 2016 год изготовлены и отгружены импортозамещающие якоря развесом 495, 855, 1 305, 1 440, 1 710, 3 038, 4 500, 5 610 килограмм.

Среди заказчиков – Балтийский Завод-Судостроение, Завод Красное Сормово, ТД Красный якорь, Ярославский ССЗ, Окская судоверфь, Сосновский ССЗ, Краншип, Северная верфь, В. Ф. Танкер и т. д.

Лицензия на право изготовления оборудования для ядерных установок № ВО-12-101-2430 от 24.01.2012 г.

Свидетельство о признании предприятия и ЦЛ № 02454 от 14.05.2013г.

МЕТМАШ ®

www.metmash.com
sales@metmash.com
kopeykin@metmash.com

Борский завод машиностроения и металлургии

- **Якоря** Холла, Матросова, ПДС, ПДС балансированные (аналог импортных SPEK, DZ и AC), массой от 180 до 10 000 кг;
- **Якоря** чугунные для плавучих предостерегательных знаков, сегментные якоря;
- **Гребные винты** цельнолитые, диаметром до 3 000 мм, из сталей марки: 25-Л для речного судоходства и 08ГДНФЛ – для морского судоходства;
- **Заготовки** гребных промежуточных **валов** длиной до 9 500 мм, баллеры;
- **Чистовые** гребные и промежуточные **валы** длиной до 8 000 мм;
- **Клюза** якорные, обделка палубная якорных клюзов
- **Кронштейны** гребных валов из стали марки 08ГДНФЛ;
- **СЗД** к портальным кранам типов «Альбрехт», «Альбатрос», «Сокол», «Кондор», «Ганц»;
- **Соединения шаровые** для плавучих грунтопроводов ДУ300-ДУ900;
- **Автоматические сцепные устройства** М-5000 и УМ-6500 для составов судов класса «О», «М», «МСП»;
- **Автоматические сцепные устройства** для толкания судов и большегрузных составов в бассейнах рек разряда «Р» и «О»: Р100Т-6, О150Т-7, О200Б-7, О200БН-7, УДР100-3; СЗД к ним;
- **Изготовление СЗД** для плавкранов КПЛ 5-30 проектов 81040 и Р99, КПЛ 16-3- проектов 81050 и Р108, в т.ч. редукторов к ним;
- **Рефулерные помпы** и СЗД к ним;
- **Лебедки** становые, папильонажные; свайные, грунтозаборные устройства, устройства перемещения;
- **Гидроцилиндры** в сборе и подетально;
- **Изготовление деталей** для рефулерных и черпаковых земснарядов;
- **Стальное и чугунное литье** массой до 3 500 кг, в т.ч. по чертежам Заказчиков;
- **Поковки** массой до 3 500 кг с любыми требованиями к поковкам. Мехобработка, в т.ч. зубонарезка диаметром до 3 000 мм;
- **Звенья Кентера**;
- **Изготовление продукции по документации Заказчиков.**

Приемная: (83159) 361-00; факс: (83159) 361-21
Отдел продаж: (83159) 361-18, 361-22, 361-25; факс: (83159) 361-24

ООО «Научно-промышленное предприятие» «СИБРЕЗИНОТЕХНИКА»

ООО «НПП «Сибрезинотехника» — ведущий разработчик и производитель сложных резинотехнических изделий, основанный в 1998 году.

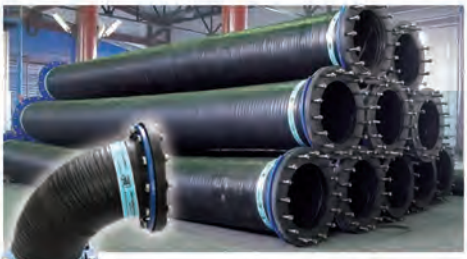

Предприятие серийно выпускает следующую продукцию: трубопроводы резинотканевые, пульпопроводы напорные, напорно-всасывающие, всасывающие, плавающие трубопроводы, отводы диаметром 102-630 мм, которые предназначены для транспортировки абразивных песчано-гравийных смесей, песка различной категории в гидромеханизации, а также продуктов переработки руд (концентраты, промпродукты, хвосты и др.). Продукция сертифицирована.

Новинка! Пневматические ролик-мешки для спуска и подъема

Пневматический судоподъемный комплекс (слип на основе пневматических ролик-мешков) — гидротехническое сооружение, представляющее собой наклонную плоскость, на которой производится строительство и ремонт судна и последующий свободный спуск его (под действием силы тяжести судна) на специальных ролик-мешках по заданной траектории. Основным элементом таких слипов являются пневматические ролик-мешки. Слипы этого типа являются наиболее универсальными и совершенными. Необходимая высота подъема на стапеля регулируется увеличением или снижением давления в ролик-мешках.

Задачи, которые могут решить эти изделия:

- съём судна с берега, в связи с уходом воды;
- подъём судна на срочные сварочные или аварийные работы;
- плановое освидетельствование судов;
- поднятие судна для последующей покраски;
- перемещение крупно габаритных объектов по суши;
- перемещение судна на зимний отстой;
- подъем затонувших транспортных средств;
- поднятие судов и другой техники со дна;
- поднятие и передвижение морских буровых станций;
- придание плавучести строительным объектам.

Значительное технико-экономическое преимущество таких сооружений связано с их легкой организацией и низкими расходами на монтаж и эксплуатацию.

Предлагаем со склада в Омске пневматические ролик-мешки производства ООО «НПП «Сибрезинотехника» различных типоразмеров.

644036, Россия, Омск, 1-я Казахстанская, 30
Тел.: +7 (3812) 51-41-11, 55-00-18, 51-40-50
sibrezina@bk.ru www.srti.ru

УНИВЕРСАЛЬНЫЙ ОПЕРАТОР
СПУТНИКОВОЙ СВЯЗИ

ALTEGROSKY

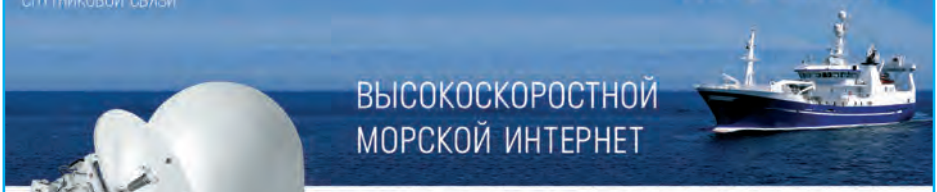

ВЫСОКОСКОРОСТНОЙ
МОРСКОЙ ИНТЕРНЕТ

ОБЕСПЕЧИВАЕТ СНИЖЕНИЕ ЗАТРАТ НА СВЯЗЬ
БОЛЕЕ ЧЕМ В 5 РАЗ

Решение на базе технологии VSAT обеспечивает передачу данных на бо́льших скоростях, чем традиционные системы Inmarsat, Iridium, Thuraya - до 4Мбит/сек. При этом стоимость передачи трафика в десятки раз ниже.

Оперативное управление
Обмен данными
Подключение к корпоративной сети
Передача отчетности
Аудио- и видео-конференцсвязь

Система безопасности
Мониторинг оборудования
Удаленное видеонаблюдение
Метеосводки и указания наземных служб

Комфорт для экипажа
Телефонная связь с домом
Общение в мессенджерах
Просмотр каналов спутникового ТВ
Доступ в Интернет

+7(495) 281 47 74
www.altegrosky.ru

Москва
+7 (495) 281 47 74

Хабаровск
+7 (4212) 94 00 16

www.stapel.ru

Проекты новых судов морского, речного и смешанного река-море типов;
Проекты реконструкции и модернизации судов;
Разработка эксплуатационной судовой документации;
Торсиографирование и виброакустика судовых установок.

ПРОЕКТИРОВАНИЕ ФЛОТА

Ростовское ЦПКБ
ТАПЕЛЬ

ПРОИЗВОДСТВО СНО

Буи и вехи летние морские, речные и озерные (светящие и несветящие);
Буи ледовые светящие и несветящие для различных климатических условий;
Бакены, рейдовые и швартовные бочки;
Береговые навигационные знаки типовых и индивидуальных проектов;
Грунтоуборочные эжекторы ЭУ-100, ЭУ-150, ЭУ-300

344116, г. Ростов-на-Дону, ул. 2-я Володарского, 76/23а
Тел.: +7 (863) 306-02-10, 244-93-07
Факс: +7 (863) 244-43-80
E-mail: info@stapel.ru, www.stapel.ru

ОРКК

Объединенная ракетно-космическая корпорация

АО «ОБЪЕДИНЕННАЯ РАКЕТНО - КОСМИЧЕСКАЯ КОРПОРАЦИЯ»

ФИЛИАЛ АО «ОБЪЕДИНЕННАЯ РАКЕТНО - КОСМИЧЕСКАЯ КОРПОРАЦИЯ» – «НАУЧНО-ИССЛЕДОВАТЕЛЬСКИЙ ИНСТИТУТ КОСМИЧЕСКОГО ПРИБОРОСТРОЕНИЯ»

АВТОМАТИЧЕСКИЙ ПЕРЕНОСНОЙ КС ТЕСТЕР Т- 406Н

Изделие разработано и выпускается предприятием серийно с 2012 года

COSPAS SARSAT

1. НАЗНАЧЕНИЕ

КС Тестер Т-406Н предназначен для измерения технических характеристик радиосигналов, излучаемых аварийными радиомаяками и радиобуями, а также для контроля правильности кодирования проверяемых изделий при проведении регламентных работ.

2. ОПИСАНИЕ

КС Тестер Т-406Н выполнен в виде переносного малогабаритного прибора.
Прием радиосигналов может осуществляться как по эфиру, при подключении антенны, так и по коаксиальному кабелю.
Измерение технических параметров принимаемых радиосигналов производится путем аналого-цифровой обработки посредством специального программно-математического обеспечения.
Результаты измерений отображаются на цветном жидкокристаллическом экране КС Тестера, записываются в энергонезависимую память и посредством программы синхронизации могут быть переданы на ПК для анализа и документирования.

3. СООТВЕТСТВИЕ СТАНДАРТАМ

КС Тестер Т-406Н имеет свидетельство об утверждении типа средств измерений Федерального агентства по техническому регулированию и метрологии.

Россия, 111250, г. Москва, ул. Авиамоторная, дом 53, Тел.: +7 (495) 673-34-63, 517-92-00
Тел./факс: +7 (495) 673-47-19, E-mail: info@orkkniikp.ru

ОРКК

Объединенная ракетно-космическая корпорация

АО «ОБЪЕДИНЕННАЯ РАКЕТНО - КОСМИЧЕСКАЯ КОРПОРАЦИЯ»

ФИЛИАЛ АО «ОБЪЕДИНЕННАЯ РАКЕТНО - КОСМИЧЕСКАЯ КОРПОРАЦИЯ» – «НАУЧНО-ИССЛЕДОВАТЕЛЬСКИЙ ИНСТИТУТ КОСМИЧЕСКОГО ПРИБОРОСТРОЕНИЯ»

МОРСКОЙ АВАРИЙНЫЙ РАДИОБУЙ СИСТЕМЫ КОСПАС-САРСАТ АСНАП-М

Изделие разработано и выпускается предприятием серийно с 2011 года

COSPAS SARSAT

1. НАЗНАЧЕНИЕ

АСНАП-М – морской аварийный радиобуй системы КОСПАС-САРСАТ. Предназначен для определения координат своего местоположения по сигналам космических навигационных систем ГЛОНАСС/GPS/GALILEO и в случае возникновения аварийной ситуации передачи координат места аварии в космическую систему поиска и спасания КОСПАС-САРСАТ для организации привода к месту аварии спасательных служб.

2. ОПИСАНИЕ

АСНАП-М включает: ГЛОНАСС/GPS/GALILEO приемник с антенной, передатчики на аварийной частоте 406,040 МГц (ПРД-406) и на частоте привода спасательных средств 121,5 МГц (ПРД-121), проблесковый маячок белого света для облегчения поиска в ночное время, датчик воды для автоматической активации при попадании в воду, блок отделения для свободного всплытия.

3. СООТВЕТСТВИЕ СТАНДАРТАМ

- сертификат КОСПАС-САРСАТ одобрения типа № 227 от 03.04.2012 г.;
- свидетельство об одобрении типа аппаратуры Федерального агентства морского и речного транспорта;
- свидетельства о типовом одобрении Российского морского регистра судоходства;
- сертификат Российского речного регистра об одобрении типового изделия;
- свидетельство Российского речного регистра об одобрении типа.

Россия, 111250, г. Москва, ул. Авиамоторная, дом 53, Тел.: +7 (495) 673-34-63, 517-92-00
Тел./факс: +7 (495) 673-47-19, E-mail: info@orkkniikp.ru

ОРКК

Объединенная ракетно-космическая корпорация

АО «ОБЪЕДИНЕННАЯ РАКЕТНО - КОСМИЧЕСКАЯ КОРПОРАЦИЯ»

ФИЛИАЛ АО «ОБЪЕДИНЕННАЯ РАКЕТНО - КОСМИЧЕСКАЯ КОРПОРАЦИЯ» – «НАУЧНО-ИССЛЕДОВАТЕЛЬСКИЙ ИНСТИТУТ КОСМИЧЕСКОГО ПРИБОРОСТРОЕНИЯ»

ПЕРСОНАЛЬНЫЙ АВАРИЙНЫЙ РАДИОМАЯК ПАРМ-406М

Изделие разработано и выпускается предприятием с 2007 года

COSPAS SARSAT

1. НАЗНАЧЕНИЕ

Персональный аварийный радиомаяк ПАРМ-406М предназначен для определения и передачи координат места аварии, привода к месту аварии спасательных сил, обеспечения симплексной голосовой связью терпящих бедствие людей с поисковой службой. Данный радиомаяк может использоваться при организации экстремального отдыха и туризма.

2. ОПИСАНИЕ

Персональный аварийный радиомаяк ПАРМ-406М включает в себя ГЛОНАСС/GPS приемник с антенной, передатчик на аварийной частоте 406,037 МГц (ПРД-406), передатчик на аварийной частоте 121,5 МГц (ПРД-121), РПУ на частоте 121,5 МГц, приемо-передающую антенну АНТ-АРМ-02, индикатор для отображения навигационной и служебной информации, автономный источник питания, аккумуляторную батарею. В комплект входит зарядное устройство, ударопрочный герметичный бокс для хранения и сумка для переноски.

3. СООТВЕТСТВИЕ СТАНДАРТАМ

- сертификат КОСПАС-САРСАТ одобрения типа №193 от 30.12. 2008 г.;
- свидетельство об одобрении типа Российского Речного Регистра;
- сертификат об одобрении типового изделия Российского Речного Регистра.

Россия, 111250, г. Москва, ул. Авиамоторная, дом 53, Тел.: +7 (495) 673-34-63, 517-92-00
Тел./факс: +7 (495) 673-47-19, E-mail: info@orkkniikp.ru

"...наши знаки помогут сохранить Вашу жизнь..."
ООО "Транс-Знак"
основано в 2002 году

ТРАНС-ЗНАК®

FIRE

PLAN

- Знаки для маркировки опасных грузов в соответствии с МДОПОГ и ГОСТ 19433 - 88
- Символы и знаки безопасности в соответствии с правилами Международной конвенции СОЛАС
- Знаки безопасности в соответствии с ГОСТ Р 12.4.026 - 2001
- Индивидуальные знаки
- Знаки и плакаты в соответствии с правилами применения и испытания средств защиты, используемых в электроустановках
- Опознавательные знаки для транспортных средств в соответствии с ПДД
- Знаки дорожные в соответствии с ГОСТ Р 52290 - 2004
- Знаки для маркировки грузов в соответствии с ГОСТ 14192 - 96
- Знаки путевые и сигнальные железных дорог в соответствии с ГОСТ 8442 - 65
- Знаки согласно "Правил технической эксплуатации магистральных газопроводов - ВРД 39 - 1.10 - 006 - 2000"
- Знаки для маркировки трубопроводов промышленных предприятий: "Опознавательная окраска, предупреждающие знаки и маркировочные щитки" в соответствии с ГОСТ 14202-69

Санкт- Петербург, ул. Швецова, д. 41,
тел.: +7 (812) 6550156

www.trans-znak.ru
leo@keenmark.com

Знаки имеют Свидетельство о типовом одобрении РМРС № 11.00074.120 и Сертификат о типовом одобрении РМРС № 11.00012.120

КОРПОРАЦИЯ ПСС
АНОДЪ

РЕШЕНИЯ ДЛЯ ЗАЩИТЫ
СУДОВ ОТ КОРРОЗИИ

www.pss.ru
Тел.: 8 800 333 9697
E-mail: info@pss.ru

Станции катодной защиты

Протекторы: Al, Mg, Zn

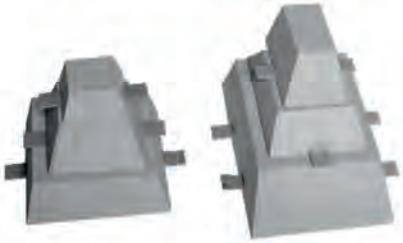

ПРИГЛАШАЕМ К ДОЛГОСРОЧНОМУ СОТРУДНИЧЕСТВУ

Гидроком-Моторс
судовые дизели

Судовые дизельные двигатели
и дизель-генераторы,
гибкие соединения

HYUNDAI
MARINE ENGINE
SUBCONTRACTOR

для применения на коммерческих,
речных, рыболовецких судах,
с Сертификатом РРР,
компактные дизель-генераторы

LOMBARDINI
Marine

для прогулочных судов,
быстроходных катеров яхт

рукава и шланги
с Сертификатами РМРС и РРР

Полный спектр сервисных услуг, гарантия, оригинальные запчасти

тел. +7 (812) 334 3373, e-mail: info@hydrocom-motors.ru, www.hydrocom-motors.ru

BALTMARINE

general supplier since 1994

Saint-Petersburg • Ust-Luga • Primorsk
Vysotsk • Kronstadt • Bronka • Vyborg

Kanonerskiy island, 8A, St.Peterburg, 198184 Russia
Tel.: +7 (812) 713 9812, Fax: +7 (812) 713 93 97
www.baltmarine.ru

VISCOM

МОБИЛЬНЫЙ СПУТНИКОВЫЙ ИНТЕРНЕТ
ОБОРУДОВАНИЕ VSAT
СПУТНИКОВОЕ ТЕЛЕВИДЕНИЕ

Компания «ВизКом» на протяжении 17 лет осуществляет свою деятельность на рынке телекоммуникаций в области производства оборудования и систем спутниковой связи, системной интеграции и оказания услуг связи, в том числе специального и служебного назначения для государственных структур, таких как: ФСО, ФСБ, МЧС, МО, ФСК и т.д.

Предлагаем полный спектр оборудования спутниковой связи и спутникового телевидения для водного и наземного транспорта.

ПРОДАЖА, АРЕНДА, УСЛУГИ СВЯЗИ, МОНТАЖ, РЕМОНТ

ООО «ВизКом» г. Москва
Павелецкая набережная д.2 стр. 5
+7 (495) 508-19-79
info@viscomtec.ru | viscomtec.ru

«МОРСКИЕ СПАСАТЕЛЬНЫЕ СРЕДСТВА»

НАУЧНО-ПРОИЗВОДСТВЕННОЕ ПРЕДПРИЯТИЕ

ПРОИЗВОДСТВО И КОМПЛЕКСНАЯ ПОСТАВКА КОНВЕНЦИОННЫХ СЕРТИФИЦИРОВАННЫХ СУДОВЫХ ТЕХНИЧЕСКИХ СРЕДСТВ ДЛЯ ОБЕСПЕЧЕНИЯ БЕЗОПАСНОСТИ МОРЕПЛАВАНИЯ

22 года профессиональной работы на рынке спасательных средств!

Новые изделия **Жилеты спасательные надувные МЧС (варианты исполнения: 100N,150N,180N,275N)**

Жилеты Спасательные Морские и Речные, взрослые и детские
Надувной Спасательный Жилет ЖС-Н (двухкамерный , SOLAS , 180N)
Жилеты рабочие страховочные различного исполнения (СТО РМРС)

Электроогни Поиска и Батареи Питания для коллективных и индивидуальных спасательных средств
Буи типа БССК (самозажигающиеся огни) для спасательных кругов Морские и Речные

Круги Спасательные Морские и Речные

Гидротермокостюмы Спасательные ГТКС6-А и ГТКС-М
Гидротермокостюмы Спасателя ГКС-1; ГКС-2; «URSUIT Sea Horse»

Оборудование для ликвидации аварийных разливов нефти (ЛАРН):
-Сорбирующие изделия; Распылители и Сборщики сорбента
-Палубные нефтесборные комплекты (ПНК); Сервисные комплекты для судов
-Нефтесборное оборудование; Боновые заграждения

Противопожарное оборудование для судов и береговых сооружений

Предприятие сертифицировано Морским и Речным Регистрами РФ, имеет сертификат соответствия системы менеджмента качества требованиям ГОСТ ISO 9001-2011 (ISO 9001)

198095, Санкт-Петербург, ул.Розенштейна, 21, оф. 402
Тел. многокан.: +7(812) 445-27-59; e-mail: mss10@mail.ru; mss@peterlink.ru

www.slsa.ru

ПЕРИОДИЧЕСКИЙ ИНФОРМАЦИОННЫЙ БЮЛЛЕТЕНЬ

СУДОВОЕ СНАБЖЕНИЕ И ОБСЛУЖИВАНИЕ

SHIP SUPPLY & SERVICES

(812) 714-95-42; 495-87-14
info@shipsupply.ru
bvf@ shipsupply.ru
www.shipsupply.ru

Периодический информационный бюллетень «Судовое снабжение и обслуживание» издается с 1999 года с периодичностью один раз в два месяца. В издании представлена информация о продукции и услугах предприятий, связанных с судостроением и судоремонтом, снабжением и обслуживанием судов.
Бесплатная целевая адресная рассылка бюллетеня охватывает более 9000 компаний в 72 регионах России. Электронная версия размещена на сайте WWW.SHIPSUPPLY.RU и зарегистрирована в более чем 300 поисковых системах и каталогах ресурсов Интернет, что позволяет вести эффективный поиск информации.
Бюллетень стал надежным маркетинговым инструментом для технического менеджмента судостроительных, судоремонтных и снабженческих компаний. Более 500 отечественных и зарубежных фирм-рекламодателей успешно сотрудничают с нами, расширяя свою клиентскую базу и укрепляя позиции на рынке.
В настоящее время «Судовое снабжение и обслуживание» по праву занимает одно из ведущих мест среди специализированных отраслевых печатных изданий.

ФЕРРУМ

КОМПЛЕКСНОЕ РЕШЕНИЕ ДЛЯ СУДОСТРОЕНИЯ

ПОСТОЯННОЕ НАЛИЧИЕ НА СКЛАДАХ ВОСТРЕБОВАННЫХ ПОЗИЦИЙ МЕТАЛЛОПРОКАТА

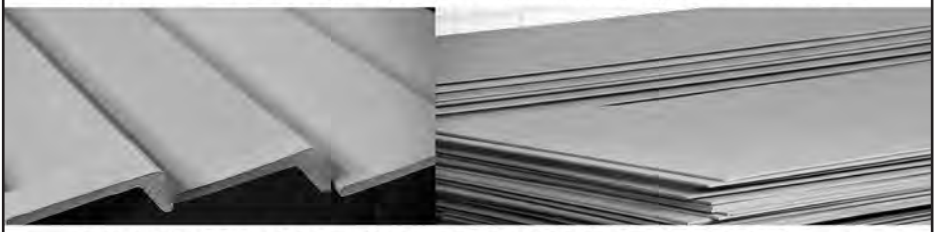

КОМПЛЕКСНАЯ ПОСТАВКА МЕТАЛЛОПРОКАТА ДЛЯ СУДОСТРОЕНИЯ И СУДОРЕМОНТА

НАДЕЖНЫЕ ПАРТНЕРСКИЕ ОТНОШЕНИЯ С КРУПНЕЙШИМИ РОССИЙСКИМИ ПРОИЗВОДИТЕЛЯМИ

15 ЛЕТ РАБОТЫ С УДОВОЛЬСТВИЕМ!

инжиниринговая компания ФЕРРУМ

ООО «Феррум»
603003, Россия, г. Нижний Новгород,
ул. Щербакова, 31

тел.: +7 (831) 275-99-66
e-mail: office@shipsteel.ru
www.shipsteel.ru

ЛЕНТРАНС

судовое и портовое оборудование

ПОСТАВЛЯЕМ:

- Якорные цепи
- Якоря всех типов
- Шпили якорные
- Шпили швартовные
- Лебедки всех типов
- Брашпили
- Кнехты, роульсы
- Такелаж

ИСПЫТЫВАЕМ НА ПРОБНУЮ И РАЗРЫВНУЮ НАГРУЗКУ:

- Многооборотные средства крепления
- Судовой такелаж
- Цепи якорные
- Стропа

Современный
испытательный стенд
Нагрузка 1 – 300 тонн
Аттестат ФГУП « ВНИИМ
им. Д. И. Менделеева, РМРС, РРР

ISO 9001

Санкт-Петербург, Кронштадт, ул. Петровская, д. 2, лит. Я

тел./факс: 8 (812) 648-00-85
8 (812) 435-10-00
8 (812) 244-09-27

e-mail: omts1@lentrans.com
office@lentrans.com

web: маринэкспо.рф
www.lentrans.com

Ладога

главное в деталях

15 лет работы на рынке судового снабжения
Сертификация Речного и Морского Регистров
Оперативность поставок в любые регионы
Производство сменно-запасных частей
Наличие склада в Санкт-Петербурге

Поставляет:

АГРЕГАТЫ И СЗЧ К ДИЗЕЛЯМ NVD26, NVD36, NVD48, VD26/20,6-27.5A2L,6C160, Г-60(70, 74), 6Ч18/22, 4Ч8.5/11, 4Ч10.5/13, 6Ч12/14, Д6 (Д12), WARTSILA, CATERPILLAR, CUMMINS, MTU.

Изготавливает

СЕГМЕНТЫ РЕЗИНО-МЕТАЛЛИЧЕСКИЕ ДЛЯ ПОДШИПНИКОВ;
ПОДШИПНИКИ ДЕЙДВУДНЫЕ И КРОНШТЕЙНОВЫЕ;
РЕЗИНО-ТЕХНИЧЕСКИЕ ИЗДЕЛИЯ (КОЛЬЦА, МАНЖЕТЫ).

ПРЕДЛАГАЕТ СО СКЛАДА ПОРШНИ:

НАИМЕНОВАНИЕ ТОВАРА		ЦЕНА в USD	СЕРТИФИКАТ
8,5/11	Поршень 5Д2-24.00.01	22	
4 Ч 10,5/13	Поршень 962.04.101-3	32	PPP
6 Ч 12/14	Поршень 171.04.101-2	45	PPP
Ч 23/30	Поршень 21-210001-1	540	
6 Л 27,5 ПН	Поршень Ds99768	1 050	
6 Л 27,5 А 2Л	Поршень 006-Dm10646	1 050	PPP/PMPC
6 С 160 ПН	Поршень 0414	235	PPP/PMPC
ВД 14,5/12	Поршень MWH 1605	60	PPP
ВД 21/15	Поршень MWH 1381	195	
НВД 48 А 2У	Поршень 852-07001	1 050	PPP/PMPC
НВД 48 АУ (-2,У)	Поршень 07001	1 050	PPP
ВД 26/20	Поршень 601-07904	1 050	PMPC
ВДС 26/20 АЛ-1	Поршень 601-07026	1 775	PPP/PMPC
НВД 36 1У (А-1У)	Поршень 672-07001	565	PPP/PMPC
НВД 26-2 (А2, А3)	Поршень 552-07001	235	PPP/PMPC

197110, Санкт-Петербург
наб. Мартынова, дом 6
Тел.: (812) 318-30-70
Факс: (812) 318-30-60
E-mail: info@nwladoga.com
www.nwladoga.com

ООО «СЕДЬМОЙ НАСОСНЫЙ ЗАВОД»

Россия, Московская область, п.Октябрьский, ул.Дорожная, д.6
Тел: (495) 998-67-49, ф:(495) 730-47-93 E-mail: 9986749@mail.ru

Производство и поставка судового оборудования

- **НАСОСЫ**
  НЦВ, НЦВС, ЦВС, ФГС, НЦКГ, ЭВН
- **ВЕНТИЛЯТОРЫ**
  РСС, ОС
- **ЭЛЕКТРОДВИГАТЕЛИ**
  ДМ, ДМН, 2 ДМШН, АМ, АНУ
- **ЭЖЕКТОРА**
  ВЭЖ, ВЭЖП, ВЭЖФ

Свидетельство
№ 1075027013511
от 01.10.2007 года

НАУЧНО-ПРОИЗВОДСТВЕННОЕ ПРЕДПРИЯТИЕ

РИАТОМ

КОМПЛЕКСНАЯ РАЗРАБОТКА
И ПРОИЗВОДСТВО СРЕДСТВ АВТОМАТИЗАЦИИ

РОССИЯ, 656037,
г. Барнаул, пр-т Калинина 67 Ж,
тел./факс: (3852)77-35-15, 77-35-00
e-mail: riatom@yandex.ru;
773515@bk.ru
www.riatom.ru

- Системы АПСиЗ
- Системы управления
- Системы ДАУ

Предприятие имеет свидетельства о признании:
- Российского Речного Регистра
- Российского Морского Регистра судоходства

- Контроллеры
- Регуляторы частоты
- Электромагниты поворотные

ООО «ГАЛЕОН»
Цепи якорные,
стопора цепные
•
Палубные механизмы
(шпили, брашпили,
лебедки)
•
Электрика
Судовая арматура
•
Дельные вещи
•
Эжекторы водоструйные
•
Судовые якоря Холла
и Матросова
191119, г. Санкт-Петербург,
ул. Зайцева, д. 41, оф. 336.
Тел.: (812) 777-04-82; 981-88-17
Факс: (812) 612-21-69
Skype: ooo_galeon_
e-mail: galeon.spb@gmail.com
www.galeon-ship.ru

Реализация и внедрение судового
оборудования навигации и связи
-ГМССБ оборудование
-Штурманское оборудование
-Радиосвязное оборудование
-Навигационное оборудование
-Батареи для всех типов радиостанций
-Блоки питания для всех типов АРБ и РЛО
-Гидростаты для всех типов аварийных буев
-Комплектующие к оборудованию навигации
и связи
Комплексное
снабжение
судов
Компания Ханссон
www. hansson.spb.ru
sk@hansson.spb.ru
тел.: 8 (812)-320-28-87,
8 (812)-309-07-67, 8 (812)-309-07-68
Поставка судового оборудования
-Противопожарное оборудование
-Аварийно-спасательное оборудование
-Комплексное снабжение судов в портах
Санкт-Петербурга, Астрахани
и Ростова-на-Дону
SARTECH
JRC
MARINE ELECTRONICS
SAMYUNGENC
Saracom

АЗДА

ООО «Алтайский Завод Дизельных Агрегатов»

ЭНЕРГИЯ НАШЕГО ДЕЛА

ООО "АЗДА" - разработчик и производитель судовых дизель-генераторных установок, дизель-редукторных агрегатов, двигателей, конвертированных в судовые, комплектующих на замену устаревших агрегатов, узлов и систем автоматики для судовых установок, стационарных и судовых дизель-генераторов в капоте, контейнере.

Тел.: +7 (3852) 226763; 226759; 226791
www.altzda.ru kom@altzda.ru

НПП «Электро Плюс» - разработчик и производитель электросварочного и вспомогательного оборудования, в том числе нестандартного, а так же электросварочного оборудования на базе встраиваемых в транспортные средства и агрегаты с приводом от двигателя внутреннего сгорания малогабаритных электросварочных генераторов

Горелки ГСН-1М, ГДН-502М.

НАУЧНО-ПРОИЗВОДСТВЕННОЕ ПРЕДПРИЯТИЕ
«Электро Плюс»
Общество с ограниченной ответственностью
Россия, г. Чебоксары
www. elplus-21.ru
E-mail: **670733@mail.ru**
Тел.: **(8352) 670-733**

Автономная система водяного охлаждения СОВА-02

Назначение:

- Охлаждение резаков и горелок, а так же токоведущих элементов всевозможного электросварочного оборудования

Отличительные особенности:

- Изготовлено в России.
- Бак для охладителя из нержавеющей стали.
- Встроенный в блок автоматический выключатель.
- Высокопроизводительный теплообменник с принудительным обдувом.
- Быстросъемное соединение охлаждаемого оборудования.

Дополнительно:

- Установка реле протока.
- Установка блока защиты от перегрева.
- Изготовление под Ваши технологические задачи.

Горелки для аргоннодуговой сварки ГСН-1М, ГДН-502М и ЗИП к ним.
Изнашиваемые детали (ЗИП) к горелкам TIG, MIG.
Электроды и электрододержатели для контактной сварки.

Покупая у нас, Вы гарантированно получаете качественную продукцию от российского производителя - это значительно экономит Ваше время и деньги.

Индивидуальный подход к каждому заказчику.

На все интересующие Вас вопросы мы ответим по телефонам:

(8352) 670-733, +7-937-371-8320 (Мегафон), +7-917-652-3695 (МТС), +7-906- 384-6340 (Билайн)

ПОСТАВКА СУДОВЫХ ЗАПАСНЫХ ЧАСТЕЙ

Pacific Service

ОБЩЕСТВО С ОГРАНИЧЕННОЙ ОТВЕТСТВЕННОСТЬЮ

«ПАСИФИК-СЕРВИС»

- **СЗЧ ДЛЯ ДИЗЕЛЕЙ:** 6,8ЧН 25/34, 6/8ЧН 18/22, ДКРН 45/120-7(B&W L 45 GFCA); ДКРН 42/136-10(B&W L 42 MC); ДКРН 35/105-10(B&W 35 MC); SKL NVD 48 A2U; WARTSILA 24TS;
- **КОМПРЕССОРОВ:** ЭКП 70/25, 2ОК-1
- **СЕПАРАТОРОВ**
- **НАСОСОВ:** ЭНП 25/2,5; ЦВС, НЦВ, НЦВС, ЭКН, ЭЦНУ, ЭПНМ, НМШФ +ЗИП НАСОСОВ

РОССИЯ, 690012, г.Владивосток, ул.Калинина, 231В, а/я 12203
тел./факс: (4232) 27-47-66, 8 902 555 96 95; 8 904 629 08 60
e-mail: ps-zip@mail.ru

МНЕВ и К°

НАДУТЫЕ ДЕЖУРНЫЕ ШЛЮПКИ «ФАВОРИТ»

Надутая дежурная шлюпка "Фаворит", имеющая четыре модификации F-420д, F-450д, F-470д и F-500д, разработана производственно-коммерческой фирмой "Мнев и К" (СПб., Россия) на основании требований Правил по оборудованию морских судов Российского Морского Регистра судоходства, а также опираясь на основные положения Международного Стандарта ISO 6185 "Лодки надувные из пластомеров и эластомеров" и Стандарта DIN 7870 "Лодки надувные с усиленной оболочкой", Германия.

СНАБЖЕНИЕ ДЕЖУРНОЙ ШЛЮПКИ.

- ножной насос с присоединительным шлангом	- 1 комплект
- весло разборное	- 2 шт.;
- плавучий черпак	- 1 шт.;
- компас с подсветкой и монтажным приспособл.	- 1 компл.;
- плавучий якорь с нирапом и дректовом	- 1 шт.;
- фалинь (к разобщающему устройству)	- 1 шт.;
- плавучий буксировочный линь длиной 50 м	- 1 шт.;
- свисток	- 1 шт.;
- аптечка в водонепроницаемой упаковке	- 1 шт.;
- плавучее спасательное кольцо с плавучим линем длиной 30 м	- 2 шт.;
- прожектор	- 1 шт.;
- водонепроницаемый электрический фонарь с запасным комплектом батарей и одной лампочкой D в водонепроницаемой упаковке	- 1 компл.;
- радиолокационный отражатель	- 1 шт.;
- теплозащитный костюм (мешок)	- 2 шт.;
- плавучий нож в безопасном исполнении	- 1 шт.;
- губка	- 2 шт.;
- огнетушитель	- 1 шт.;
- отпорный крюк в безопасном исполнении	- 1 шт.;
- ремонтный комплект в упаковке	- 1 шт.;
- трап мягкий для подъема на НДШ	- 1 шт.;
- строп подъемный	- 1 компл.;
- комплект документации НДШ	- 1 компл.

ТЕХНИЧЕСКИЕ ХАРАКТЕРИСТИКИ.

Наименование / Фаворит	F-420д	F-450д	F-470д	F-500д
Длина габаритн. макс., м	4,20	4,50	4,70	5,00
Ширина габаритн. макс., м	2,00	2,00	2,00	2,05
Высота максимальная, м	1,3	1,3	1,3	1,3
Диаметр надувного баллона, м	0,50	0,50	0,50	0,5
Длина кокпита максимальная, м	3,00	3,30	3,50	3,80
Ширина кокпита максимальная, м	1,00	1,00	1,00	1,05
Угол килеватости: - на транце, град.	10	10	10	10
- на миделе, град.	15	15	15	15
Кол-во герметичных отсеков, шт.	5+киль	5+киль	5+киль	5+киль
Пассажировместимость макс (в т.ч. 1 чел. в лежачем положении), чел.	6	6	6	6
Грузоподъемность максим., кг	930	1010	1050	1100
Реком. мощн. двигателя, кВт (л.с.)	18 (25)	18 (25)	22 (30)	26(35)
Макс. мощн. двигателя, кВт (л.с.)	22 (30)	22 (30)	26 (35)	29(40)
Полный вес шлюпки без двигателя, кг	95	105	120	130
Избыточное давление в баллоне:				
- минимальное, кПа (бар)	10 (0,10)	10 (0,10)	10 (0,10)	10 (0,10)
- номинальное, кПа (бар)	15,2(0,15)	15,2(0,15)	15,2(0,15)	15,2(0,15)
- максимальное, кПа (бар)	22,5 (0,22)	22,5(0,22)	22,5(0,22)	22,5(0,22)
Высота транца в ДП, мм	380	380	380	380

EAC SOLAS

Надутая дежурная шлюпка «Фаворит» может быть укомплектована подвесным мотором «Mercury», сертифицированным Российским Морским Регистром судоходства

ООО ПКФ "Мнев и К"
192177, Санкт-Петербург, 3-й Рыбацкий проезд, 3, лит. АД
тел.: (812) 331-88-11, факс.: (812) 331-88-10
e-mail: opt@mnev.ru sekretar@mnev.ru
www.mnev.ru

ВЕСЬ СПЕКТР ЦВЕТНОГО
МЕТАЛЛОПРОКАТА

ПЕТРОСНАБ
цветной металлопрокат

МЕЧТА СНАБЖЕНЦА!

АЛЮМИНИЙ
МЕДЬ
ЛАТУНЬ
БРОНЗА
СПЛАВЫ

ЛИСТ
ПРУТОК
ТРУБКА
ЛЕНТА
ПРОВОЛОКА

ЕСТЬ ДАЖЕ ТО, ЧЕГО НЕТ

СПБ, УЛ. МИНЕРАЛЬНАЯ, 13А, СТ. М. "ПЛОЩАДЬ ЛЕНИНА"
(812) 327-47-85 (812) 327-47-91 (812) 327-66-66 (812) 320-07-41
WWW.PETROSNAB.RU / INFO@PETROSNAB.RU

baltic turbo

ООО “БалтикТурбо”

СЕРВИСНОЕ ОБСЛУЖИВАНИЕ И РЕМОНТ

ТУРБОКОМПРЕССОРОВ

- Авторизованный Сервисный Центр
- Оригинальные запасные части
- Современное оборудование
- Качественное сервисное обслуживание
- Сертификация РМРС
- Гарантия на выполненные работы
- Поставка турбокомпрессоров, переоборудование, модернизаци
- Мобильная бригада в любой порт
- Обученный на заводах-изготовителях персонал

Ремонт турбокомпрессоров производится для двигателей следующих фирм

Jenbacher, Perkins, MWM, SKL, Skoda, ПДМ, Pielstick, Sulzer, MAN, Wartsila и др.

тел.: +7 (812) 496-05-12
факс: +7 (812) 496-05-40
E-mail: info@balticturbo.ru,
web site: www.balticturbo.ru

KBB
PBSturbo

Судовая аппаратура связи и трансляции “ОКА”

Прибор связи ПС

Коммутатор К-10С

Пульт ПУ-3В

Комплект №1

Предназначен для симплексной громкоговорящей связи рулевой рубки с пятью постами управления, а также передачи служебных распоряжений и вспомогательных передач в служебные и жилые помещения и на открытые палубы судна по 3-м трансляционным линиям (по 25Вт). Напряжение питания: ~220В с переходом на резервные = 24В.

Комплект №2

Предназначен для симплексной громкоговорящей связи рулевой рубки с 10 постами управления, расположенными в служебных помещениях и на открытых палубах судна (общей мощностью 35 Вт). Напряжение питания: ~220В с переходом на резервные = 24В.

Комплект №3

Предназначен для организации связи и трансляции на маломерных судах речного флота и обеспечивает:

- Передачу служебных распоряжений на открытые палубы и закрытые помещения;
- Передачу сигнала сирены на открытые места при управлении от внешней кнопки;
- Симплексную связь с абонентом в закрытом помещении (машинное отделение) с использованием гарнитуры МТ-2.

Приборы оповещения ПО-10/12(24) предназначены для передачи служебных распоряжений и сигнала сирены на открытые палубы. Напряжение питания: = 12В или = 24В.

Прибор трансляции ПТ

Прибор абонентский палубный СЩВ-2

Прибор абонентский каютный СЩК-2

Гарнитура МТ-2

КомТех
Сертификат Российского Речного Регистра

ООО “Коммуникационная техника”,
602264, Владимирская область, г.Муром,
Карачаровское шоссе, 2
Тел./факс: (49234) 3-03-71
E-mail: info@commteh.ru
Web-сайт: www.commteh.ru

НПФ МРС Электроникс

Поставки судового электрооборудования и автоматики, навигации и связи. Производство, проектные работы, шеф монтаж, пуско-наладка.

Комплект оборудования машинного телеграфа типа МТ, изготавливается по техническим условиям ПИПС.468631.001ТУ.

Комплект оборудования машинного телеграфа предназначен для передачи команд изменения режима работы главных двигателей (ГД) из рулевой рубки в машинное отделение в случае выхода из строя системы дистанционного управления ГД.

Панель машинного телеграфа МТ-1

Панель машинного телеграфа МТ-2

Панель машинного телеграфа щитового исполнения МТ-1Щ

Преобразователь интерфейса МТ-ПИ

Блоки питания ВА-БП-ххх-24

Источники бесперебойного питания ИБП: Мы предлагаем источники бесперебойного питания, которые в полной мере соответствуют требованиям Морского и Речного регистров и являются законченными изделиями с соответствующей классификацией, а не источниками питания со встроенной АБ. Источники выпускаются с АБ от 7,2Ач до 280Ач , с максимальным выходным током до 200 А, с возможность горячего резервирования встроенных преобразователей.

ИБП-220/24-7,2 (5А)

ИБП-230/24-280 (200А)

ООО НПФ «МРС Электроникс»
тел.+7 (831) 4115489, 2759380 моб.тел. +7 920 299 95 08;
WEB: www.mrs-e.ru, Email: info@mrs-e.ru,
Адрес: 603014, г.Н.Новгород, Сормовское шоссе, д.24Н.

Головной филиал
«НПО Винт»
ОАО «ЦС «Звездочка»

РОССИЯ, 121099, МОСКВА,
НОВИНСКИЙ б. 11
тел.: (499) 255-49-04, 252-16-43
факс: (495) 605-33-46

Предлагает:

подруливающие устройства (ПУ) с гребными винтами фиксированного шага (ВФШ)

в качестве средств активного управления судами и плавсредствами всех типов, мощностью от 22 до 1000 кВт.

● ПУ устанавливаются в поперечном туннеле носовой или кормовой оконечностях судов и плавсредств, что обеспечивает при работе ПУ максимальную маневренность при швартовке и проходах в узкостях, включая маневры на малой скорости хода, а также разворот на месте.

● Управление ПУ – электродистанционное, автоматизированное.

ПУ - поставляются с регулируемым электроприводом с частотным преобразователем. При этом обеспечиваются минимальные пусковые токи.

● ПУ выпускаются в двух вариантах:
- фланцевым креплением к фундаменту туннеля судна;
- вварные в туннель судна.

ДВ КОЛОР

Производство лакокрасочных материалов для судостроения и судоремонта, нефтехимической промышленности, окраски железнодорожного транспорта и металлоконструкций

- Грунтовки для чёрных и цветных металлов
- Эмали для подводного и надводного борта
- Эмали для внутренних помещений
- Противообрастающие эмали
- Цинксодержащие материалы
- Шпатлёвки, компаунды
- Специальные лакокрасочные материалы

Сертификат ИСО 9001:2008
Свидетельство об одобрении Российского морского регистра судоходства
Сертификаты ЕВРАЗЭС
Приёмка представителем заказчика

190068, Санкт-Петербург 3-й Верхний пер., д.6
Тел.: (812) 309-32-34, 559-80-73
dvkolor@rambler.ru www.dvkolor.ru

NEVA ELECTRIC Ltd
Engineering, design, production

Официальный партнер в области систем автоматизации

Контроллеры семейства SIMAP

Контроллеры и панели SIMATIC

НЕВА ЭЛЕКТРИК - это:

- Комплексная автоматизация и модернизация судовых электроэнергетических установок и систем (от проекта до сервиса).
- Разработка, поставка и модернизация судовых распредщитов, щитов и пультов управления.
- Разработка, поставка и модернизация автоматики судовых установок, механизмов и систем.

Наш девиз:
КАЧЕСТВО - НАДЕЖНОСТЬ - УСПЕХ

197022, Санкт-Петербург, ул. Профессора Попова, д. 41/5, оф.37
(812) 499-51-41
E-mail: info@nevael.spb.ru, corporate@nevael.spb.ru
http://www.nevael.spb.ru

СудоСвет

Производство судовой светотехники

ISO

Компания «СудоСвет»
603159, г. Н. Новгород, Волжская наб., д. 8, кор. 1, пом. 6
Тел.: (831) 265-80-11, факс: (831) 258-09-38
ship-light@yandex.ru, www.ship-light.ru

ПФК ТПА
ЗАКРЫТОЕ АКЦИОНЕРНОЕ ОБЩЕСТВО
"ПФК ТВЕРЬПРОМАВТОМАТИКА"

– Системы управления и автоматики "Волна" для судовых дизель–генераторов и главных двигателей
– Электронные приборы: тахометры, указатели давления, температуры
– Блоки регистрации параметров
– Автоматизированные нагрузочные стенды
– Датчики
– Специализированные контроллеры управления
– Щитовое электрооборудование

170017, г. Тверь,
ул. Коняевская, 10
т/ф: (4822) 33-27-73,
e-mail: pfktpa@mail.ru
www.pfktpa.ru

THORDON
"Подшипники СПб" ООО

Подшипники баллера и гребных валов

- Надежные и долговечные полимерные подшипники (втулки) рулевых устройств с гарантированным сроком службы
- Подшипники гребных валов для открытых и закрытых (Симплекс) систем смазки
- Износостойкие облицовки для гребных валов судов река-море

197101, Санкт-Петербург, ул. Чапаева, 25 А, оф. 218
тел.: (812) 622-1182, факс: (812) 622-1183
www.thordon.spb.ru vladimirz@thordon.spb.ru

ОБЩЕСТВО С ОГРАНИЧЕННОЙ ОТВЕТСТВЕННОСТЬЮ
АППАРАТДИЗЕЛЬ
Г60, Г70, Г74, Ч23/30, 25/34,18/22,12/14, 8,5/11, Д6, Д-12
ЗАПЧАСТИ СОБСТВЕННОГО ПРОИЗВОДСТВА И ЛУЧШИХ ОТЕЧЕСТВЕННЫХ И ЗАРУБЕЖНЫХ ПРОИЗВОДИТЕЛЕЙ
т/ф (8312) 45-13-50
odv@apparatdiesel.ru

ИТСК-Электро
Электротехническая компания
www.itskelectro.ru
8 (800) 700-16-01

Электротехническая компания, занимающаяся комплексными поставками кабельно-проводниковой продукции общепромышленного, судового и специального назначения.

- Кабель судовой КНР, КМПВ, НРШМ, МРШМ, КНРк, КМПВЭВ, КПЭВС, КМПЭВЭ, КМПЭВ, КМПВЭ, КНРУ, КНРП, КНРЭк, КНРЭ;
- Кабель силовой АПвБШп (АПвБбШп), АПвПу2НВГ, КГ, КГН, ВВГнг, ВВГнг-Ls;
- Кабель контрольный КВВГнг;
- Кабель управления КУПВ, КУПЭВ;
- Кабель связи ССК;
- Радиочастотный РК;
- Провод ПВ, ПУВ, ПУГВ, КММ, МГ, ШВВП;
- Пленочка ПСО, ПМП.

195220, СПб, ул. Фиолетова 15, корп. 1, лит. А, пом. 3Н, Тел.: 8 (800) 700-16-01 itsk@itskelectro.ru
Московская область, Щелково, ул. Заводская, 16 г Тел: 8 (800) 700-16-01 msk@itskelectro.ru
г.Тверь, наб. Афанасия Никитина, 69/2, 4-й этаж, оф.№3 Тел.: 8 (800) 700-16-01 tver@itskelectro.ru
г. Пермь, ул.Кабельщиков, д.69 А, офис 5 Тел.: 8 (800) 700-16-01 perm@itskelectro.ru
г. Иркутск, ул. Маршала Конева, д.16, офис 2 Тел.: 8 (800) 700-16-01 irkutsk@itskelectro.ru
г.Новокузнецк, пр. Строителей, 19, офис 102 Тел.: 8 (800) 700-16-01 novokuznetsk@itskelectro.ru
г. Архангельск, ул. Розы Люксембург, д.5, корп.1, офис 327 Тел.: 8 (800) 700-16-01 arhangelsk@itskelectro.ru

Sg SUDOECOLOGIA
основано в 1989 году
СУДОЭКОЛОГИЯ

191036, Санкт-Петербург, 4-я Советская, д. 7;
Тел.: (812) 274-69-45; 1989@sudoeco.ru

- строительство, модернизация и переоборудование судов;
- ремонт корпусов судов, ремонт и центровка валопроводов;
- ремонт винто-рулевых комплексов судов;
- электротехнические и электромонтажные работы;
- изготовление ЭРУ, пультов управления;
- ремонт главных и вспомогательных двигателей;
- ремонт донно-забортной арматуры;
- ремонт систем и трубопроводов;
- ремонт судовых котельных установок;
- очистка и окраска корпусов судов, механизмов.

НЕВА-дизель
тел./ф: (812) 326-7963
(812) 309-0399
e-mail: neva-dies@yandex.ru
www.neva-diesel.com

- Дизели и запчасти Ч8,5/11, ЧН12/14, Ч10,5/13, ЧН18/20, ЧН18/22, ЧН25/34, Д6-Д12, РУМО, SKL, Skoda
- ЗИП к компрессорам, насосам, котлам
- Дейдвудные подшипники, судовые протекторы
- Судовое электрооборудование, КИП

ООО“РОСПРОМСНАБ”
656056, г. Барнаул, ул. Попова,157
т/ф.: (3852)45-33-60,45-33-70, 456-654
www. rospromsnab.ru
e-mail:info@rospromsnab.ru

Поставка запчастей
для судовых и стационарных дизелей,
дизель-генераторов.

Судовые дизели: Д6,Д12,СДРА
по ценам от производителя

Гарантия. Отгрузка в день оплаты.

ВТУЛКИ ГУДРИЧА

Река 21

ПРОИЗВОДСТВО:

- Резинометаллических дейдвудных подшипников по госту 7199-77
- Резинометаллических вкладышей
- Навигационных фонарей

Тел.: 8(495)502-50-86; 8(495)287-02-14 Факс: 8(495)287-02-14
E-mail: reka21@mail.ru Сайт: www.reka21.ru
Адрес: 142204, МО, г. Серпухов, Московское шоссе, дом 84а

«СИНИЙ МОСТ» – морская бизнес-газета,

в которой отражены наиболее значительные новости судоходства и судостроения за прошедшую неделю:

- аналитика и статистика водного транспорта;
- изменения законодательства и нормативная база;
- обзор рынка: заказы новостроев, продажи судов,
- цены на бункеровку, фрахтовые индексы;
- хроника аварий и кораблекрушений.

Газета выпускается в удобном для чтения и распространения PDF-формате, доставляется в электронном виде еженедельно подписчикам и рекламодателям.

Стоимость годовой подписки на бюллетень «Судовое снабжение и обслуживание» и бизнес-газету «Синий Мост» составляет 6000 рублей.

198035, Санкт-Петербург, Межевой канал, д. 5, литера АХ, оф. 611
Тел./факс: (812) 714-95-42, 495-87-14
bvf@shipsupply.ru; info@shipsupply.ru; www.shipsupply.ru

СОДЕРЖАНИЕ

ВВЕДЕНИЕ **22**

АЛФАВИТНЫЙ УКАЗАТЕЛЬ ГОРОДОВ И РЕГИОНОВ **23**

ТЕРРИТОРИАЛЬНЫЙ УКАЗАТЕЛЬ ПРЕДПРИЯТИЙ **24**

ОТРАСЛЕВОЙ УКАЗАТЕЛЬ ПРЕДПРИЯТИЙ **248**

Судостроение **248**

Судоремонт **251**

Корпусные работы **255**

Главный двигатель и вспомогательные механизмы **256**

Навигация и связь **258**

Электрооборудование, электроника, автоматика **259**

Производство и поставка оборудования, комплектующих, материалов **260**

Главный двигатель и вспомогательные механизмы **265**

Навигация и связь **269**

Электрооборудование, электроника, автоматика **272**

Аварийно-спасательное оборудование **277**

Палубное оборудование **279**

Камбузное оборудование **283**

Материалы **283**

Инструменты и хозяйственное имущество **286**

Проектно-конструкторские и научно-исследовательские учреждения **289**

Учебные заведения, курсы, тренажеры **292**

Администрации, классификационные общества **293**

Страхование, сюрвей, консалтинг **295**

Агентирование, фрахтование, экспедирование и прочие услуги **296**

АЛФАВИТНЫЙ УКАЗАТЕЛЬ ПРЕДПРИЯТИЙ **298**

Справочник «Судостроение и судоремонт в России»

(18-е издание)
является тематическим приложением к периодическому информационному бюллетеню «Судовое снабжение и обслуживание».

Целью издания является предоставление для заинтересованной аудитории систематизированной справочной информации об отечественных предприятиях судостроения и судоремонта, производителях и поставщиках комплектующих, деталей и механизмов, проектно-конструкторских и научно-исследовательских учреждениях. Информация, представленная в справочнике, предназначена для максимального содействия налаживанию координации и деловых связей между производителями и потребителями продукции и услуг в сфере судостроения и судоремонта.

Наименование каждого из предприятий сопровождается организационно-правовой формой собственности, контактными данными (адрес, телефон, факс,электронные средства связи) и видамидеятельности. Ряд компаний предоставили развернутую информацию о своей продукции и услугах в виде рекламных блоков.

Справочник состоит из трех основных разделов: **территориального, отраслевого и алфавитного**.

В территориальном разделе географические регионы Российской Федерации размещены в алфавитном порядке. Найти нужный город и область вам поможет «Алфавитный указатель городов и регионов» (стр. 29).

Внутри каждого из территориальных подразделов предприятия размещены в алфавитном порядке по названиям. В данном разделе информация о предприятиях представлена полностью в тексте раздела либо со ссылкой на рекламный блок. Каждой организации присвоен индивидуальный четырехзначный номер, по которому можно вернуться к данной информации из других разделов.

Отраслевой раздел разбит на подразделы (см. Содержание), которые указаны в верхней части каждой страницы.В отраслевом разделе предприятия размещены в зависимости от видов деятельности.

Внутри подраздела перечислены все предприятия, работающие в данной сфере, в алфавитном порядке с указанием географического региона и индивидуального номера, по которому можно найти данное предприятие в территориальном разделе и получить максимально возможную информацию в тексте или рекламном блоке.

В алфавитном разделе перечислены все предприятия, представленные в Справочнике, с указанием географического региона и индивидуального номера.

Таким образом, интересующее вас предприятие или группу предприятий вы можете найти по трем параметрам:

- по названию — в алфавитном разделе;
- по виду продукции, услуг — в отраслевом разделе;
- по конкретному географическому региону — в территориальном разделе.

Справочник подготовлен редакцией бюллетеня «Судовое снабжение и обслуживание».

А В Т О Р Ы:
руководитель проекта: В. Батраков
менеджер проекта: Н. Шабардыгина
дизайн, верстка: Т. Придчина

Всю информацию, а также заявки на приобретение издания направлять в редакцию бюллетеня «Судовое снабжение и обслуживание» по адресу: 198035, С.-Петербург, Межевой канал, д. 5, лит. АХ, оф. 611.
Тел./факс: (812) 714-95-42, 495-87-14.
bvf@shipsupply.ru, info@shipsupply.ru, www.shipsupply.ru

Архангельск
и Архангельская область 24
Астрахань
и Астраханская область.....27
Барнаул и Алтайский край.....31
Белгород
и Белгородская область.....33
Благовещенск
и Амурская область.....33
Брянск и Брянская область 34
Великий Новгород
и Новгородская область.....34
Владивосток и Приморский край 35
Владимир
и Владимирская область.....46
Волгоград
и Волгоградская область 47
Вологда и Вологодская область.....50
Воронеж и Воронежская область.....50
Екатеринбург
и Свердловская область 51
Иваново и Ивановская область 54
Ижевск и Удмуртская Республика.....54
Иркутск и Иркутская область 54
Йошкар-Ола
и Республика Марий Эл 56
Казань и Республика Татарстан 57
Калининград
и Калининградская область.....59
Калуга и Калужская область 63
Кемерово и Кемеровская область.....64
Киров и Кировская область.....64
Кострома и Костромская область.....65
Краснодар и Краснодарский край.....65
Красноярск и Красноярский край.....71
Курган и Курганская область 73
Курск и Курская область.....73
Липецк и Липецкая область.....74
Магадан и Магаданская область.....74
Махачкала и Республика Дагестан....75
Москва и Московская область 75
Мурманск и Мурманская область 111
Нальчик.....121
Нижний Новгород
и Нижегородская область.....121
Новосибирск
и Новосибирская область.....131
Омск и Омская область 132
Орел и Орловская область 133
Оренбург и Оренбургская область ..134
Пенза и Пензенская область.....134
Пермь и Пермская область 134
Петрозаводск
и Республика Карелия 137
Петропавловск-Камчатский
и Камчатская область.....138
Псков и Псковская область 140
Ростов-на-Дону
и Ростовская область.....140
Рязань и Рязанская область 147
Самара и Самарская область 148
Санкт-Петербург
и Ленинградская область.....150
Саранск и Республика Мордовия 226
Саратов и Саратовская область 226
Севастополь и Республика Крым 228
Смоленск и Смоленская область.....230
Ставрополь
и Ставропольский край.....230
Сыктывкар и Республика Коми.....231
Тамбов и Тамбовская область.....231
Тверь и Тверская область 231
Томск и Томская область 232
Тула и Тульская область 233
Тюмень и Тюменская область.....233
Улан-Удэ и Республика Бурятия 236
Ульяновск и Ульяновская область...236
Уфа и Республика Башкортостан.....237
Хабаровск и Хабаровский край 238
Чебоксары
и Чувашская Республика.....241
Челябинск и Челябинская область ..242
Чита и Читинская область 242
Южно-Сахалинск
и Сахалинская область 242
Якутск
и Республика Саха (Якутия).....244
Ярославль
и Ярославская область 245

Архангельск и Архангельская область

0001
Альтернатива, СМК, ООО
164500, Архангельская область, г.Северодвинск, Архангельское ш., 31А, оф. 300
(8184) 529898; 501065
post@smk-alternativa.ru
www.smk-alternativa.ru
Любые работы по судостроению и судоремонту.

0002
Администрация Севводпуть, ФБУ
165300, Архангельская область, г.Котлас, ул.Маркса, 9
(81837) 32284
okobup@mail.ru
севводпуть.рф
Строительство несамоходных судов, ремонт корпусов судов и судовых механизмов, электрооборудования.

0003
Арктика, Северное производственное объединение (СПО), АО
164500, Архангельская область, г.Северодвинск, Архангельское ш., 34
(8184) 587599; 585433
arktika@spoarktika.ru
www.spoarktika.ru
Электромонтажные работы. Изготовление электрооборудования. Пусконаладочные работы. Ремонт электрооборудования и электроники.

0004
Архангельская гидрографическая база, ФГУП
163020, г.Архангельск, ул.Маяковского, 12
(8182) 221618
peleng@atnet.ru
Безопасность мореплавания по трассе северного морского пути.

0005
Архангельская РЭБ флота, АО
163038, г.Архангельск, ул.Речников, 1
(8182) 455512; 296597
archrbf@yandex.ru
www.arh-zaton.ru
Судостроение. Техническое обслуживание судов. Судоремонт.

0006
Архангельский морской рыбопромышленный техникум
163030, г.Архангельск, Ленинградский пр., 322
(8182) 627907
peretyaginsb@mstu.edu.ru, amrt@mstu.edu.ru
www.mstu.edu.ru
Обучение.

0007
Архангельский морской торговый порт, ОАО
163000, г.Архангельск, Троицкий пр., 52
(8182) 210580; 211210
port@ascp.ru
www.ascp.ru
Комплексное обслуживание судов. Швартовые и буксировочные работы.

0008
Архангельский РВП
163000, г.Архангельск, пр.Сов.Космонавтов, 26
(8182) 683832
Лицензирование, аттестация, пожарный надзор, паспорт моряка, СНО судовых ходов.

0009
Архангельский речной порт, АО
163016, г.Архангельск, ул.Старожаровихинская, 7 кор.1 стр. 6
(8182) 420284
arpsnab@yandex.ru
www.arpnet.ru
Техническое обслуживание судов.

0010
Архангельский траловый флот (АТФ), АО
163030, г.Архангельск, Ленинградский пр., 324
(8182) 421865
flot@oaoatf.ru
www.oaoatf.ru
Снабжение и обслуживание флота. Промысловый флот.

0011
Архангельский экспедиционный отряд аварийно-спасательных и подводно-технических работ
163020, г.Архангельск, Мосеев остров, 21
(8182) 231857; 637357
Техническое обслуживание судов.

0012
База технического обслуживания тралового флота
163064, г.Архангельск, ул.Маймаксанская,77
(8182) 462517
frto-d@oaoatf.ru
www.oaoatf.ru
Судоремонт.

0013
Беломор Снаб, ООО
163000, г.Архангельск, а/я 100
(8182) 635924
info@belomorsnab.com
Общее судовое снабжение: ЗИП, СЗЧ

0014
Беломорская судоверфь, ООО
163071, г.Архангельск, ул.Тимме, 23-316
(8182) 657959; 212122
osp@atnet.ru
www.optstroypostavka.ru
Деревянное судостроение. Реставрация и строительство исторических парусников.

0015
Биус, ЗАО
164509, Архангельская область, г.Северодвинск, пр.Машиностроителей, 12
(81842) 74401
bius@bius.su
www.bius.su
Ремонт судового радиоэлектронного оборудования.

0016
Бореал шиппинг, ООО
163000, г.Архангельск, пр. Чумбарова-Лучинского, д.10, к. 1, сек. 6

(8182) 652313, 208157
agency@boreal.ru, chartering@boreal.ru
www.boreal.ru
Агентирование, фрахтование, экспедирование, сюрвейерские услуги.

0017
БС Технология, ООО
163000, г.Архангельск, пр.Троицкий, 63, оф.50
(8182) 215701
Ремонт и техническое обслуживание порошковых огнетушителей.

0018
Бункерная компания, ЗАО
163035, г.Архангельск, ул.Дежневцев, 34, кор.1
(8182) 657793; 420327
arkh@jsbunker.ru
www.jsbunker.ru
Бункеровка судов. Снабжение судов топливом и маслами.

0019
Грумант-флот, ОАО
163061, г.Архангельск, ул.Ч.Лучинского, 46
(8182) 635785
office@yagry.ru
Судостроение (рыбопромысловые суда).

0020
ДиЭкс, ООО
164500, Архангельская область, г.Северодвинск, ул.Дзержинского, 15, оф.20
(8184) 526543, 584157
dieks@bk.ru
Обследование металлоконструкций судовых и плавучих грузоподъемных кранов.

0021
Инфлот, Архангельское главное МА
163061, г.Архангельск, Троицкий пр., 61
(8182) 280861; 288998; (921) 2441268
Cherkasov@nma.ru
www.arhport.ru
Судовое снабжение, агентирование, экспедиторские услуги.

0022
ИТСК-Электро, ф-л, ООО
163000, г.Архангельск, ул.Розы Люксембург, 5, кор.1, оф.327
(800) 7001601
arhangelsk@itskelectro.ru
www.itskelectro.ru
Комплексные поставки кабельно-проводниковой, электротехнической и светотехнической продукции судового, специального и общепромышленного оборудования.
см.рекл.блок на стр. 19

0023
Котласский порт, Фл ПАО СРП
165300, Архангельская область, г.Котлас, ул. Новая Ветка-причальная, корпус № 13
(81837) 38843, 20960
www.nrsl.ru
Речной порт.Эксплуатация и ремонт грузоподъемных машин, комплексное обслуживание флота СРП (Северное речное пароходство)

0024
Лайский док металл, ООО
164500, Архангельская область, г.Северодвинск, ул.Первомайская, 54А
(8184) 222312
Монтаж, ремонт, ТО электрической распределительной и регулирующей аппаратуры.

0025
Лимендская БОФ (база обслуживания флота), Фл ПАО СРП
165311, Архангельская область, г.Котлас, ул.Советская, 23
(81837) 38512
www.nrsl.ru
Технический менеджмент судов и перегрузочной техники.Судоремонт.

0026
Металлтехно, ООО
164524, Архангельская область, г.Северодвинск, б-р.Приморский, 38, оф.79
(81841) 509825; (911) 5510030
metexno@mail.ru
Изготовление и поставка судовых винтов, лопастей, ступиц, болтов для лопастей, понтонов, барж, небольших буксиров.

0027
Морская администрация порта Архангельск, ГУ
163000, г.Архангельск, ул.Карла Маркса, 6
(8182) 653676; 654384
office@mapa.ru, psc@mapa.ru
www.rosmorport.ru
Административно-властные функции, лоцманская проводка.

0028
Морснабсервис, ООО
163050, г.Архангельск, ул.Дрейера, 6
(8182) 450588; 451927
morsnab29@yandex.ru, omts@arcticsupplyservice.ru
www.arcticsupplyservice.ru
Шипчандлерские услуги, судовое оборудование, аварийно-спасательное имущество.

0029
Мортехсервис, ОАО
163020, г.Архангельск, Мосеев остров, 5
(8182) 232262
mtspdo@yandex.ru, mortehs@arh.ru
www.arctictechservice.ru
Судоремонт.

0030
Мортэк, ООО
163002, г.Архангельск, ул.Вельская, 1
(8182) 651274; 655970
root@mtsc.ru
www.mtfc.ru
Перевозки контейнерные и грузовые, снабжение и обслуживание флота.

0031
Нарьян-Марский морской торговый порт, АО
166000, Архангельская область, г.Нарьян-Мар, ул.Портовая, 11
(81853) 42395
mail@nmmtp.ru
Портовые услуги.

Судостроение

3417 179 судоремонтный завод, ОАО; Хабаровск
0669 1-я Судостроительная Верфь (СВ-1), Фл ОА ЦС Звездочка; Краснодарский край
2052 BMGS, (Балтморгидрострой, АО); Санкт-Петербург
2054 CSoft - Бюро ESG Россия; Санкт-Петербург
2065 Magic Float, ООО; Санкт-Петербург
0840 Trade & Management; Москва
0489 А.Б.Групп, ООО; Иркутск
2076 АБР, ООО; Санкт-Петербург
2087 Авизо, ПФ, ООО; Санкт-Петербург
0187 Автоматика, ФГУП (филиал №4); Владивосток
0847 Автопик-М; Москва
2097 Агат Дизайн Бюро, ООО; Санкт-Петербург
0373 Администрация Волго-Донского бассейна внутренних водных путей (Администрация Волго-Дон), ФБУ; Волгоград
0002 Администрация Севводпуть, ФБУ; Архангельская область
2104 Адмиралтейские верфи, АО; Санкт-Петербург
2105 Адмиралтейский филиал АО ЭРА; Санкт-Петербург
1887 Азовская судоверфь, АО; Ростовская область
2108 Айсберг, ЦКБ, ОАО; Санкт-Петербург
2004 Аквалайн, ООО; Самара
2120 Ако Барсс Груп, ЗАО; Санкт-Петербург
0565 Алекс НЭВАЛ Кенинг; Калининград
0491 Алексеевская РЭБ флота, ОАО; Иркутская область
0566 Алекс-Навал; Калининград
2124 Алмаз, ЦМКБ, АО; Санкт-Петербург
0001 Альтернатива, СМК, ООО; Архангельская область
0868 Альянс Марин, ООО; Москва
0871 Аметист, КБ; Москва
3423 Амурский судостроительный завод (АСЗ), ПАО; Хабаровский край
0878 АРИ-Арматурен Рус, ООО; Москва
0003 Арктика, Северное производственное объединение (СПО), АО; Архангельская область
1401 Арктик-Аква, ООО; Мурманск
0652 Аркульский судостроительно-ремонтный завод им.Кирова (АСРЗ им.Кирова), АО; Кировская область
0005 Архангельская РЭБ флота, АО; Архангельск
1578 АССЛ Волга, ООО; Нижегородская область
0884 Ассоциация промышленных предприятий речного флота (Речпром); Москва
1726 Ассоциация фирм КСК; Новосибирская область
0067 Астраханский морской судостроительный завод, ОАО; Астрахань
0071 Астраханский судоремонтный завод, Фл АО ЦС Звездочка; Астрахань
0073 Астраханское Судостроительное Производственное Объединение (АСПО), АО; Астрахань
0681 Ахтарская судоверфь, ООО; Краснодарский край
0076 Ахтубинский судостроительно-судоремонтный завод (АССРЗ), ЗАО; Астраханская область
1579 Аэроход, ООО; Нижний Новгород
3238 Балаковский судостроительно-судоремонтный завод (БССРЗ), ООО; Саратовская область
0573 БалтГазстройкомплект, АО; Калининградская область
2179 Балтийский завод, АО; Санкт-Петербург
0575 Балтийский проект, ООО; Калининград
2188 Балтика Техсервис, ООО; Санкт-Петербург
0583 Балтсудосервис, ООО; Калининград
1410 Баренцморсервис, ООО; Мурманск
3298 Белогородская Судоверфь, ООО; Тверская область
0014 Беломорская судоверфь, ООО; Архангельск
1581 Биллора Груп; Нижний Новгород
1583 Борремфлот (СРЗ), АО; Нижегородская область
0200 БТО Кавказ, ООО; Владивосток
2223 Бум Техно, ЗАО; Санкт-Петербург
1822 Варяг, ЗАО; Петрозаводск
1415 ВВ-Трейд, ООО; Мурманск
0204 Вентиляция, ЗАО; Приморский край
3542 Верфь братьев Нобель, ООО; Ярославская область
2236 Верфь, ООО; Ленинградская область
1785 Верхнекамский Судостроительный Комплекс, ООО; Пермь
0497 Верхне-Ленский РВПиС(ВЛРВПиС), ф-л ФГУ Ленского ГБУ; Иркутская область
2238 ВЕСТМАРИН, ООО; Санкт-Петербург
1848 Виртус, ООО; Петропавловск-Камчатский
0215 Владивостокское предприятие Электрорадиоавтоматика (ВП ЭРА), АО; Владивосток
0216 Владивостокское судоремонтное предприятие; Владивосток
1589 Волга, судостроительный завод, ОАО; Нижний Новгород
0383 Волго-Биметалл, ООО; Волгоград
0387 Волгоградский судоремонтный судостроительный завод (ВССРЗ), ООО; Волгоград
0082 Волго-Каспийский судоремонтный завод, ОАО; Астраханская область
0392 Волжский судостроительно-судоремонтный завод (ВССРЗ), АО; Волгоградская область
0419 Вологодский судостроительно-судоремонтный завод (ВССЗ), ООО; Вологда
0426 Воронежское акционерное самолетостроительное общество (ВАСО), ПАО; Воронеж
2264 Восток, КБ; Санкт-Петербург
0226 Восток-Раффлс, АО; Владивосток
0229 Восточная верфь, АО ; Владивосток
0236 Восход Арко, ООО; Приморский край
2269 Выборгский судостроительный завод (ВСЗ), ПАО; Ленинградская область
2270 Выборгский судостроительный завод (ВСЗ), ПАО (предст-во); Санкт-Петербург
1598 Вымпел, КБ по проектированию судов, АО; Нижний Новгород
3545 Вымпел, судостроительный завод (Ссз Вымпел), АО; Ярославская область
0237 Геоток, ООО; Владивосток
0953 Гетнет ЛС, ООО; Москва
0531 Гидроспецстрой, опытно-механический завод, ОАО; Казань
0957 Гипрорыбхоз; Москва
0963 ГМЗ САЛЮТ, ФГУП; Москва
1602 Городецкий судоремонтый завод (ГСРЗ), ООО; Нижегородская область
0361 Гороховецкий судостроительный завод, ОАО; Владимирская область
0019 Грумант-флот, ОАО; Архангельск
2321 ГТ Юг Морстрой, ООО; Санкт-Петербург
1606 ГЦКБ Речфлота, НПО, ООО; Нижний Новгород
0249 Дальневосточный судомеханический завод; Приморский край
0251 Дальневосточный Центр судостроения и судоремонта (ДЦСС), АО; Владивосток
0980 Дельфин-спорт, ООО; Москва

0982 Десант, ССЗ, ООО; Москва
1915 Дон-Кассенс, судоверфь, ООО; Ростов-на-Дону
0396 Донской судостроительно-судоремонтный завод Филиал №1, ООО; Волгоградская область
1920 Донской судостроительно-судоремонтный завод, ООО; Ростов-на-Дону
0993 Еврокоммерц, ЗАО; Москва
0759 Енисей-Реновация, АО; Красноярск
0761 Енисейское речное пароходство (ЕРП), АО; Красноярск
3525 Жатайский судоремонтно-судостроительный завод (ЖССРЗ), ООО; Саха (Якутия)
1612 Завод Нижегородский Теплоход (ЗНТ), ОАО; Нижегородская область
2379 Завод турбинных лопаток, Силовые машины,ОАО; Санкт-Петербург
2382 Западная компания, ЗАО; Санкт-Петербург
1730 Западно-Сибирское речное пароходство (ЗСРП), АО; Новосибирск
0262 Звезда, Дальневосточный завод (Двз "Звезда"), АО; Приморский край
0263 Звезда, Судостроительный комплекс (ССК "Звезда"), ООО; Приморский край
0532 Зеленодольский завод им. А.М.Горького, АО; Татарстан
0533 Зеленодольское ПКБ, ОАО; Татарстан
1614 ЗНТ-Инжиниринг, ООО; Нижний Новгород
2386 Ижорские сварочные материалы, ООО; Санкт-Петербург
2415 Интро-Пелла, ЗАО; Ленинградская область
0534 Иона, СК, ООО; Татарстан
0503 Иркутский судоремонтно-судостроительный завод, ОАО; Иркутск
1748 Иртышское пароходство (ИРП), ПАО; Омск
0270 Камсудо-Восток; Владивосток
1620 КатерПласт, ЗАО; Нижний Новгород
0506 Качугская Судоверфь, ОАО; Иркутская область
3255 Керченская морская верфь Фрегат, ООО; Республика Крым
3309 Колпашевская судостроительная верфь; Томская область
1034 Комвен, вентиляторный завод, ЗАО; Москва
0443 Композиционные материалы, НПО, ООО; Екатеринбург
2477 Конструкторский отдел НТФ Судотехнология; Санкт-Петербург
0510 Конструкторское Бюро А4, ООО; Иркутск
2481 Концерн НПО Аврора, АО; Санкт-Петербург
0090 Корабел Поволжья, ООО; Астрахань
0663 Костромская верфь (КВ), АО; Костромская область
0665 Костромской судомеханический завод (Ксмз), ПАО; Кострома
1628 Красное Сормово, Завод, ОАО; Нижний Новгород
0766 Красноярский судоремонтный центр АО ЕРП; Красноярск
0767 Красноярский судостроительный завод, ОАО; Красноярск
0092 Красные Баррикады, судостроительный завод, ОАО; Астрахань
3380 Криушинская судоремонтная компания, ЗАО; Ульяновск
3381 Криушинский судостроительно-судоремонтный завод, ОАО; Ульяновск
2494 Кросс, ООО; Санкт-Петербург
2496 Крыловский государственный научный центр, ФГУП; Санкт-Петербург
1055 КурсПлюс, ООО; Москва
2499 Ладожская верфь, ООО; Ленинградская область
2505 Ленинградский судостроительный завод Пелла, ОАО; Ленинградская область
2506 Ленморниипроект, ОАО; Санкт-Петербург
3532 Ленское объединенное речное пароходство (ЛОРП), ПАО; Саха (Якутия)
0281 Ливадийский ремонтно-судостроительный завод, ООО; Приморский край
2522 Лотта, ПКФ; Санкт-Петербург
1062 Луховицкий машиностроительный завод, ГП; Московская область
1065 МАЕР, ООО; Москва
2529 Малахит, СПб морское бюро машиностроения (СПМБМ "Малахит"), АО; Санкт-Петербург
1067 Марин Инжиниринг Сервис, АО; Москва
2536 Маринетек СПб, ООО; Санкт-Петербург
0698 МаринТехСервис, Центр Морских Программ, ООО; Краснодарский край
0613 Межколхозная производственная база (МПБ), ЗАО; Калининградская область
1076 МЕТ-ИЗ, ООО; Московская область
2566 Механический завод Энерпром, ООО; Санкт-Петербург
0286 Механический строительный завод, ОАО; Владивосток
1934 Мидель-Судостроитель, ООО; Ростовская область
1634 Минибот, ЗАО; Нижний Новгород
2583 **Мнев и К°, ПКФ, ООО; Санкт-Петербург**
3258 Море, судостроительный завод, ФГУП; Республика Крым
2593 Морская Энергетика, ООО; Санкт-Петербург
1090 Морские и нефтегазовые проекты; Москва
0614 Морские технологии, ООО; Калининград
0290 Морское дело; Владивосток
2603 Морское Инженерное Бюро-СПб (МИБ-СПб), ООО; Санкт-Петербург
2607 Морской Завод Алмаз, ОАО; Санкт-Петербург
1460 Морской инженерный сервис, ЗАО; Мурманск
1826 Морской историко-культурный центр, ООО; Петрозаводск
0098 Морской судостроительный завод-2 (МСЗ-2), ООО; Астрахань
1100 Московский судостроительный судоремонтный завод (МССЗ), ОАО; Москва
2621 Мостострой №6-Флот, Мостоотряд 37, ООО; Санкт-Петербург
1104 Мото рэст; Москва
1467 Мурман-Рал, ООО; Мурманск
0296 Находкинская база активного морского рыболовства, ООО; Приморский край
0302 Находкинский судоремонтный завод (Нсрз), ПАО; Приморский край
2645 Нева Рейд, ООО; Санкт-Петербург
2662 Невский судостроительно-судоремонтный завод (Невский ССЗ), ООО; Ленинградская область
1120 НЕПТУН, судостроительная компания; Москва
1487 Нерпа, Судоремонтный завод (СРЗ), Фл АО ЦС Звездочка; Мурманская область
2014 Нефтефлот, ЗАО; Самара
1642 Нижегородский машиностроительный завод, ОАО; Нижний Новгород
2674 НИИ Лот, Крыловский государственный научный центр, ФГУП; Санкт-Петербург
2675 НИИ мортеплотехники, ОАО; Санкт-Петербург
2677 НИИРПИ, АО; Санкт-Петербург
3441 Николаевский-на-Амуре судостроительный завод, ОАО; Хабаровский край
1649 Новая судоверфь, ООО; Нижний Новгород
2686 Новит Про, ЗАО; Санкт-Петербург

2687 Новоладожский судостроительный завод, ООО; Ленинградская область
1733 Новосибирская ремонтно-эксплуатационная база флота, ОАО; Новосибирск
1942 НовоТех, ООО; Ростовская область
2693 Норд-Вест Северной верфи, ОАО; Санкт-Петербург
1650 НПК Феррипром, ООО; Нижний Новгород
1128 **НПО Винт, Головной филиал АО ЦС Звездочка; Москва**
2703 НПП АМТ Судостроение, ЗАО; Санкт-Петербург
1135 Объединенная судостроительная корпорация (ОСК), АО; Москва
2708 Объединенная судостроительная корпорация, ОАО; Санкт-Петербург
0404 Объединенные Верфи Вега, ООО; Волгоградская область
2711 ОВМС, ООО; Санкт-Петербург
2714 Озерная Верфь, ООО; Ленинградская область
1653 Окская судоверфь, ОАО; Нижегородская область
1654 Октябрьский судостроительный судоремонтный завод (ОСРЗ), ООО; Нижний Новгород
1752 Омский район водных путей и судоходства, Фл ФБУ Администрация Обь-Иртышводпуть; Омск
1754 Омский судостроительно-судоремонтный завод (ОССРЗ), ООО; Омск
1830 Онежский судостроительно-судоремонтный завод (ОССЗ), ООО; Петрозаводск
0035 Оптимист, ГК; Архангельск
0512 Осетровская судостроительная верфь, ООО; Иркутская область
2720 Охтинская верфь, ЗАО; Ленинградская область
0428 Павловский судостроительно-судоремонтный завод (ПССРЗ), ОАО; Воронежская область
3533 Пеледуйский ССРЗ, ПАО ЛОРП; Саха (Якутия)
0616 Пеликан Лтд, верфь, ООО; Калининград
2730 Пелла-Фиорд, ЗАО; Ленинградская область
1778 Пензенский научно-исследовательский электротехнический институт (ПНИЭИ), АО; Пенза
1832 Петровские верфи, ООО; Петрозаводск
1859 Петропавловская судоверфь, ОАО; Петропавловск-Камчатский
0312 Пинна плюс, ООО; Приморский край
2758 ПК Анкер, ООО; Санкт-Петербург
0515 Подводремстрой, ООО; Иркутск
1833 Полярный Одиссей, морской клуб; Петрозаводск
3261 Попилов, ООО; Севастополь
0420 Порт Сокол, ОАО; Вологодская область
0319 Посейдон-Звезда, судостроительная компания, ООО; Владивосток
1952 Призма, ООО; Ростовская область
0323 Приморский межколхозный СРЗ, ЗАО; Приморский край
0405 Пром Ресурс, ООО; Волгоград
2806 Прометей, ЦНИИ КМ, ФГУП; Санкт-Петербург
1880 Псковская лодочная верфь; Псков
2820 ПСО-38, ЗАО; Ленинградская область
1738 РАСС, ООО; Новосибирск
1835 Раст, ООО; Петрозаводск
2833 Рейд-СВ, ООО; Санкт-Петербург
2846 РибАмгПром, ООО; Ленинградская область
2881 Рубин, Центральное конструкторское бюро морской техники (ЦКБ МТ Рубин), АО; Санкт-Петербург
0047 Рубин-Север, КБ, АО; Архангельская область
2882 Русская верфь, ООО; Санкт-Петербург
1223 Руссочарт; Москва
3557 Рыбинская судоверфь, ООО; Ярославская область
1225 Рыбинская Судостроительная Верфь, представительство; Москва
1964 Рыбокомбинат Цимлянский, АО; Ростовская область
3297 Сава, ООО; Тверская область
2888 Сайма, ВСК, ООО; Ленинградская область
1229 Салют, ФНПЦ; Москва
3319 Самусьский судостроительно-судоремонтный завод, ООО; Томская область
3503 Сахалинлизингфлот, ГУП; Южно-Сахалинск
3262 Севастопольский морской завод, Фл АО ЦС Звездочка; Севастополь
1516 Севгипрорыбфлот, проектно-конструкторский центр; Мурманск
2910 Северная верфь, судостроительный завод, ПАО; Санкт-Петербург
2912 Северная Эра; Санкт-Петербург
0048 Северное машиностроительное предприятие (Севмаш), ПО, АО; Архангельская область
2919 Северо-Западное пароходство, ПАО; Санкт-Петербург
2928 Севзапморгидрострой, строительно-монтажный трест, ОАО; Санкт-Петербург
3266 СЕВСУДОРЕМОНТ, ООО; Севастополь
2944 Синтез-Кировец, ОАО; Санкт-Петербург
1671 СиТех, КБ, ООО; Нижний Новгород
1251 Скиф, ЗАО; Москва
2956 Скоростные катера Мобиле групп, ООО; Ленинградская область
0338 Славянский судоремонтный завод (Славянский СРЗ), ПАО; Приморский край
0110 СЛИП, ПГ, ООО; Астраханская область
2967 Современные морские технологии, ООО; Санкт-Петербург
1674 Сокол, Нижегородский авиастроительный завод; Нижний Новгород
1676 Сокольская судоверфь, ОАО; Нижегородская область
0658 Сосновский судостроительный завод (ф-л), ОАО; Кировская область
2982 Спецгидроэнергомонтаж, ОАО; Санкт-Петербург
1679 Спецсудоремонт, ООО; Нижний Новгород
1680 Сплав, ОКГ; Нижний Новгород
2993 Средне-Невский судостроительный завод (СНСЗ), АО; Санкт-Петербург
3483 Сретенский судостроительный завод, ООО; Читинская область
0057 СРЗ Красная Кузница, Архангельский Фл АО ЦС Звездочка; Архангельск
0112 ССК, ООО; Астрахань
3407 Стеклонит, АО; Уфа
0113 Стеклопластик, ПКФ, ООО; Астрахань
3001 Стрингер, ЗАО; Санкт-Петербург
1968 Стрингер, ООО; Ростовская область
1280 Судоверфь Хотча, ЗАО; Москва
0738 Судовой Сервис Центр по автоматике, ООО; Краснодарский край
3014 Судовые системы, ООО; Санкт-Петербург
1686 Судоремонт, ЦКБ, НПО; Нижний Новгород
1687 Судоремонтно-судостроительная корпорация, ОАО; Нижегородская область
3409 Судоремонтно-судостроительный завод (ССЗ), ООО; Уфа
0114 Судоремонтно-судостроительный завод им. А.П.Гужвина (ССЗ им. А.П.Гужвина), ООО; Астрахань
3268 Судоремонтный завод ЮЖНЫЙ, ООО; Севастополь

3021 Судостроение, инженерный центр; Санкт-Петербург
1689 Судостроительная компания РосПромРесурс, ООО; Нижегородская область
3022 Судостроительная фирма Алмаз (СФ Алмаз), ПАО; Санкт-Петербург
0525 Судостроительно-судоремонтный завод им.Бутякова С.Н.(Ссрз им. Бутякова С.Н.), АО; Марий Эл
3269 Судостроительный завод Залив, ООО; Республика Крым
0116 Судостроительный Завод им. К.Маркса, АО; Астрахань
0161 Судостроительный завод имени Октябрьской революции, ОАО; Амурская область
0117 Судостроительный завод Лотос, АО; Астраханская область
3024 **Судоэкология, ООО; Санкт-Петербург**
3030 ТД Тарго, ООО; Санкт-Петербург
1813 ТЕХНОХИМСЕРВИС, НПФ, ООО; Пермь
3270 Техфлот, ООО; Севастополь
0550 ТКТ, судостроительный завод, ООО; Татарстан
0348 Тор, ООО; Приморский край
0162 Торговый порт Благовещенск (ТПБ), ЗАО; Амурская область
3078 Тритон Лтд; Санкт-Петербург
3363 Тюменский судостроительно-судоремонтный завод (ТССРЗ), АО; Тюмень
3366 Тюменьсудокомплект, ЗАО; Тюмень
1815 Унистрой ПО, ООО; Пермь
3415 Уфимское мотостроительное ПО, ОАО; Уфа
0553 Фирма Билан, ООО; Татарстан
3273 Фирма Трал, ООО; Республика Крым
3105 ФЛИНТ, ООО; Санкт-Петербург
0751 Флоттехсервис, ООО; Краснодарский край
3110 Франкарди; Санкт-Петербург
3115 Фюэл Системс Инжиниринг, ООО; Санкт-Петербург
3454 Хабаровский судостроительный завод (ХСЗ), АО; Хабаровск
3116 ХардТоп Марин, ООО; Санкт-Петербург
0059 Хотча Морское Проектирование, компания; Архангельская область
1343 Хрватска бродоградня-Ядранброд АО, представительство; Москва
3125 Центр технологии судостроения и судоремонта, АО (ЦТСС); Санкт-Петербург
1706 Центральное конструкторское бюро Монолит, АО; Нижегородская область
1707 ЦКБ по судам на подводных крыльях им. Р.Е.Алексеева, ОАО; Нижний Новгород
2033 ЦСКБ-Прогресс, ФГУП; Самара
1818 Чайковская ремонтно-эксплуатационная база, ОАО; Пермская область
0557 Чистопольский судостроительно-судоремонтный завод (ЧССЗ), ООО; Татарстан
1709 Чкаловская судоверфь, ОАО; Нижегородская область
1710 Шиморский судостроительный завод, ООО; Нижегородская область
1355 ШТАНДАРТ (Standarte), ООО; Московская область
3373 Экспериментальная судоверфь, ЗАО; Тюмень
0061 Электронавигационная камера; Архангельск
0355 Элжибор, ООО; Приморский край
1713 Элинж, ПХ; Нижний Новгород
3376 Юграсудокомплект (ЮСК), ООО; Ханты-Мансийск
0125 Югшельфгеопроект, ЗАО; Астрахань
0636 Янтарь, Прибалтийский судостроительный завод (ПСЗ), АО; Калининград
3572 Ярославский судостроительный завод (ЯСЗ), ПАО; Ярославль

Судоремонт

1388 10 ордена Трудового Красного Знамени судоремонтный завод (10 СРЗ), АО; Мурманская область
3417 179 судоремонтный завод, ОАО; Хабаровск
0669 1-я Судостроительная Верфь (СВ-1), Фл ОА ЦС Звездочка; Краснодарский край
0561 33 Судоремонтный завод (СРЗ), АО; Калининградская область
0670 5-й Судоремонтный завод, Фл АО ЦС Звездочка; Краснодарский край
1390 82 Судоремонтный завод, АО; Мурманская область
0184 92 Ордена Трудового красного Знамени судоремонтный завод (92 СРЗ), АО; Владивосток
2052 BMGS, (Балтморгидрострой, АО); Санкт-Петербург
1393 Polarpol Skipsservice A.S.; Мурманск
0840 Trade & Management; Москва
0489 А.Б.Групп, ООО; Иркутск
2087 Авизо, ПФ, ООО; Санкт-Петербург
0373 Администрация Волго-Донского бассейна внутренних водных путей (Администрация Волго-Дон), ФБУ; Волгоград
1887 Азовская судоверфь, АО; Ростовская область
1724 Аквалайт, ООО; Новосибирск
1891 АКВАТОРИЯ, ООО; Ростов-на-Дону
2120 Ако Барсс Груп, ЗАО; Санкт-Петербург
0565 Алекс НЭВАЛ Кенинг; Калининград
0491 Алексеевская РЭБ флота, ОАО; Иркутская область
1782 Алексий, ООО (Ремонтно-строительное предприятие); Пермь
0674 Алексино порт Марина; Краснодарский край
0566 Алекс-Навал; Калининград
0567 Альбатрос, ООО; Калининград
0001 Альтернатива, СМК, ООО; Архангельская область
0871 Аметист, КБ; Москва
1845 Англер, ООО; Петропавловск-Камчатский
0193 Ардис, ООО; Владивосток
1401 Арктик-Аква, ООО; Мурманск
2150 Арматор, ООО; Санкт-Петербург
2151 Арматура-Корабел Сервис, ООО; Санкт-Петербург
0004 Архангельская гидрографическая база, ФГУП; Архангельск
0005 Архангельская РЭБ флота, АО; Архангельск
0010 Архангельский траловый флот (АТФ), АО; Архангельск
1578 АССЛ Волга, ООО; Нижегородская область
0884 Ассоциация промышленных предприятий речного флота (Речпром); Москва
0076 Ахтубинский судостроительно-судоремонтный завод (АССРЗ), ЗАО; Астраханская область
0682 База Обслуживания Флота (БОФ), ООО; Краснодарский край
0196 База технического обслуживания Находкинской базы активного морского рыболовства (БТО НБ АМР), ООО; Приморский край
0012 База технического обслуживания тралового флота; Архангельск

0197 База технического обслуживания флота ОАО Дальневосточное МП; Владивосток
1409 Байк корпорейшн, представительство; Мурманск
3238 Балаковский судостроительно-судоремонтный завод (БССРЗ), ООО; Саратовская область
0573 БалтГазстройкомплект, АО; Калининградская область
2177 Балтийские судовые системы, ООО; Санкт-Петербург
0575 Балтийский проект, ООО; Калининград
0576 Балтийское судоремонтное предприятие, ООО; Калининград
0577 Балтик Кон, ООО; Калининград
2188 Балтика Техсервис, ООО; Санкт-Петербург
0581 БалтМорСервис, ООО; Калининград
2204 Балтспецфлот, ООО; Санкт-Петербург
1410 Баренцморсервис, ООО; Мурманск
3298 Белогородская Судоверфь, ООО; Тверская область
0014 Беломорская судоверфь, ООО; Архангельск
1412 Беломорский рыбак, АО; Мурманск
1581 Биллора Груп; Нижний Новгород
3396 Благовещенская ремонтная база флота (РБФ), ЗАО; Башкортостан
3397 Благовещенский судостроительно-судоремонтный завод (БССЗ), АО; Башкортостан
1583 Борремфлот (СРЗ), АО; Нижегородская область
0077 Боцман, ПКФ, ООО; Астрахань
1784 БПУ Транслес, СК, ООО; Пермская область
1902 БПУ Юнион, ООО; Ростов-на-Дону
0200 БТО Кавказ, ООО; Владивосток
1415 ВВ-Трейд, ООО; Мурманск
0204 Вентиляция, ЗАО; Приморский край
3542 Верфь братьев Нобель, ООО; Ярославская область
0497 Верхне-Ленский РВПиС(ВЛРВПиС), ф-л ФГУ Ленского ГБУ; Иркутская область
0498 Верхнеленское речное пароходство (ВЛРП), ОАО; Иркутск
2238 ВЕСТМАРИН, ООО; Санкт-Петербург
1417 Взлет, ЗАО; Мурманск
0587 ВИЛ, ООО; Калининград
0206 Винип-Д, ООО; Владивосток
1848 Виртус, ООО; Петропавловск-Камчатский
3488 Виста, ООО; Сахалинская область
0660 Волга-Сфат, ЗАО; Костромская область
0529 ВолгаТатСудоремонт, ООО; Татарстан
2008 ВолгаФлотСервис, ООО; Самара
0385 Волгоградский речной порт (ВРП), ОАО; Волгоград
0387 Волгоградский судоремонтный судостроительный завод (ВССРЗ), ООО; Волгоград
0082 Волго-Каспийский судоремонтный завод, ОАО; Астраханская область
0661 Волгореченская РЭБ флота ОАО Волготанкер; Костромская область
0392 Волжский судостроительно-судоремонтный завод (ВССРЗ), АО; Волгоградская область
1595 Волжское пароходство, СК, АО; Нижний Новгород
0419 Вологодский судостроительно-судоремонтный завод (ВССЗ), ООО; Вологда
0221 Восток Сервис Флот, ЗАО; Приморский край
0224 Восток-1, рыболовецкий колхоз, ЗАО; Владивосток
0229 Восточная верфь, АО; Владивосток
0499 Восточно-Сибирское речное пароходство (ВСРП), ПАО; Иркутск
0236 Восход Арко, ООО; Приморский край
3545 Вымпел, судостроительный завод (Ссз Вымпел), АО; Ярославская область
0937 Газобезопасность; Москва
0083 Галактика, ООО; Астрахань
0237 Геоток, ООО; Владивосток
1878 Гидрокомплекс-РЭБ, ЗАО; Псков
0957 Гипрорыбхоз; Москва
2296 ГК Паллада, ООО; Санкт-Петербург
2301 Глобал Марин Сервисез, ООО; Санкт-Петербург
0963 ГМЗ САЛЮТ, ФГУП; Москва
1994 Государственный Рязанский приборный завод, АО; Рязань
0243 Дальморепродукт, ХК, АО; Владивосток
3433 Дальневосточная судоремонтная корпорация (ДСК), ООО; Хабаровский край
0249 Дальневосточный судомеханический завод; Приморский край
0251 Дальневосточный Центр судостроения и судоремонта (ДЦСС), АО; Владивосток
1850 Дальреммаш; Петропавловск-Камчатский
0252 Дальрыба, ПАО; Владивосток
0982 Десант, ССЗ, ООО; Москва
1423 Диамант, ООО; Мурманск
3490 Дизель-Сервис, ООО; Южно-Сахалинск
2350 Долфин Компани; Санкт-Петербург
1911 Дон МТ, ООО; Ростов-на-Дону
1915 Дон-Кассенс, судоверфь, ООО; Ростов-на-Дону
1917 Донречфлот, ОАО; Ростов-на-Дону
1919 Донские судовые системы, ООО; Ростов-на-Дону
0396 Донской судостроительно-судоремонтный завод Филиал №1, ООО; Волгоградская область
1920 Донской судостроительно-судоремонтный завод, ООО; Ростов-на-Дону
1921 ДонТехЦентр, НПО, ООО; Ростов-на-Дону
1923 ДЭСС, ООО; Ростов-на-Дону
0759 Енисей-Реновация, АО; Красноярск
0762 Ермолаевская РЭБ флота, АО ЕРП; Красноярский край
2382 Западная компания, ЗАО; Санкт-Петербург
1730 Западно-Сибирское речное пароходство (ЗСРП), АО; Новосибирск
0262 Звезда, Дальневосточный завод (Двз "Звезда"), АО; Приморский край
0263 Звезда, Судостроительный комплекс (ССК "Звезда"), ООО; Приморский край
0264 Звезда-ДСМЕ, ООО; Владивосток
0157 Зейский речной порт, ООО; Амурская область
0532 Зеленодольский завод им. А.М.Горького, АО; Татарстан
0533 Зеленодольское ПКБ, ОАО; Татарстан
2397 Инженерный центр судостроения, АО; Санкт-Петербург
1428 Интеллект плюс, ООО; Мурманск
0534 Иона, СК, ООО; Татарстан
0501 Иркутская РЭБ флота; Иркутск
0503 Иркутский судоремонтно-судостроительный завод, ОАО; Иркутск
1748 Иртышское пароходство (ИРП), ПАО; Омск
0397 Калачевская РЭБ Флота, ООО; Волгоградская область
1792 Камская промышленная компания, ПКФ, ООО; Пермь
0270 Камсудо-Восток; Владивосток
1852 КамсудоЗИП, ООО; Петропавловск-Камчатский
1431 Кандалакшский опытный машиностроительный завод, ЗАО; Мурманская область
1023 Катер-сервис, ООО; Москва
0271 Квинта, СК, ЗАО; Владивосток

3255 Керченская морская верфь Фрегат, ООО; Республика Крым
3256 Керченский судоремонтный завод, ООО; Республика Крым
1433 Киман, ООО; Мурманск
1025 Китайская судостроительная корпорация; Москва
1442 Компас ИВ, ООО; Мурманск
1443 Комплексные системы, НТФ; Мурманск
0510 Конструкторское Бюро А4, ООО; Иркутск
0663 Костромская верфь (КВ), АО; Костромская область
0664 Костромской речной порт, ОАО; Кострома
0665 Костромской судомеханический завод (Ксмз), ПАО; Кострома
3337 Красноселькупская РЭБ флота, ОАО; Тюменская область
0765 Красноярский речной порт, АО; Красноярск
3381 Криушинский судостроительно-судоремонтный завод, ОАО; Ульяновск
2493 Кронштадтский Морской завод (КМОЛЗ), АО; Санкт-Петербург
1055 КурсПлюс, ООО; Москва
2499 Ладожская верфь, ООО; Ленинградская область
3532 Ленское объединенное речное пароходство (ЛОРП), ПАО; Саха (Якутия)
0281 Ливадийский ремонтно-судостроительный завод, ООО; Приморский край
2528 МакГРЕГОР (MacGregor) (предст-во); Санкт-Петербург
1067 Марин Инжиниринг Сервис, АО; Москва
1068 Марин Инжиниринг, ООО; Московская область
3338 Мегионская РЭБ флота, ОАО; Тюменская область
1825 Медвежьегорская ремонтно-эксплуатационная база (МРЭБ), ОП ТПНК; Карелия
0613 Межколхозная производственная база (МПБ), ЗАО; Калининградская область
1449 Металок Норд Вест, ООО; Мурманск
0286 Механический строительный завод, ОАО; Владивосток
1934 Мидель-Судостроитель, ООО; Ростовская область
1935 Мидель-Флоттехсервис, ООО; Ростовская область
3495 МИДО, ЗАО; Сахалинская область
1451 Мипор, ООО; Мурманск
1452 Модуль, ООО; Мурманск
1453 Монолит Гарант, ООО; Мурманск
1454 Монолит-Экспресс, ООО, ПФК; Мурманск
1458 МОРПОДВОДСТРОЙ, судоремонтное предприятие, ООО; Мурманская область
2597 Морские проекты и технологии, ООО; Санкт-Петербург
0290 Морское дело; Владивосток
1460 Морской инженерный сервис, ЗАО; Мурманск
0097 Морской сервис Эллинг, ООО; Астрахань
0098 Морской судостроительный завод-2 (МСЗ-2), ООО; Астрахань
0292 Морской технический союз, ООО; Владивосток
0029 Мортехсервис, ОАО; Архангельск
0701 Мортехсервис, ООО; Краснодарский край
1103 Мостурфлот, ОАО; Москва
1104 Мото рэст; Москва
1465 МСС Компани, ООО; Мурманск
1469 Мурманская судоремонтная компания, ООО; Мурманск
1471 Мурманск-Восток-Сервис, ООО; Мурманск
1478 Мурманский торговый порт, подразделение; Мурманск
1479 Мурманский траловый флот, ОАО; Мурманск
0368 Муромский район водных путей ФГБУ Канал имени Москвы; Владимирская область
1112 Нагатинская база флота; Москва
0295 Находка Судосервис; Приморский край
0296 Находкинская база активного морского рыболовства, ООО; Приморский край
0302 Находкинский судоремонтный завод (Нсрз), ПАО; Приморский край
1486 Нерей, ООО; Мурманск
1487 Нерпа, Судоремонтный завод (СРЗ), Фл АО ЦС Звездочка; Мурманская область
2014 Нефтефлот, ЗАО; Самара
3439 Николаевская-на-Амуре РЭБ флота (Нрэб), ЗАО; Хабаровский край
1941 Нобель, ООО; Ростов-на-Дону
3316 Ново-Ильинская РЭБ и Колпашевский реч.порт-Фал АО ЗСРП, ОП; Томская область
0708 Новороссийский судоремонтный завод (НСРЗ), АО; Краснодарский край
1733 Новосибирская ремонтно-эксплуатационная база флота, ОАО; Новосибирск
1491 Нордсудреммаш, ООО; Мурманск
0774 Норильскникельремонт, ООО (Цех по ремонту); Красноярский край
2703 НПП АМТ Судостроение, ЗАО; Санкт-Петербург
0404 Объединенные Верфи Вега, ООО; Волгоградская область
3341 Обь-Иртышское речное пароходство, АО (ОИРП); Тюмень
2711 ОВМС, ООО; Санкт-Петербург
2714 Озерная Верфь, ООО; Ленинградская область
1653 Окская судоверфь, ОАО; Нижегородская область
1654 Октябрьский судостроительный судоремонтный завод (ОСРЗ), ООО; Нижний Новгород
1752 Омский район водных путей и судоходства, Фл ФБУ Администрация Обь-Иртышводпуть; Омск
1754 Омский судостроительно-судоремонтный завод (ОССРЗ), ООО; Омск
0035 Оптимист, ГК; Архангельск
0428 Павловский судостроительно-судоремонтный завод (ПССРЗ), ОАО; Воронежская область
3533 Пеледуйский ССРЗ, ПАО ЛОРП; Саха (Якутия)
0616 Пеликан Лтд, верфь, ООО; Калининград
1801 Пермский судоремонтный завод, КСК, ООО; Пермь
1832 Петровские верфи, ООО; Петрозаводск
1859 Петропавловская судоверфь, ОАО; Петропавловск-Камчатский
2748 Петротрал, ООО; Санкт-Петербург
0312 Пинна плюс, ООО; Приморский край
1657 Пирс, ЗАО; Нижегородская область
2756 Пирс, ООО; Санкт-Петербург
1497 ПКФ РЭМ, ООО; Мурманск
0313 Плазмоавтоматика, ООО; Владивосток
2768 Подводно-Технические работы 27, ООО; Санкт-Петербург
0515 Подводремстрой, ООО; Иркутск
0776 Подводречстрой-14, ФБУ, Красноярский Фл; Красноярск
1502 Полярпор-Сервис, ООО; Мурманск
1756 Порт Большеречье, ОП ПАО ИРП; Омская область
1997 Порт Касимов, ООО; Рязанская область
0619 Порт Сервис, ООО; Калининград
0420 Порт Сокол, ОАО; Вологодская область
0318 Посейдон, РПК, ООО; Приморский край

1950 Прибой, судоремонтный завод, ОАО; Ростов-на-Дону
0322 Приморский завод, судоремонтный комплекс, ООО; Приморский край
0323 Приморский межколхозный СРЗ, ЗАО; Приморский край
1738 РАСС, ООО; Новосибирск
2833 Рейд-СВ, ООО; Санкт-Петербург
0620 Река-Море Сервис Плюс (РМС), ООО; Калининград
0719 Ремонт и техническое обслуживание судов и лодок, ООО; Краснодарский край
2839 Ремонтно-эксплуатационная база флота (Санкт-Петербург), ОАО; Санкт-Петербург
1509 Рико, ООО, ПКФ; Мурманск
1956 Риф, ЗАО; Ростов-на-Дону
3557 Рыбинская судоверфь, ООО; Ярославская область
1868 Рыболовецкий колхоз им.В.И.Ленина; Петропавловск-Камчатский
3347 РЭБ флота ДОАО Спецгазавтотранс; Тюменская область
2026 Самарский речной порт, ОАО; Самара
3506 Сахалинское бассейновое аварийно-спасательное управление; Сахалинская область
2900 Свар Технолоджи, ООО; Санкт-Петербург
0335 Сват Ко, ПКФ, ООО; Владивосток
3262 Севастопольский морской завод, Фл АО ЦС Звездочка; Севастополь
2910 Северная верфь, судостроительный завод, ПАО; Санкт-Петербург
2912 Северная Эра; Санкт-Петербург
0048 Северное машиностроительное предприятие (Севмаш), ПО, АО; Архангельская область
1869 Северо-восточный ремонтный центр, АО; Камчатская область
2919 Северо-Западное пароходство, ПАО; Санкт-Петербург
3509 Северо-Курильская база сейнерного флота, ОАО; Сахалинская область
1522 Северс, ООО; Мурманск
1534 Севтехцентр, ООО; Мурманск
3267 Сервисное Бюро Марине, ООО; Севастополь
1536 Сервисный ремонт судов, ООО; Мурманск
1676 Сокольская судоверфь, ОАО; Нижегородская область
0732 Солид, ООО; Краснодарский край
1538 Солинг, ООО; Мурманск
2982 Спецгидроэнергомонтаж, ОАО; Санкт-Петербург
1540 Спецремфлот; Мурманск
1679 Спецсудоремонт, ООО; Нижний Новгород
3483 Сретенский судостроительный завод, ООО; Читинская область
0057 СРЗ Красная Кузница, Архангельский Фл АО ЦС Звездочка; Архангельск
0735 ССК Морагент, ООО; Краснодарский край
0112 ССК, ООО; Астрахань
3352 СТГМ, ЗАО; Тюменская область
1543 Сторс, ООО; Мурманск
1968 Стрингер, ООО; Ростовская область
1682 Строй-Комплект, ООО; Нижний Новгород
0740 Судовой технический сервис, ООО; Краснодарский край
2029 Судо-Волга, ОАО; Самарская область
3013 Судовые Проекты и Технологии, ООО; Санкт-Петербург
1281 Судоимпорт, ОАО; Москва
3353 Судоремонт Сумкино, ООО; Тюменская область
3354 Судоремонт Тюмень, ООО; Тюмень
0741 Судоремонт, ЗАО; Краснодарский край
1686 Судоремонт, ЦКБ, НПО; Нижний Новгород
0631 Судоремонтное предприятие Преголь (СРЗ), ООО; Калининград
3409 Судоремонтно-судостроительный завод (ССЗ), ООО; Уфа
0114 Судоремонтно-судостроительный завод им. А.П.Гужвина (ССЗ им. А.П.Гужвина), ООО; Астрахань
3268 Судоремонтный завод ЮЖНЫЙ, ООО; Севастополь
1871 Судоремсервис, ЗАО; Петропавловск-Камчатский
1546 Судоремсервис, ООО; Мурманск
0819 Судосервис Порт-Петровск, ООО; Махачкала
1689 Судостроительная компания РосПромРесурс, ООО; Нижегородская область
3022 Судостроительная фирма Алмаз (СФ Алмаз), ПАО; Санкт-Петербург
3023 Судостроительно-судоремонтная верфь Речная, ООО; Санкт-Петербург
0525 Судостроительно-судоремонтный завод им.Бутякова С.Н.(Ссрз им. Бутякова С.Н.), АО; Марий Эл
3024 **Судоэкология, ООО; Санкт-Петербург**
1547 Судоэлан-Норд; Мурманск
0462 Тавдаречфлот, ООО; Свердловская область
1695 Техническое управление Волжского пароходства; Нижний Новгород
0783 ТехноПроспект, ООО; Красноярск
0745 Техносервис, ООО; Краснодарский край
3053 Техсервис, ООО; Санкт-Петербург
1553 Техтра; Мурманск
3270 Техфлот, ООО; Севастополь
0784 ТК Сибирь-РечТранс (ТК СРТ), ООО; Красноярск
0348 Тор, ООО; Приморский край
3360 Тюменский комплекс обслуживания флота; АО ОИРП; Тюмень
3363 Тюменский судостроительно-судоремонтный завод (ТССРЗ), АО; Тюмень
3366 Тюменьсудокомплект, ЗАО; Тюмень
1764 Усть-Ишимский речной порт; Омская область
0353 Феско Сервис, ООО; Владивосток
3096 Финмар, ГК; Санкт-Петербург
3273 Фирма Трал, ООО; Республика Крым
1982 Флагман, Морская Фрахтовая Компания; Ростов-на-Дону
0750 Флот Новороссийского морского торгового порта (Флот НМТП), АО; Краснодарский край
1983 ФлотТехСнаб, ООО; Ростов-на-Дону
3274 Фордевинд, ООО; Севастополь
3454 Хабаровский судостроительный завод (ХСЗ), АО; Хабаровск
1561 Хаком, ООО; Мурманск
0785 Хатангский морской торговый порт (ХМТП), АО; Красноярский край
0059 Хотча Морское Проектирование, компания; Архангельская область
1343 Хрватска бродоградня-Ядранброд АО, представительство; Москва
1706 Центральное конструкторское бюро Монолит, АО; Нижегородская область
3140 ЦТО Импульс, ООО; Санкт-Петербург
0555 Чистопольский ремонтно-отстойный пункт Основа-строительные Ресурсы; Татарстан
1709 Чкаловская судоверфь, ОАО; Нижегородская область
1710 Шиморский судостроительный завод, ООО; Нижегородская область

3144 Шиплэнд, ООО; Санкт-Петербург
0122 Шипсервис, Судоремонтное предприятие, ООО; Астрахань
0123 Штурман, ПТФ, ООО; Астрахань
3294 Щельяюрский Ремонтно-отстойный участок, Фл АО СК Печерское речное пароходство; Коми
3374 Эксплуатационная база речного флота, ООО; Тюменская область
1567 Электросудоремонт, ООО; Мурманск
1714 Эллой, ООО; Нижний Новгород
3376 Юграсудокомплект (ЮСК), ООО; Ханты-Мансийск
1990 Югфлотсервис, ООО; Ростовская область
1572 Юма ГК; Мурманск
0635 Янтарь, ПКБ, ООО; Калининград
2037 Яхтсервис Былинин, ООО; Самара

Судоремонт. КОРПУСНЫЕ РАБОТЫ

0183 30 Судоремонтный завод (30 СРЗ), АО; Приморский край
1389 35-й судоремонтный завод (35 СРЗ), Фл АО ЦС Звездочка; Мурманск
0562 6-ой Экспедиционный отряд подводно-технических работ (6 ЭОПТР), АО; Калининград
0846 Аврал, ООО; Москва
0002 Администрация Севводпуть, ФБУ; Архангельская область
0672 Азово-Черноморский Фл ФБУ Морспасслужба Росморречфлота; Краснодарский край
0674 Алексино порт Марина; Краснодарский край
1397 Альбатрос, ООО; Мурманск
0652 Аркульский судостроительно-ремонтный завод им.Кирова (АСРЗ им.Кирова), АО; Кировская область
0011 Архангельский экспедиционный отряд аварийно-спасательных и подводно-технических работ; Архангельск
1408 Атомфлот, ФГУП; Мурманск
3238 Балаковский судостроительно-судоремонтный завод (БССРЗ), ООО; Саратовская область
2182 Балтийский Проект, ООО; Санкт-Петербург
2204 Балтспецфлот, ООО; Санкт-Петербург
0583 Балтсудосервис, ООО; Калининград
0757 Берег, ООО; Красноярск
2213 Блафф, ООО; Санкт-Петербург
0907 Борнео, ООО; Москва
1902 БПУ Юнион, ООО; Ростов-на-Дону
2007 Внедрение, ЗАО; Самара
2258 Водолазный сервис, дочернее ГУП Балтийское БАСУ; Санкт-Петербург
2260 Вознесенская РЭБ Флота, АО; Ленинградская область
2261 Возрождение; Санкт-Петербург
0384 Волгоградский район водных путей и судоходства (РВПиС), ф-л ФБУ Волжское ГБУВПИС; Волгоград
1592 ВОЛГОРЕЧФЛОТ, ООО; Нижний Новгород
2269 Выборгский судостроительный завод (ВСЗ), ПАО; Ленинградская область
0938 ГазпромЭнергодиагностика, ООО; Москва
0589 Гидроспецстрой, ООО; Калининград
2294 Гипрорыбфлот, АО; Санкт-Петербург
0591 Горизонт, ООО; Калининград
1602 Городецкий судоремонтный завод (ГСРЗ), ООО; Нижегородская область
2318 ГТ Инспект, НПФ, ООО; Санкт-Петербург
1849 Дайвер, передвижная водолазная станция, ООО; Петропавловск-Камчатский
0239 Дальзавод, ООО; Владивосток
0240 Дальзавод, Центр судоремонта, АО; Владивосток
3432 Далькрантехсервис, ИТК, ООО; Хабаровск
0594 Диамар-сервис, ООО; Калининград
2338 Дизайн группа Рикошет, ООО; Санкт-Петербург
3333 Дизель-С, ООО; Тюменская область
0020 ДиЭкс, ООО; Архангельская область
0988 ДОК-сервис, ООО; Москва
1915 Дон-Кассенс, судоверфь, ООО; Ростов-на-Дону
1918 Донречфлот, Усть-Донецкий филиал, ОАО; Ростовская область
0761 Енисейское речное пароходство (ЕРП), АО; Красноярск
3525 Жатайский судоремонтно-судостроительный завод (ЖССРЗ), ООО; Саха (Якутия)
1610 Завод Герметизирующих материалов, ООО; Нижегородская область
2379 Завод турбинных лопаток, Силовые машины,ОАО; Санкт-Петербург
1003 Индастриал Протэктив Коатингс, ООО; Москва
2418 Йотун Пэйнтс, ООО; Санкт-Петербург
2437 Канонерский судоремонтный завод (КСЗ), ЗАО; Санкт-Петербург
1022 Караван, ООО; Москва
0087 Каскад, ООО; Астрахань
0506 Качугская Судоверфь, ОАО; Иркутская область
1026 Климат плюс; Москва
3309 Колпашевская судостроительная верфь; Томская область
3530 Колымский район водных путей и судоходства (РВПиС); Саха (Якутия)
2466 Компания ТОП МАРИН, ЗАО; Санкт-Петербург
0767 Красноярский судостроительный завод, ОАО; Красноярск
1931 Красный флот, РЭБ; Ростов-на-Дону
3380 Криушинская судоремонтная компания, ЗАО; Ульяновск
2494 Кросс, ООО; Санкт-Петербург
0093 Крэда, ООО; Астрахань
0695 Кубанское речное пароходство (Кубрп), АО; Краснодар
2503 Ленарк-МГ, НПП, ООО; Санкт-Петербург
0025 Лимендская БОФ (база обслуживания флота), Фл ПАО СРП; Архангельская область
2522 Лотта, ПКФ; Санкт-Петербург
0400 Малфлот-Арматор, инженерно-производственный центр, ООО; Волгоград
0771 МАН, ООО; Красноярск
0285 Маркон-ОСТ; Владивосток
1462 Морской прибой, ООО; Мурманск
3314 Моряковская РЭБ флота; Томская область
1097 Московский Подводный Центр, ООО; Москва
2621 Мостострой №6-Флот, Мостоотряд 37, ООО; Санкт-Петербург
0100 Мумринский судоремзавод (МСРЗ), ООО; Астраханская область
1477 Мурманский судоремонтный завод Морского флота (МСРЗ МФ), ОАО; Мурманск
2654 Невская Водолазная Компания, ООО; Санкт-Петербург
2665 Невско-Ладожский район водных путей и судоходства (НЛРВПиС), Филиал ГБУ Волго-Балт; Ленинградская область
1119 Нептун XXI Век, ЗАО; Москва
2674 НИИ Лот, Крыловский государственный научный центр, ФГУП; Санкт-Петербург
0773 НИЦТДЭИС Регионтехсервис, ООО; Красноярск

0174 Новгородский район водных путей и судоходства ГБУВПиС Волгобалт; Великий Новгород
2687 Новоладожский судостроительный завод, ООО; Ленинградская область
0708 Новороссийский судоремонтный завод (НСРЗ), АО; Краснодарский край
2691 Нордвег, АО; Санкт-Петербург
2693 Норд-Вест Северной верфи, ОАО; Санкт-Петербург
0511 Норд-Стар Компани, ООО; Иркутск
1127 НПК Луч, ООО; Москва
0404 Объединенные Верфи Вега, ООО; Волгоградская область
1830 Онежский судостроительно-судоремонтный завод (ОССЗ), ООО; Петрозаводск
0309 Ост-Вест Морской Сервис (ОВМС), ООО; Владивосток
1656 Память Парижской Коммуны, СРЗ, ОАО; Нижегородская область
0037 Паритет, инженерный центр, ООО; Архангельск
0101 Первомайский судоремонтный завод, АО; Астрахань
1862 Петропавловск-Камчатский судоремонтный завод (ПСРЗ), АО; Петропавловск-Камчатский
1154 Подводгазинжиниринг, ООО; Москва
1155 Подводгазэнергосервис (ПГЭС), ООО; Московская область
2768 Подводно-Технические работы 27, ООО; Санкт-Петербург
1156 Подводсервис, ООО; Москва
1166 Порт Коломна, ОАО; Московская область
1168 Порт Тураево, ООО; Московская область
3226 Порт, ОАО; Саратов
3384 Производственно-эксплуатационная фирма Волгаремфлот, ООО; Ульяновск
1177 Промархпроект, ООО; Москва
2806 Прометей, ЦНИИ КМ, ФГУП; Санкт-Петербург
0544 Ремонтная база флота им. Куйбышева; Татарстан
0106 Ремфлотсервис, ООО; Астрахань
3344 Реском-Тюмень, ООО; Тюмень
2019 Речсервис, ООО; Самара
1202 Речфлот, ООО; Москва
3558 Рыбинский РГС, ФЛ ФГБУ Канал имени Москвы; Ярославская область
1515 Рыбная гавань, ЗАО; Мурманск
1964 Рыбокомбинат Цимлянский, АО; Ростовская область
0781 РЭБ флота Енисейнефтегаз, ООО; Красноярск
3348 Салехардский речной порт, ОАО; Тюменская область
2021 СамараКонтрольСервис, ООО; Самара
3319 Самусьский судостроительно-судоремонтный завод, ООО; Томская область
3233 Саратовтрансгидромеханизация, ЗАО; Саратов
2910 Северная верфь, судостроительный завод, ПАО; Санкт-Петербург
2920 Северо-западное проектно-экспертное бюро Эпрон-Эко, ООО; Санкт-Петербург
3349 Северречфлот, ОАО; Тюменская область
1526 Севморпуть, Мурманский морской завод; Мурманск
1528 Севреммаш, з-д, ПО; Мурманск
3320 Сибремфлот, ООО; Томская область
2947 Системы Старманс, ЗАО; Санкт-Петербург
3293 СК Печора, ООО; Коми
2953 СКБ, ООО; Санкт-Петербург
0338 Славянский судоремонтный завод (Славянский СРЗ), ПАО; Приморский край
0658 Сосновский судостроительный завод (ф-л), ОАО; Кировская область
0342 Стандерс, ЗАО; Владивосток
3352 СТГМ, ЗАО; Тюменская область
3000 СтонКор в России, ООО; Санкт-Петербург
0740 Судовой технический сервис, ООО; Краснодарский край
3009 Судовой технологический сервис, ООО; Санкт-Петербург
0630 Судоремонт-Балтика, ООО; Калининград
1970 Судоремонтник, производственное коммерческое предприятие, ООО; Ростовская область
1687 Судоремонтно-судостроительная корпорация, ОАО; Нижегородская область
1812 Судосервис, ООО; Пермь
0115 Судостроительно-судоремонтный завод им. Ленина (ССЗ имени Ленина), АО; Астрахань
3356 Сургутское судоремонтное предприятие, ОАО; Тюменская область
0743 Темрюкский судоремонтный завод, ЗАО; Краснодарский край
1549 Териберские судоремонтные мастерские, ЗАО; Мурманская область
0346 Техномарин, центр полимерных технологий, ООО; Владивосток
0347 Техномарин, центр полимерных технологий, ООО; Приморский край
1552 Техноморремфлот, ООО; Мурманск
2032 Тольяттинский судоремонтный завод, ООО; Самарская область
3064 Торсио, ООО; Санкт-Петербург
1312 Транс Град, ООО; Москва
1698 ТрансСервис-Волга, ООО; Нижний Новгород
1317 ТСМ, ООО; Москва
3361 Тюменский ремонтно-механический завод, ЗАО; Тюмень
3362 Тюменский речной порт, ОАО; Тюмень
3366 Тюменьсудокомплект, ЗАО; Тюмень
1704 Формула, НПФ, ООО; Нижний Новгород
3111 Фрегат СК, ЗАО; Санкт-Петербург
1705 ФРЕГАТ-СЕРВИС-НН, ООО; Нижегородская область
3449 Хабаровская РЭБ флота, АО; Хабаровск
1818 Чайковская ремонтно-эксплуатационная база, ОАО; Пермская область
0557 Чистопольский судостроительно-судоремонтный завод (ЧССЗ), ООО; Татарстан
3142 Шельф, НПП, ООО; Санкт-Петербург
3143 Шельф-Плюс, ООО; Санкт-Петербург
3373 Экспериментальная судоверфь, ЗАО; Тюмень
2036 Юргенс, ООО; Самара
0636 Янтарь, Прибалтийский судостроительный завод (ПСЗ), АО; Калининград
3569 Ярославский Подводник, ООО; Ярославль

Судоремонт. ГЛАВНЫЙ ДВИГАТЕЛЬ И ВСПОМОГАТЕЛЬНЫЕ МЕХАНИЗМЫ

1389 35-й судоремонтный завод (35 СРЗ), Фл АО ЦС Звездочка; Мурманск
0670 5-й Судоремонтный завод, Фл АО ЦС Звездочка; Краснодарский край
2046 AEGIR-Marine Rus (предст.); Санкт-Петербург

3540 Автодизель-сервис, ПСФ, ОАО; Ярославль
3237 Агрегат, ООО; Саратовская область
3388 Агропромснаб, ООО; Уфа
0374 Адмирал, ООО; Волгоградская область
0673 Азовская судоремонтная компания (АСК), ЗАО; Краснодарский край
1889 Азовский Судоремонтный Участок №1 (Азовский СРУ №1), ООО; Ростовская область
0674 Алексино порт Марина; Краснодарский край
0129 **Алтайский Завод Дизельных Агрегатов (АЗДА), ООО; Барнаул**
1397 Альбатрос, ООО; Мурманск
0191 Алькор, НТК, ООО; Владивосток
0069 Астраханский порт, ПАО; Астрахань
1408 Атомфлот, ФГУП; Мурманск
0495 Бакаут+, ООО; Иркутск
3238 Балаковский судостроительно-судоремонтный завод (БССРЗ), ООО; Саратовская область
2179 Балтийский завод, АО; Санкт-Петербург
2182 Балтийский Проект, ООО; Санкт-Петербург
0583 Балтсудосервис, ООО; Калининград
2207 БалтЭлектроСервисТехнолоджи, ООО; Санкт-Петербург
0899 Батмастер-Истра, ООО; Москва
0757 Берег, ООО; Красноярск
1580 Берег, СК, ООО; Нижегородская область
1899 Береговой производственный участок ЮГ (БПУ Юг), ООО; Ростовская область
2219 Бриз Моторс, ООО; Санкт-Петербург
0918 Вермеер, ООО; Москва
0925 ВИМ Статус Сервис; Московская область
2007 Внедрение, ЗАО; Самара
2260 Вознесенская РЭБ Флота, АО; Ленинградская область
2269 Выборгский судостроительный завод (ВСЗ), ПАО; Ленинградская область
2294 Гипрорыбфлот, АО; Санкт-Петербург
1602 Городецкий судоремонтый завод (ГСРЗ), ООО; Нижегородская область
2311 Гранко Судосервис, ООО; Санкт-Петербург
3431 Дальдизель-Дальний Восток, ОАО; Хабаровск
0239 Дальзавод, ООО; Владивосток
0240 Дальзавод, Центр судоремонта, АО; Владивосток
0255 ДВО РОСВУД, ООО; Владивосток
0136 ДЕЛО, ООО; Алтайский край
0978 Деловой союз 2000, ООО; Московская область
2330 ДельфинТех, ООО; Санкт-Петербург
2333 Дефорт, ОАО; Санкт-Петербург
2334 Джексон, ООО; Санкт-Петербург
2338 Дизайн группа Рикошет, ООО; Санкт-Петербург
2340 Дизель Групп, ООО; Санкт-Петербург
2341 Дизель Мастер, ООО; Санкт-Петербург
0084 Дизель Сервис, ООО; Астрахань
2342 Дизель Тест, ООО; Санкт-Петербург
2343 Дизель Энерго ПО, ЗАО; Санкт-Петербург
2344 Дизельзипсервис, ООО; Санкт-Петербург
3333 Дизель-С, ООО; Тюменская область
0985 Дизельсервис,ОАО ХК Коломенский завод; Московская область
1913 ДонДизельРемонт, ООО; Ростов-на-Дону
1915 Дон-Кассенс, судоверфь, ООО; Ростов-на-Дону
1918 Донречфлот, Усть-Донецкий филиал, ОАО; Ростовская область
2351 ДонТехФлотСервис, ООО; Санкт-Петербург
0085 Донтехцентр, НПО, ООО; Астрахань
0761 Енисейское речное пароходство (ЕРП), АО; Красноярск
2379 Завод турбинных лопаток, Силовые машины,ОАО; Санкт-Петербург
2383 Звезда, ОАО; Санкт-Петербург
0534 Иона, СК, ООО; Татарстан
1017 Камминз (представительство), ООО; Московская область
2434 КАМСС Северо-Запад, ООО; Санкт-Петербург
2437 Канонерский судоремонтный завод (КСЗ), ЗАО; Санкт-Петербург
0506 Качугская Судоверфь, ОАО; Иркутская область
3530 Колымский район водных путей и судоходства (РВПиС); Саха (Якутия)
3549 Компания Дизель, ООО; Ярославль
2460 **Компания Ладога, ООО; Санкт-Петербург**
2462 Компания Петромарин; Санкт-Петербург
1041 Компания Энергоремонт, ООО; Москва
0607 Корабельное дело, ООО; Калининград
0766 Красноярский судоремонтный центр АО ЕРП; Красноярск
1931 Красный флот, РЭБ; Ростов-на-Дону
3380 Криушинская судоремонтная компания, ЗАО; Ульяновск
2522 Лотта, ПКФ; Санкт-Петербург
3257 Молот, ОАО; Севастополь
1462 Морской прибой, ООО; Мурманск
0097 Морской сервис Эллинг, ООО; Астрахань
0292 Морской технический союз, ООО; Владивосток
3314 Моряковская РЭБ флота; Томская область
1097 Московский Подводный Центр, ООО; Москва
1101 Московский Яхтенный Порт; Московская область
0772 Моторосервис, ООО; Красноярск
0100 Мумринский судоремзавод (МСРЗ), ООО; Астраханская область
1477 Мурманский судоремонтный завод Морского флота (МСРЗ МФ), ОАО; Мурманск
2651 Неватехсервис, ООО; Санкт-Петербург
2662 Невский судостроительно-судоремонтный завод (Невский ССЗ), ООО; Ленинградская область
2665 Невско-Ладожский район водных путей и судоходства (НЛРВПиС), Филиал ГБУ Волго-Балт; Ленинградская область
1647 Нижегородспецстроймонтаж, ЗАО; Нижний Новгород
0174 Новгородский район водных путей и судоходства ГБУВПиС Волгобалт; Великий Новгород
0708 Новороссийский судоремонтный завод (НСРЗ), АО; Краснодарский край
0711 Новосудосервис, ООО; Краснодарский край
1943 Нокс, ООО; Ростовская область
0032 Норд Марин, ООО; Архангельск
2691 Нордвег, АО; Санкт-Петербург
1128 **НПО Винт, Головной филиал АО ЦС Звездочка; Москва**
2720 Охтинская верфь, ЗАО; Ленинградская область
0775 Павловская РЭБ флота АО ЕРП; Красноярский край
1656 Память Парижской Коммуны, СРЗ, ОАО; Нижегородская область
0101 Первомайский судоремонтный завод, АО; Астрахань
1149 Передвижная энергетика, ОАО; Москва
1862 Петропавловск-Камчатский судоремонтный завод (ПСРЗ), АО; Петропавловск-Камчатский
0777 Подтесовская РЭБ флота АО ЕРП; Красноярский край
0104 Подъемные сооружения, НПП, ООО; Астрахань
1168 Порт Тураево, ООО; Московская область
3226 Порт, ОАО; Саратов
1173 Проблемы трения и износа, НПФ, ООО; Москва

3384 Производственно-эксплуатационная фирма Волгаремфлот, ООО; Ульяновск
0328 **Ремдизель, ООО; Владивосток**
1663 Ремдизель, ООО; Нижний Новгород
2838 Ремнасос; Санкт-Петербург
0106 Ремфлотсервис, ООО; Астрахань
1199 Речмаркет, ГК; Московская область
2019 Речсервис, ООО; Самара
1202 Речфлот, ООО; Москва
3558 Рыбинский РГС, ФЛ ФГБУ Канал имени Москвы; Ярославская область
0781 РЭБ флота Енисейнефтегаз, ООО; Красноярск
2894 Санкт-Петербургская энергетическая лаборатория, ЗАО; Санкт-Петербург
3230 Саратовский район водных путей и судоходства, ФГУ; Саратов
0177 Северо-Западное монтажное управление Гидромонтаж, ОАО; Новгородская область
3349 Северречфлот, ОАО; Тюменская область
1526 Севморпуть, Мурманский морской завод; Мурманск
1528 Севреммаш, з-д, ПО; Мурманск
1966 СЕЙЛ, ООО; Ростов-на-Дону
3267 Сервисное Бюро Марине, ООО; Севастополь
1761 **Сибрезинотехника, НПП, ООО; Омск**
0053 Сиваш, ПКФ, ООО; Архангельск
3293 СК Печора, ООО; Коми
2953 СКБ, ООО; Санкт-Петербург
0338 Славянский судоремонтный завод (Славянский СРЗ), ПАО; Приморский край
0110 СЛИП, ПГ, ООО; Астраханская область
0111 Снабжение Плюс, ООО; Астрахань
1672 СнабРемФлот, ООО; Нижний Новгород
1809 Снабречфлот, ООО; Пермь
0732 Солид, ООО; Краснодарский край
1260 Союз авиационного двигателестроения, ассоциация; Москва
2978 СПб Марин, ООО; Санкт-Петербург
0421 Стройиндустрия, ООО; Вологда
0630 Судоремонт-Балтика, ООО; Калининград
1687 Судоремонтно-судостроительная корпорация, ОАО; Нижегородская область
2030 Судосервис, ПКФ, ООО; Самара
0115 Судостроительно-судоремонтный завод им. Ленина (ССЗ имени Ленина), АО; Астрахань
0743 Темрюкский судоремонтный завод, ЗАО; Краснодарский край
1549 Териберские судоремонтные мастерские, ЗАО; Мурманская область
1551 Технология, ИДЦ, ООО; Мурманск
1976 Технология, ПКФ, ООО; Ростов-на-Дону
0744 Техномаркет, ООО; Краснодарский край
1552 Техноморремфлот, ООО; Мурманск
3050 Технофлот, ПО, АО; Санкт-Петербург
2032 Тольяттинский судоремонтный завод, ООО; Самарская область
3062 ТОР, ООО; Санкт-Петербург
1312 Транс Град, ООО; Москва
1698 ТрансСервис-Волга, ООО; Нижний Новгород
3077 Тритмент, ООО; Ленинградская область
3562 Тутаевскиий моторный завод (ТМЗ), ПАО; Ярославская область
3361 Тюменский ремонтно-механический завод, ЗАО; Тюмень
3362 Тюменский речной порт, ОАО; Тюмень
3271 Фарватер-С, ООО; Севастополь
1981 Фирма Дизель, ООО; Ростов-на-Дону
3449 Хабаровская РЭБ флота, АО; Хабаровск
3124 Центр технического обслуживания судового оборудования (ЦТОСО), АО; Санкт-Петербург
3129 Цифровые Морские Технологии, ООО; Санкт-Петербург
1818 Чайковская ремонтно-эксплуатационная база, ОАО; Пермская область
0557 Чистопольский судостроительно-судоремонтный завод (ЧССЗ), ООО; Татарстан
1566 ЭЛ и К, ООО; Мурманск
0634 Элмор, ООО; Калининград
1717 Элтехком-Волга, ООО; Нижний Новгород
1718 Энерго-резерв, ООО; Нижний Новгород
1719 Энерготрансмаш, ООО; Нижний Новгород
3376 Юграсудокомплект (ЮСК), ООО; Ханты-Мансийск
1989 Югсудосервис, ООО; Ростов-на-Дону
2036 Юргенс, ООО; Самара
0636 Янтарь, Прибалтийский судостроительный завод (ПСЗ), АО; Калининград

Судоремонт. НАВИГАЦИЯ И СВЯЗЬ

2043 780-й Ремонтный завод технических средств кораблевождения МО РФ (780 РЗ ТСК), ФГУП; Санкт-Петербург
3519 АК Алроса, ЗАО; Саха (Якутия)
0071 Астраханский судоремонтный завод, Фл АО ЦС Звездочка; Астрахань
0015 Биус, ЗАО; Архангельская область
3487 Боринф, морское агентство; Сахалинская область
1583 Борремфлот (СРЗ), АО; Нижегородская область
0684 БОФ, ООО; Краснодарский край
0203 ВЕК-Технология, ЗАО; Владивосток
2259 Водтрансприбор, ОАО; Санкт-Петербург
2260 Вознесенская РЭБ Флота, АО; Ленинградская область
1594 Волжское государственное бассейновое управление водных путей и судоходства, ФГУП; Нижний Новгород
0222 Восток, завод судового оборудования (ЗСО), Фл ПАО АСЗ; Приморский край
0085 Донтехцентр, НПО, ООО; Астрахань
0761 Енисейское речное пароходство (ЕРП), АО; Красноярск
3334 Игримречтранс, ОАО; Тюменская область
0691 Икар, монтажно-технологическое управление; Краснодар
2437 Канонерский судоремонтный завод (КСЗ), ЗАО; Санкт-Петербург
2470 Комплексный испытательный сервисный центр НОРД-ВЕСТ, ЗАО; Санкт-Петербург
0790 Конверсия - XXI, ООО; Курск
0607 Корабельное дело, ООО; Калининград
0766 Красноярский судоремонтный центр АО ЕРП; Красноярск
0695 Кубанское речное пароходство (Кубрп), АО; Краснодар
2522 Лотта, ПКФ; Санкт-Петербург
3313 МНУ, ООО; Томская область
0288 Монтажсвязьремонт, ООО; Владивосток
2617 Мортест, ООО; Санкт-Петербург
3314 Моряковская РЭБ флота; Томская область
0368 Муромский район водных путей ФГБУ Канал имени Москвы; Владимирская область
0666 Навигатор, ООО; Костромская область
2013 Навигатор, ООО; Самара
2014 Нефтефлот, ЗАО; Самара

0174 Новгородский район водных путей и судоходства ГБУВПиС Волгобалт; Великий Новгород
1829 Онежский район водных путей; Петрозаводск
1802 Пермский судоремонтный завод, ЭНК, ООО; Пермь
1862 Петропавловск-Камчатский судоремонтный завод (ПСРЗ), АО; Петропавловск-Камчатский
2753 Пикком, НТК, ЗАО; Санкт-Петербург
1498 Победит, ООО; Мурманск
0524 Порт Козьмодемьянск, АО; Марий Эл
2813 Промэлектроника, НПК, ЗАО; Санкт-Петербург
2817 Профиком Инжиниринг, ООО; Санкт-Петербург
3344 Реском-Тюмень, ООО; Тюмень
1201 Речсвязьсервис, ООО; Москва
2860 Росморсервис, НПП, ООО; Санкт-Петербург
0781 РЭБ флота Енисейнефтегаз, ООО; Красноярск
3348 Салехардский речной порт, ОАО; Тюменская область
3230 Саратовский район водных путей и судоходства, ФГУ; Саратов
3504 Сахалинремфлот, ЗАО; Сахалинская область
1526 Севморпуть, Мурманский морской завод; Мурманск
1528 Севреммаш, з-д, ПО; Мурманск
0730 Си Вендор, ООО; Краснодарский край
1677 Сормовское Электромонтажное Предприятие (СЭМП), ЗАО; Нижний Новгород
0630 Судоремонт-Балтика, ООО; Калининград
3295 Тамбовский завод Электроприбор, ПАО; Тамбов
3306 Тверской порт, ОАО; Тверь
0743 Темрюкский судоремонтный завод, ЗАО; Краснодарский край
1549 Териберские судоремонтные мастерские, ЗАО; Мурманская область
1552 Техноморремфлот, ООО; Мурманск
2032 Тольяттинский судоремонтный завод, ООО; Самарская область
0486 Урал-Сервис, ЗАО; Удмуртия
3460 Чебоксарский речной порт, АО; Чебоксары
3181 Электроприбор, ЦНИИ, концерн, АО; Санкт-Петербург
1371 Электротехническая база, ООО; Москва
1717 Элтехком-Волга, ООО; Нижний Новгород
3566 ЭРА, Рыбинская, ЗАО; Ярославская область
3206 Эра-4; Санкт-Петербург
1570 Эра-Сервис, ООО; Мурманск

Судоремонт. ЭЛЕКТРООБОРУДОВАНИЕ, ЭЛЕКТРОНИКА, АВТОМАТИКА (СУДОРЕМОНТ)

0183 30 Судоремонтный завод (30 СРЗ), АО; Приморский край
0186 IT Автоматика, ООО; Приморский край
2092 Автоматизация ресурсосберегающих технологий, Инженерный центр (ИЦ АРТ), ЗАО; Санкт-Петербург
0002 Администрация Севводпуть, ФБУ; Архангельская область
2105 Адмиралтейский филиал АО ЭРА; Санкт-Петербург
1889 Азовский Судоремонтный Участок №1 (Азовский СРУ №1), ООО; Ростовская область
1890 Азов-ЭРА, ООО; Ростовская область
2113 Аква-Сервис, МИК, ЗАО; Санкт-Петербург
1397 Альбатрос, ООО; Мурманск
3422 Амурская ЭРА, ОАО; Хабаровский край
0003 Арктика, Северное производственное объединение (СПО), АО; Архангельская область
2207 БалтЭлектроСервисТехноложди, ООО; Санкт-Петербург
0757 Берег, ООО; Красноярск
0684 БОФ, ООО; Краснодарский край
1901 БПУ Моряк, ООО; Ростов-на-Дону
3488 Виста, ООО; Сахалинская область
0215 Владивостокское предприятие Электрорадиоавтоматика (ВП ЭРА), АО; Владивосток
2260 Вознесенская РЭБ Флота, АО; Ленинградская область
0222 Восток, завод судового оборудования (ЗСО), Фл ПАО АСЗ; Приморский край
0942 ГарантЭнерго, ООО; Москва
2294 Гипрорыбфлот, АО; Санкт-Петербург
3333 Дизель-С, ООО; Тюменская область
0986 ДИК - XXI, ООО; Москва
1918 Донречфлот, Усть-Донецкий филиал, ОАО; Ростовская область
0085 Донтехцентр, НПО, ООО; Астрахань
0761 Енисейское речное пароходство (ЕРП), АО; Красноярск
2401 Инновационные технологии, ООО; Санкт-Петербург
0692 Интерфакт, НПО, ООО; Краснодарский край
0534 Иона, СК, ООО; Татарстан
3335 Ирбис-Плюс, ООО; Тюмень
2437 Канонерский судоремонтный завод (КСЗ), ЗАО; Санкт-Петербург
3530 Колымский район водных путей и судоходства (РВПиС); Саха (Якутия)
2466 Компания ТОП МАРИН, ЗАО; Санкт-Петербург
1931 Красный флот, РЭБ; Ростов-на-Дону
0094 Лаборатория ПФ ЭРА связь сервис, ООО; Астрахань
0024 Лайский док металл, ООО; Архангельская область
0025 Лимендская БОФ (база обслуживания флота), Фл ПАО СРП; Архангельская область
1462 Морской прибой, ООО; Мурманск
1938 Моряк, ОАО; Ростов-на-Дону
3314 Моряковская РЭБ флота; Томская область
0368 Муромский район водных путей ФГБУ Канал имени Москвы; Владимирская область
0666 Навигатор, ООО; Костромская область
2647 **Нева Электрик, ООО; Санкт-Петербург**
2665 Невско-Ладожский район водных путей и судоходства (НЛРВПиС), Филиал ГБУ Волго-Балт; Ленинградская область
1119 Нептун XXI Век, ЗАО; Москва
0773 НИЦТДЭИС Регионтехсервис, ООО; Красноярск
0174 Новгородский район водных путей и судоходства ГБУВПиС Волгобалт; Великий Новгород
2691 Нордвег, АО; Санкт-Петербург
1797 НПЦ КРАН, ООО; Пермь
2706 НПЦ СЭС, ООО; Санкт-Петербург
0775 Павловская РЭБ флота АО ЕРП; Красноярский край
1149 Передвижная энергетика, ОАО; Москва
1802 Пермский судоремонтный завод, ЭНК, ООО; Пермь
1862 Петропавловск-Камчатский судоремонтный завод (ПСРЗ), АО; Петропавловск-Камчатский
0777 Подтесовская РЭБ флота АО ЕРП;

Красноярский край
1168 Порт Тураево, ООО; Московская область
3384 Производственно-эксплуатационная фирма Волгаремфлот, ООО; Ульяновск
2834 Река-Сервис, ООО; Санкт-Петербург
0106 Ремфлотсервис, ООО; Астрахань
0041 Ремэлектромаш, ООО; Архангельск
0621 Рефтрансфлот-Инжиниринг, ООО; Калининград
2842 Речтехникасервис, ООО; Санкт-Петербург
1202 Речфлот, ООО; Москва
1741 Ролев, НПФ, ООО; Новосибирск
2860 Росморсервис, НПП, ООО; Санкт-Петербург
3558 Рыбинский РГС, ФЛ ФГБУ Канал имени Москвы; Ярославская область
3348 Салехардский речной порт, ОАО; Тюменская область
2892 Санкт-Петербург-Балко, ООО; Санкт-Петербург
3230 Саратовский район водных путей и судоходства, ФГУ; Саратов
0627 Светловское предприятие "Эра", АО; Калининградская область
0050 Северный рейд, АО; Архангельская область
0177 Северо-Западное монтажное управление Гидромонтаж, ОАО; Новгородская область
3349 Северречфлот, ОАО; Тюменская область
1526 Севморпуть, Мурманский морской завод; Мурманск
1527 Севремавтоматика, завод; Мурманск
1528 Севреммаш, з-д, ПО; Мурманск
3267 Сервисное Бюро Марине, ООО; Севастополь
3293 СК Печора, ООО; Коми
0110 СЛИП, ПГ, ООО; Астраханская область
1677 Сормовское Электромонтажное Предприятие (СЭМП), ЗАО; Нижний Новгород
1678 Спецмонтаж, СК, ООО; Нижегородская область
1544 Судовая гидравлика и автоматика, ООО; Мурманск
3008 Судовой сервис, ООО; Санкт-Петербург
0630 Судоремонт-Балтика, ООО; Калининград
2030 Судосервис, ПКФ, ООО; Самара
3356 Сургутское судоремонтное предприятие, ОАО; Тюменская область
1973 Таганрогский электроремонтный завод, ОАО; Ростовская область
0743 Темрюкский судоремонтный завод, ЗАО; Краснодарский край
1549 Териберские судоремонтные мастерские, ЗАО; Мурманская область
3041 Технологии точных систем, ООО; Санкт-Петербург
1552 Техноморремфлот, ООО; Мурманск
3050 Технофлот, ПО, АО; Санкт-Петербург
2032 Тольяттинский судоремонтный завод, ООО; Самарская область
3075 Триал-электро СПб, ООО; Санкт-Петербург
3362 Тюменский речной порт, ОАО; Тюмень
3087 Фалег, ЗАО; Санкт-Петербург
3271 Фарватер-С, ООО; Севастополь
1566 ЭЛ и К, ООО; Мурманск
1986 ЭЛАСС, ООО; Ростов-на-Дону
0650 Электропром, ООО; Кемеровская область
3185 ЭЛЕКТРОРАДИОАВТОМАТИКА (ЭРА), АО; Санкт-Петербург
3186 ЭлектроРадиоАвтоматика (ЭРА), ОАО; Санкт-Петербург
1371 Электротехническая база, ООО; Москва
0634 Элмор, ООО; Калининград
1717 Элтехком-Волга, ООО; Нижний Новгород
0659 Энерго, ВТК, ЗАО; Киров
0560 Эра, ООО; Татарстан
3206 Эра-4; Санкт-Петербург
1993 ЮКО, ООО; Ростовская область

Производство и поставка оборудования, комплектующих, материалов

0182 1000 Размеров (Ритм-8, ООО); Владивосток
0837 Mr. Marine; Москва
0841 WeMaTec, ООО; Москва
2079 **АБС ГИДРО, ООО; Санкт-Петербург**
1394 Агентская морская компания, ООО; Мурманск
2101 Адин, ООО; Санкт-Петербург
2106 АДФ, ООО; Санкт-Петербург
2107 АЕП Марин, ООО; Санкт-Петербург
0672 Азово-Черноморский Фл ФБУ Морспасслужба Росморречфлота; Краснодарский край
1888 Азовский морской порт, ОАО; Ростовская область
0852 Азовский морской порт, представительство; Москва
2003 Академфлот, ООО; Самара
1891 АКВАТОРИЯ, ООО; Ростов-на-Дону
2115 Акватрейд; Санкт-Петербург
3520 Алданский район водных путей; Саха (Якутия)
0128 Алекан ТПК, ООО; Барнаул
3485 Александровск-Сахалинский морской торговый порт, ЗАО; Сахалинская область
0491 Алексеевская РЭБ флота, ОАО; Иркутская область
0674 Алексино порт Марина; Краснодарский край
1892 Альбатрос, БПУ, ООО; Ростовская область
0567 Альбатрос, ООО; Калининград
0675 АльфаМарин, ООО; Краснодарский край
1893 Альфа-Престиж, ООО; Ростов-на-Дону
1844 Альфа-снаб, ООО; Петропавловск-Камчатский
0868 Альянс Марин, ООО; Москва
3420 Амур-порт, ОАО; Хабаровский край
3421 Амурречснаб; Хабаровск
0798 Анадырский морской порт, ОАО; Магаданская область
0063 Анкер, СП, ООО; Астрахань
0680 Аншип-Сервис, ООО; Краснодарский край
1399 АПК, ООО; Мурманск
2142 Аргошип, ЗАО; Санкт-Петербург
1896 Арктика, ООО; Ростов-на-Дону
1403 Арктифлот, ПКФ; Мурманск
1406 Армада, ООО; Мурманск
3541 Арсенал-Техно, ООО; Ярославль
0007 Архангельский морской торговый порт, ОАО; Архангельск
0009 Архангельский речной порт, АО; Архангельск
0010 Архангельский траловый флот (АТФ), АО; Архангельск
0068 Астраханский морской торговый порт, АО; Астрахань
0070 Астраханский речной порт; Астрахань
0075 Ахтубинский речной порт; Астраханская область
0493 Ачинский речной порт, ООО; Иркутская область
0755 Ачинский речной порт, ООО; Красноярский край
3332 База пром-тех. обеспечения и комплектации, МУП; Тюменская область
0196 База технического обслуживания Находкинской базы активного морского рыболовства

(БТО НБ АМР), ООО; Приморский край
0197 База технического обслуживания флота ОАО Дальневосточное МП; Владивосток
0494 Байкало-Ангарское государственное бассейновое управление водных путей и судоходства; Иркутск
2175 Балтийская региональная аварийно-спасательная служба, ЗАО; Санкт-Петербург
0576 Балтийское судоремонтное предприятие, ООО; Калининград
0581 БалтМорСервис, ООО; Калининград
1411 БаренцСнаб, ООО; Мурманск
0134 Барнаульский речной порт, АО, Фл АО ЗСРП; Барнаул
3522 Белогорский речной порт, ПАО ЛОРП; Саха (Якутия)
0416 Белозерский Порт, ООО; Вологодская область
0013 Беломор Снаб, ООО; Архангельск
3394 Бельское речное пароходство, ОАО; Уфа
3307 Беляйский речной порт, Фл АО ЗСРП; Томская область
0135 Бийский речной порт, АО, Фл АО ЗСРП; Алтайский край
1581 Биллора Груп; Нижний Новгород
3395 Бирский речной порт, ООО; Башкортостан
0077 Боцман, ПКФ, ООО; Астрахань
1784 БПУ Транслес, СК, ООО; Пермская область
0496 Братский речной порт, ПАО Восточно-Сибирское речное пароходство; Иркутская область
0378 Бункер-Сервис, ООО; Волгоград
0078 Вагна-Бункер, БК, ООО; Астрахань
0913 Вагнер; Москва
3425 Ванинская Морская Компания, ЗАО; Хабаровский край
3426 Ванинский морской торговый порт, АО; Хабаровский край
1822 Варяг, ЗАО; Петрозаводск
0380 Вега, судоходная компания; Волгоградская область
0685 Вексон, ООО; Краснодарский край
0585 Верхне-Прегольский порт, ЗАО; Калининград
3523 Вилюйский район водных путей; Саха (Якутия)
0926 Винджаммер, ООО; Москва
3524 Витимский район водных путей; Саха (Якутия)
0211 Владивостокский морской рыбный порт, ОАО; Владивосток
0213 Владивостокский морской торговый порт (ВМТП), ОАО; Владивосток
0219 Владфлотсервис, ООО; Владивосток
0220 ВЛПасифик, ООО; Владивосток
0660 Волга-Сфат, ЗАО; Костромская область
0080 Волга-Транзит, ООО; Астрахань
2009 Волгашип инжиниринг, ООО; Самарская область
0385 Волгоградский речной порт (ВРП), ОАО; Волгоград
1906 ВОЛГО-ДОН ПОРТ, ООО; Ростовская область
1592 ВОЛГОРЕЧФЛОТ, ООО; Нижний Новгород
0391 Волжский грузовой порт, СП; Волгоградская область
1595 Волжское пароходство, СК, АО; Нижний Новгород
0393 Волжское Судовое Агентство (ВСА), ООО; Волгоградская область
0418 Вологодский речной порт, АО; Вологда
0221 Восток Сервис Флот, ЗАО; Приморский край
0228 Востокшиппорт, ООО; Владивосток
0232 Восточные Ворота, дочернее АО Приморский завод; Приморский край
0233 Восточный Международный Контейнерный Сервис; Приморский край
0235 Восточный порт, ОАО; Приморский край
2272 Высоцкий морской торговый порт, ЗАО; Ленинградская область
1599 Галеон, ООО; Нижний Новгород
0941 ГАЛС-ПЛЮС, ООО; Московская область
0686 Гарант МТЦ, ООО; Краснодарский край
2284 Гарантия-Центр, ООО; Санкт-Петербург
3429 Гермес Лтд; Хабаровский край
2288 Гесер, АО; Ленинградская область
0952 ГЕТ Лтд; Москва
2291 **Гидроком-Завод, ООО; Ленинградская область**
1878 Гидрокомплекс-РЭБ, ЗАО; Псков
2296 ГК Паллада, ООО; Санкт-Петербург
2300 ГЛИНАР Международная сеть судового снабжения; Санкт-Петербург
2301 Глобал Марин Сервисез, ООО; Санкт-Петербург
1418 Гольфстрим Фиш, ООО; Мурманск
0361 Гороховецкий судостроительный завод, ОАО; Владимирская область
3430 Грансбункер-Трейдинг, ООО; Хабаровский край
1420 Грант Сервис, ООО; Мурманск
0970 Грузовая транспортная компания Карготранс, ЗАО; Москва
0395 Грузовой порт, филиал ОАО Волгоградский речной порт; Волгоград
0243 Дальморепродукт, ХК, АО; Владивосток
0250 Дальневосточный центр комплексного снабжения (ДЦКС), ООО; Владивосток
0254 Дарк, ООО; Владивосток
1422 Диал, ООО; Мурманск
3490 Дизель-Сервис, ООО; Южно-Сахалинск
2346 Дизельфорс, ООО; Санкт-Петербург
2350 Долфин Компани; Санкт-Петербург
0991 Доминатор-Сервис, ООО; Москва
1922 Донец, ООО; Ростовская область
1914 Донинтурфлот, ОАО; Ростов-на-Дону
1917 Донречфлот, ОАО; Ростов-на-Дону
0396 Донской судостроительно-судоремонтный завод Филиал №1, ООО; Волгоградская область
0085 Донтехцентр, НПО, ООО; Астрахань
0758 Дудинский морской порт, ПАО ГМК Норильский никель; Красноярский край
1923 ДЭСС, ООО; Ростов-на-Дону
0690 Ейский морской порт (ЕМП), АО; Краснодарский край
2358 Енекс, ЗАО; Санкт-Петербург
0761 Енисейское речное пароходство (ЕРП), АО; Красноярск
2371 Завод Пирс, ОАО; Ленинградская область
0596 Западное пароходство, ОАО; Калининград
1000 З-д ЗапЧастей Дизельных Двигателей, НПО, ООО; Московская область
3527 Зеленомысский Речной Порт (ЗРП), ООО; Саха (Якутия)
0265 ЗИП Альянс, ООО; Владивосток
0764 Игарский эксплуатационногоый участок АО ЕРП; Красноярский край
2408 Интерпласт, ЗАО; Санкт-Петербург
0021 Инфлот, Архангельское главное МА; Архангельск
1429 Инфлот-Сервис, ООО; Мурманск
0502 Иркутский речной порт; Иркутск
1748 Иртышское пароходство (ИРП), ПАО; Омск
0504 Истрэйд, ООО; Иркутск
0397 Калачевская РЭБ Флота, ООО; Волгоградская область

0398 Калачевский порт, ОАО; Волгоградская область
0599 Калининград, морской торговый порт, ЗАО; Калининград
0601 Калининградский морской рыбный порт, ФГУП; Калининград
0602 Калининградский морской торговый порт, ОАО; Калининград
0603 Калининградский речной порт, ООО; Калининград
1854 Камчатфлотсервис, ООО; Петропавловск-Камчатский
1430 Кандалакшский морской торговый порт, ООО; Мурманская область
1431 Кандалакшский опытный машиностроительный завод, ЗАО; Мурманская область
2441 Карготек РУС, ООО (Cargotec Marine); Санкт-Петербург
0647 Кемеровский речной порт, Фл АО ЗСРП; Кемерово
0509 Киренский речной порт, ОАО; Иркутская область
0655 Кировский завод по обработке цветных металлов, ОАО; Киров
1434 КМК, ЗАО; Мурманск
3310 Колпашевский речной порт; Томская область
2454 Коммерческий центр, транспорт и лес (КЦТЛ), ОАО; Санкт-Петербург
2456 Компания Анко, ООО; Санкт-Петербург
2464 Компания СКС-Юнион; Санкт-Петербург
1438 Компания Технонор, ООО; Мурманск
1439 Компания Техтрейд, ООО; Мурманск
2466 Компания ТОП МАРИН, ЗАО; Санкт-Петербург
1795 Компания УРАЛПРОМСЕРВИС, ООО; Пермь
1443 Комплексные системы, НТФ; Мурманск
0443 Композиционные материалы, НПО, ООО; Екатеринбург
3491 Корсаковский морской торговый порт; Сахалинская область
0664 Костромской речной порт, ОАО; Кострома
0023 Котласский порт, Фл ПАО СРП; Архангельская область
1930 Крамбол, ООО; Ростов-на-Дону
3492 Красногорский морской торговый порт, ОАО; Сахалинская область
0694 Краснодарский речной порт, Фл АО Кубанское РП; Краснодар
3337 Красноселькупская РЭБ флота, ОАО; Тюменская область
0765 Красноярский речной порт, АО; Красноярск
0696 Кубаньпортсервис, ООО; Краснодарский край
2510 **Лентранс, ООО; Санкт-Петербург**
1932 Линтер, ООО; Ростов-на-Дону
0427 Лискинский порт, АО; Воронежская область
2521 Ломоносовский Завод Судового Оборудования (ЛЗСО), ООО; Санкт-Петербург
0804 Магатэкс, кооператив; Магадан
2528 МакГРЕГОР (MacGregor) (предст-во); Санкт-Петербург
0282 Манчжур; Владивосток
0283 Манчжур, представительство; Приморский край
3494 Манчжур, представительство; Сахалинская область
0096 Марин Оперейшн Сервисиз, ООО; Астрахань
1631 Маринком сервис, ООО; Нижегородская область
1446 МАРП, морское агентство, ЗАО; Мурманск
0815 Махачкалинский морской торговый порт (ММТП), АО; Махачкала
3338 Мегионская РЭБ флота, ОАО; Тюменская область
2567 Механобр-Л, ОЭЗ; Санкт-Петербург
1453 Монолит Гарант, ООО; Мурманск
1454 Монолит-Экспресс, ООО, ПФК; Мурманск
1455 Мореснабсервис, ООО; Мурманск
1856 МорКамСервис, ООО; Петропавловск-Камчатский
2601 Морские Технологии, ЗАО; Санкт-Петербург
2602 Морское агентство Нектон, ООО; Санкт-Петербург
2604 Морское Комплексное Снабжение (МКС), ООО; Санкт-Петербург
2606 Морской вокзал, ЗАО; Санкт-Петербург
3259 Морской колокол, ООО; Севастополь
1461 Морской порт Витино, ЗАО; Мурманская область
2609 Морской порт Санкт-Петербург, ОАО; Санкт-Петербург
0806 Морской порт Эгвекинот, ОАО; Магаданская область
2610 Морской Рыбный Порт, ООО; Санкт-Петербург
0097 Морской сервис Эллинг, ООО; Астрахань
0807 Морской торговый порт Беринговский, ФГУП; Магаданская область
0808 Морской торговый порт Певек, ОАО; Магаданская область
2616 Морской торговый порт Усть-Луга, ОАО (арендатор); Санкт-Петербург
0099 Морснабсервис, ООО; Астрахань
0293 Мортехкомплект, ООО; Владивосток
0700 Мортехник, ООО; Краснодарский край
0030 Мортэк, ООО; Архангельск
1099 Московский Северный речной порт, АО; Москва
1102 Московское речное пароходство, ОАО; Москва
1104 Мото рэст; Москва
1465 МСС Компани, ООО; Мурманск
2624 МСС, ООО; Санкт-Петербург
2625 МСС, ООО; Санкт-Петербург
2628 МТЭБ, ООО; Санкт-Петербург
1471 Мурманск-Восток-Сервис, ООО; Мурманск
1474 Мурманский морской рыбный порт, ОАО; Мурманск
1476 Мурманский морской торговый порт, ОАО; Мурманск
1480 Мурманский транспортный ф-л ГМК Норильский никель,ОАО; Мурманск
1482 Мурманское морское пароходство, ОАО; Мурманск
0368 Муромский район водных путей ФГБУ Канал имени Москвы; Владимирская область
1112 Нагатинская база флота; Москва
0031 Нарьян-Марский морской торговый порт, АО; Архангельская область
0299 Находкинский морской рыбный порт, ОАО; Приморский край
0300 Находкинский морской торговый порт, ОАО; Приморский край
0301 Находкинский нефтеналивной морской торговый порт, ОАО; Приморский край
1485 Наше дело, ООО; Мурманск
0303 Наяда, ООО; Приморский край
3496 Невельский морской рыбный порт; Сахалинская область
3284 Нептун, ПАО; Ставрополь
1643 Нижегородский порт, ОАО; Нижний Новгород
3340 Нижневартовский речной порт АО ОИРП; Тюменская область
2674 НИИ Лот, Крыловский государственный научный центр, ФГУП; Санкт-Петербург
0792 НиК, ООО; Курск

3439 Николаевская-на-Амуре РЭБ флота (Нрэб), ЗАО; Хабаровский край
3440 Николаевский-на-Амуре морской порт; Хабаровский край
3441 Николаевский-на-Амуре судостроительный завод, ОАО; Хабаровский край
0173 Новгородский порт, ОАО; Великий Новгород
3316 Ново-Ильинская РЭБ и Колпашевский реч.порт-Фал АО ЗСРП, ОП; Томская область
2687 Новоладожский судостроительный завод, ООО; Ленинградская область
0703 Новоморснаб, ООО; Краснодарский край
0705 Новомортехфлот, ООО; Краснодарский край
0706 Новорослесэкспорт, АО; Краснодарский край
0707 Новороссийский морской торговый порт (НМТП), ПАО; Краснодарский край
0708 Новороссийский судоремонтный завод (НСРЗ), АО; Краснодарский край
0709 Новороссийское морское пароходство, ПАО Новошип; Краснодарский край
0710 Новороссийскрыбпром, ОАО; Краснодарский край
1733 Новосибирская ремонтно-эксплуатационная база флота, ОАО; Новосибирск
1734 Новосибирский речной порт, ОАО; Новосибирск
1942 НовоТех, ООО; Ростовская область
0713 Новошипсервис, ООО; Краснодарский край
2690 Норд Вест Сервис, ООО; Санкт-Петербург
1490 Норд-Марин, ООО; Мурманск
1494 Нордтронг, ООО; Мурманск
2698 Нортэкс, ООО; Санкт-Петербург
1495 Нофи-Тромсе; Мурманск
3458 **НПП Электро Плюс, ООО; Чебоксары**
3341 Обь-Иртышское речное пароходство, АО (ОИРП); Тюмень
3342 Обь-Иртышфлот, СК; Тюмень
2710 Овертайм, ЗАО; Санкт-Петербург
0306 Одиссей-шип-сервис, ООО; Владивосток
1753 Омский речной порт, АО; Омск
1828 Онего Флот сервис, ООО; Петрозаводск
0034 Онежский морской торговый порт, ГУ; Архангельская область
2717 Орион, НПП, ООО; Санкт-Петербург
0513 Осетровский речной порт, ОАО; Иркутская область
0155 Осколэнергопоставка, ООО; Белгородская область
0541 Основа-Строительные Ресурсы, ООО; Казань
0714 Оушн Лайн, ООО; Краснодарский край
2721 Палмали Санкт-Петербург, ООО; Санкт-Петербург
1496 Паритет, ООО; Мурманск
2727 Пассажирский порт, ОАО; Ленинградская область
2728 Пассажирский Флот, ООО; Санкт-Петербург
2734 Пергам-Инжиниринг, ОАО; Санкт-Петербург
1150 Перпетуум-Мобиле, ТД, ООО; Москва
2738 Петербургснабречфлот, ОАО; Санкт-Петербург
1860 Петропавловск-Камчатский морской рыбный порт, ОАО; Петропавловск-Камчатский
1861 Петропавловск-Камчатский морской торговый порт, АО; Петропавловск-Камчатский
2748 Петротрал, ООО; Санкт-Петербург
3291 Печорский речной порт, АО; Коми
1155 Подводгазэнергосервис (ПГЭС), ООО; Московская область
0618 Подеста; Калининград
3442 Покровка, торговый порт, ЗАО; Хабаровский край
1501 Поларпор Трейдинг, ООО; Мурманск
1502 Поларпор-Сервис, ООО; Мурманск
2784 Поллукс, ООО; Санкт-Петербург
1504 Полярный прибой, ООО; Мурманск
3261 Попилов, ООО; Севастополь
3497 Поронайский морской торговый порт; Сахалинская область
0716 Порт Азово-Черноморский, ООО; Краснодарский край
0516 Порт Байкал, ПАО Восточно-Сибирское речное пароходство; Иркутская область
1805 Порт Березники, ОАО; Пермская область
1756 Порт Большеречье, ОП ПАО ИРП; Омская область
2789 Порт Выборгский, ООО; Ленинградская область
0484 Порт Камбарка, АО; Удмуртия
0105 Порт Кизань, МФ, ООО; Астраханская область
3302 Порт Кимры, Фл АО МРП; Тверская область
1166 Порт Коломна, ОАО; Московская область
0369 Порт Муром, ООО; Владимирская область
1998 Порт Рязань, ООО; Рязань
1167 Порт Серпухов, ОАО; Московская область
2016 Порт Тольятти, ОАО; Самарская область
0316 Портовый флот, ЗАО; Владивосток
0319 Посейдон-Звезда, судостроительная компания, ООО; Владивосток
2793 Предприниматель Зуева А.В.; Санкт-Петербург
0321 Преображенская БТФ, ПАО; Приморский край
0326 Приско-Траффик Лтд., ЗАО; Приморский край
3317 Пристань Могочино, Фл АО ЗСРП; Томская область
0810 Провиденский морской торговый порт, ГП; Магаданская область
0327 ПРОМ-ВЕСТ, ООО; Владивосток
0156 Промстройторг ЦФО Белгород, ООО; Белгородская область
3554 Промышленный порт, ЗАО; Ярославль
1881 Псковский порт, ОАО; Псков
3304 **ПФК Тверьпромавтоматика, АО; Тверь**
2826 Ракада, ЗАО; Санкт-Петербург
1954 Регионснаб, ПТК, ООО; Ростов-на-Дону
0620 Река-Море Сервис Плюс (РМС), ООО; Калининград
0718 Ремо Шиппинг энд Трейдинг, ООО; Краснодарский край
0406 Ремонтная база флота, ЗАО; Волгоградская область
3344 Реском-Тюмень, ООО; Тюмень
0622 Речдан-сервис, ООО; Калининград
3318 Речное пароходство, ООО; Томская область
0656 Речной порт Вятские Поляны; Кировская область
0546 Речной порт Кама, ОАО; Татарстан
3346 Речной порт Нефтеюганск, ООО (АО ОИРП); Тюменская область
3534 Речной порт Олекминск, ПАО ЛОРП; Саха (Якутия)
0623 Речной порт Советск, ЗАО; Калининградская область
3377 Речной порт Улан-Удэ, ОАО; Улан-Удэ
3404 Речной порт Уфа, ООО; Уфа
1999 Речной порт, ЗАО; Рязань
1955 Речной порт, ООО; Ростовская область
1956 Риф, ЗАО; Ростов-на-Дону
1215 Рособоронэкспорт, ФГУП; Москва
0140 РосТехСнаб, ООО; Барнаул
1961 Ростовский порт, АО; Ростов-на-Дону
3556 Росттехснаб, ПФГ; Ярославль
0727 РОСТЭК-Новороссийск, ЗАО; Краснодарский край
1512 Ротьера, ООО; Мурманск

3347 РЭБ флота ДОАО Спецгазавтотранс; Тюменская область
2001 Рязанский речной порт, ОАО; Рязань
2889 СайнГруп, ООО; Санкт-Петербург
2022 Самара-Порт, ООО; Самара
3232 Саратовское речное транспортное предприятие, ОАО; Саратов
3506 Сахалинское бассейновое аварийно-спасательное управление; Сахалинская область
2899 СБС, ООО; Санкт-Петербург
2906 Свирицкий речной порт; Ленинградская область
0518 Свирский порт, ПАО Восточно-Сибирское речное пароходство; Иркутская область
0728 СВС шиппинг Лтд., ООО; Краснодарский край
1518 Северная морская компания, ООО; Мурманск
1519 Северная торговля, ООО; Мурманск
0049 Северное речное пароходство, ПАО; Архангельск
1520 Северные морские промыслы, ООО; Мурманск
1236 Северный порт, ОАО; Москва
2919 Северо-Западное пароходство, ПАО; Санкт-Петербург
3508 Северо-Курильск, морской рыбный порт, МП; Сахалинская область
3509 Северо-Курильская база сейнерного флота, ОАО; Сахалинская область
3510 Северо-Курильский рыбопромысловый флот, ЗАО; Сахалинская область
1522 Северс, ООО; Мурманск
0051 Северснаб, ООО; Архангельск
1524 Севморкомплекс, ООО; Мурманск
3264 СЕВМОРМАШ-2М, ООО; Севастополь
3265 **Севморснаб Юг, ООО; Севастополь**
1533 Севтехпроммонтаж, ООО; Мурманск
1535 Севторг-ТМТ, ООО; Мурманск
0782 Сервис-Мост, ООО; Красноярск
1239 Сервисфлот, ООО; Москва
3350 Сергинский речной порт, ООО (АО ОИРП); Тюменская область
1759 СибВПКнефтегаз, ТПЦ, АО; Омск
0145 Сибтехком, ООО; Барнаул
2940 СИГО МАРИН РУ, ООО; Санкт-Петербург
0731 Сиго Марин, ООО; Краснодарский край
1250 Ситекрим, ООО; Москва
0407 СК Агентство речного флота, ООО; Волгоград
2955 Скипет, ООО; Санкт-Петербург
1537 Смол-Аспект, ООО; Мурманск
1672 СнабРемФлот, ООО; Нижний Новгород
1673 Снабречфлот-НН, ОАО; Нижний Новгород
2969 Сопот, НПО, ЗАО; Санкт-Петербург
0733 Сочинский морской торговый порт (Морпорт Сочи), АО; Краснодарский край
2028 Союз, Торговый Дом, ООО; Самара
3483 Сретенский судостроительный завод, ООО; Читинская область
2994 Сталт, Группа Компаний; Санкт-Петербург
0818 Стекловолокно, ОАО; Махачкала
3006 Судовая отделка, ООО; Санкт-Петербург
3007 СУДОВИЧКОВ,ООО; Санкт-Петербург
1684 Судовое снабжение, ТД, ООО; Нижний Новгород
0739 Судовой сервисный центр, ООО; Краснодарский край
3010 Судовые запчасти, ООО; Санкт-Петербург
3011 Судовые машины и механизмы (СММ), ООО; Санкт-Петербург
3012 Судовые поставки, ООО; Санкт-Петербург
3014 Судовые системы, ООО; Санкт-Петербург
3016 Судомех Саплай, ЗАО; Санкт-Петербург
1762 **Судопроект, ООО; Омск**
0741 Судоремонт, ЗАО; Краснодарский край
0630 Судоремонт-Балтика, ООО; Калининград
0742 Судоремснаб+, ООО; Краснодарский край
0819 Судосервис Порт-Петровск, ООО; Махачкала
3026 Судпромэкс, ООО; Санкт-Петербург
1971 Судснаб ЮГ, ТД, ООО; Ростовская область
3028 СудТехСервис, ООО; Санкт-Петербург
3355 Сургутский речной порт, ООО; Тюменская область
2031 Сызранский речной порт; Самарская область
3357 Тазовская пристань - Уренгойский речной порт; Тюменская область
1763 Тарский порт; Омская область
1548 Твин Фактур, ООО; Мурманск
1287 ТД Подольский электромеханический завод, ООО; Московская область
0743 Темрюкский судоремонтный завод, ЗАО; Краснодарский край
1975 Теплотехника, ООО; Ростовская область
3033 Термо, ООО; Санкт-Петербург
3036 Техбалт Саплай, ООО; Санкт-Петербург
1872 Техмаркет, ООО; Петропавловск-Камчатский
1695 Техническое управление Волжского пароходства; Нижний Новгород
1550 Техноглобал; Мурманск
3245 Техноком, ООО; Саратовская область
3042 Технологический Центр Нептун-Дизель, ООО; Санкт-Петербург
1976 Технология, ПКФ, ООО; Ростов-на-Дону
0148 ТехТрейдинг, ПО, ООО; Барнаул
3536 Тикси, морской порт, АО; Саха (Якутия)
1307 ТиссенКрупп АГ; Москва
3358 Тобольский речной порт, ОАО; Тюменская область
3512 Томаринский порт, ООО; Южно-Сахалинск
3061 ТопКрафт, ООО; Санкт-Петербург
0349 Торговый дом Жемчужина, ООО; Владивосток
0350 Торговый порт Посьет, АО; Приморский край
0163 Торговый порт Поярково, ЗАО; Амурская область
0164 Торговый порт Свободный, ЗАО; Амурская область
3067 Транзит, ООО; Санкт-Петербург
1554 Транс-Атлантик-Фуд, ООО; Мурманск
0179 ТрансВит, ОАО; Великий Новгород
3071 Трансплес, ООО; Санкт-Петербург
1555 Трансфлот, ЗАО; Мурманск
0409 Трансфлот, филиал АО Волгоградский речной порт; Волгоград
0748 Туапсинская шипчандлерская компания, ООО; Краснодарский край
0749 Туапсинский морской торговый порт, АО; Краснодарский край
1978 ТЭК Ростовский порт, ООО; Ростов-на-Дону
1321 Тэсто Рус, ООО; Москва
3364 Тюменьречфлот, ОАО; Тюмень
3366 Тюменьсудокомплект, ЗАО; Тюмень
3514 Углегорский морской торговый порт, ГП; Сахалинская область
3563 Угличский речной порт (Угличречпорт), ООО; Ярославская область
3387 Ульяновский речной порт, ОАО; Ульяновск
1815 Унистрой ПО, ООО; Пермь
1979 Усть-Донецкий порт, ОАО; Ростовская область
1764 Усть-Ишимский речной порт; Омская область
1875 Усть-Камчатский морской торговый порт; Камчатская область
3414 Уфимский речной порт, ОАО Бельское речное

пароходство; Уфа
3515 Фемко-Менеджмент, ООО; Южно-Сахалинск
3092 Феникс-Петротрэйдинг; Санкт-Петербург
0552 ФиКерЛ, ООО; Татарстан
3096 Финмар, ГК; Санкт-Петербург
3098 Фирма RossMar; Санкт-Петербург
3099 Фирма Бриз, ООО; Санкт-Петербург
1982 Флагман, Морская Фрахтовая Компания; Ростов-на-Дону
0750 Флот Новороссийского морского торгового порта (Флот НМТП), АО; Краснодарский край
0121 Флотсервис, ООО; Астрахань
1559 Флот-сервис, ООО; Мурманск
1983 ФлотТехСнаб, ООО; Ростов-на-Дону
1560 Форос-Норд, ООО; Мурманск
3452 Хабаровский завод им. АМ.Горького (ХабСудМаш), ПАО; Хабаровск
3453 Хабаровский речной торговый порт (Хабречторгпорт), ОАО; Хабаровск
3455 Хабаровскрыбпромснабсбыт, Фл; Хабаровск
1335 Хайтек Инструмент, ГК; Московская область
1561 Хаком, ООО; Мурманск
3537 Хандыгский речной порт, АО; Саха (Якутия)
3372 Ханты-Мансийский речной порт; Тюменская область
1340 Химмашэкспорт, ВЗАО; Москва
3516 Холмский морской рыбный порт, ОАО; Сахалинская область
3517 Холмский морской торговый порт, ОАО; Сахалинская область
0474 Центр связи, ООО; Екатеринбург
0060 Центр судоремонта Звездочка, АО; Архангельская область
0423 Череповецкий металлургический комбинат Северсталь, ПАО; Вологодская область
0424 Череповецкий речной порт, ОАО; Вологодская область
0752 Черноморская компания по обслуживанию судоходных предприятий, ЗАО; Краснодарский край
0556 Чистопольский речной порт, ОАО; Татарстан
1984 ЧСМ-Юг, ООО; Ростов-на-Дону
3518 Чукотская портовая компания, ЗАО; Южно-Сахалинск
1842 Шала, речной порт; Карелия
1564 Шип Мастер, ООО; Мурманск
3144 Шиплэнд, ООО; Санкт-Петербург
1356 Штауфф, ООО; Москва
0123 Штурман, ПТФ, ООО; Астрахань
3152 ЭГА-XXI ВЕК, ООО; Санкт-Петербург
3162 Экспедит, ООО; Санкт-Петербург
3374 Эксплуатационная база речного флота, ООО; Тюменская область
3163 **Экстрадэн, ООО; Санкт-Петербург**
3174 Электроконтакт, ООО; Санкт-Петербург
3246 Энгельсский речной порт, ЗАО; Саратовская область
0356 Энергопром, ООО; Приморский край
0559 Эра +, ООО; Казань
1569 Эра, ООО; Мурманск
3376 Юграсудокомплект (ЮСК), ООО; Ханты-Мансийск
3212 Юдит, ООО; Санкт-Петербург
0357 Южморрыбфлот, АО; Приморский край
1383 Южный речной порт, ОАО; Москва
1571 Юланна, ООО; Мурманск
3539 Якутский речной порт, ХК, ООО; Саха (Якутия)
3571 Ярославский речной порт, ОАО; Ярославль
1723 Яхмаркет, ООО; Нижний Новгород

Производство и поставка. ГЛАВНЫЙ ДВИГАТЕЛЬ И ВСПОМОГАТЕЛЬНЫЕ МЕХАНИЗМЫ

0821 Aalborg Industries Inert Gas Systems BV; Москва
2046 AEGIR-Marine Rus (предст.); Санкт-Петербург
0185 Bosgh-Гуанчжоу, ООО; Владивосток
0827 Cummins Inc. Московское представительство; Москва
2058 GS-Hydro Oy (ГС-Гидро); Санкт-Петербург
0832 High Performance, ООО; Московская область
0432 PSM-Hydraulics; Екатеринбург
2074 АББ Групп; Санкт-Петербург
2079 **АБС ГИДРО, ООО; Санкт-Петербург**
2082 АВА Гидросистемы, ЗАО; Санкт-Петербург
3235 Аверс-2002, ООО; Саратовская область
3540 Автодизель-сервис, ПСФ, ОАО; Ярославль
0126 Автономные системы, ООО; Барнаул
3236 Авто-плюс, ООО; Саратовская область
3388 Агропромснаб, ООО; Уфа
3469 АгроТехСнаб, УП, ООО; Челябинск
0374 Адмирал, ООО; Волгоградская область
0673 Азовская судоремонтная компания (АСК), ЗАО; Краснодарский край
1575 Аква Строй, ООО; Нижний Новгород
2122 Алгоритм, ООО; Санкт-Петербург
0127 АЛДИЗМАШ, ООО; Барнаул
0860 Алиаксис инфраструктура и промышленность, ООО; Москва
0861 Аллрус, ЗАО; Москва
0129 **Алтайский Завод Дизельных Агрегатов (АЗДА), ООО; Барнаул**
0866 Альфа Лаваль Поток, АО; Московская область
2127 Альфа Лаваль Поток, ОАО; Санкт-Петербург
0375 Альфа-Групп, ТК; Волгоградская область
0867 Альфасервис, ЗАО; Москва
1783 Альянс-СТС, ООО; Пермь
0872 АМП Комплект; Москва
3275 Аналитприбор, СПО, ФГУП; Смоленск
1577 **Аппаратдизель, ООО; Нижний Новгород**
2141 АППЭК, ООО; Санкт-Петербург
1894 Аргонавт, ООО; Ростовская область
1400 Ардион, ООО; Мурманск
1405 АРМ Марин, ООО; Мурманск
2149 Армас, Центр технологии судостроения и судоремонта, КБ, ОАО; Санкт-Петербург
0881 Аскольд, ПАО; Москва
0195 Аскольд, представительство, ОАО; Владивосток
1407 Аскольд, представительство, ОАО; Мурманск
1898 Астера, ООО; Ростов-на-Дону
0887 Атлас Копко, ЗАО; Москва
2161 Атлас Копко, ЗАО; Санкт-Петербург
2006 Атриум, ООО; Самарская область
0681 Ахтарская судоверфь, ООО; Краснодарский край
0896 Аэросила, НПП, ОАО; Московская область
0495 Бакаут+, ООО; Иркутск
3238 Балаковский судостроительно-судоремонтный завод (БССРЗ), ООО; Саратовская область
2169 Балтдизельмаш, ООО; Санкт-Петербург
2179 Балтийский завод, АО; Санкт-Петербург
2184 **Балтийское морское агентство (БМА), ООО; Санкт-Петербург**
2187 **Балтик Турбо, ООО; Санкт-Петербург**
0578 БАЛТИК-ДИЗЕЛЬ, ООО; Калининградская область

2190 Балтикс, ООО; Санкт-Петербург
0579 БАЛТИМПРО, ООО; Калининград
2195 БалтМорСервис, ООО; Санкт-Петербург
2196 Балтпромарматура, ООО; Санкт-Петербург
2198 Балтпромсервис, ООО; Санкт-Петербург
2202 Балтснабподшипник, ООО; Санкт-Петербург
0130 Барнаултрансмаш, ТД, ОАО; Барнаул
0131 Барнаултрансмаш, Холдинговая компания, ОАО; Барнаул
0133 Барнаульский завод топливной аппаратуры, ООО; Барнаул
0013 Беломор Снаб, ООО; Архангельск
1775 Бессоновский компрессорный завод (Беском), ЗАО; Пензенская область
1582 Богородский машиностроительный завод, ОАО; Нижегородская область
2218 БОЛЛФИЛТЕР Руссланд, ООО; Санкт-Петербург
0199 Бридж Логистик, ООО; Владивосток
2219 Бриз Моторс, ООО; Санкт-Петербург
0165 Брянский завод трубопроводной арматуры (Бзтпа), ООО; Брянск
1584 БС Север, ООО; Нижегородская область
2222 Булат, ООО; Санкт-Петербург
0528 Вакууммаш, ОАО; Казань
0637 Вега, опытный завод, Фл АО ЦС Звездочка; Калужская область
0917 ВекторЕвро, ООО; Москва
0205 Весенний, НПП, ООО; Владивосток
0925 ВИМ Статус Сервис; Московская область
1588 Винт-НН, ООО; Нижний Новгород
0927 Винт-Сервис, ЗАО; Москва
0218 Владморсервис, ООО; Владивосток
0928 Внештехконтракт, ТД, ООО; Москва
0382 ВНИКТИ Нефтехимоборудование, ОАО; Волгоград
2256 Водоканалстрой, ЗАО; Санкт-Петербург
3239 Волгодизельаппарат (ВДА), ОАО; Саратовская область
3240 Волжский дизель им.Маминых, ОАО; Саратовская область
0223 Восток, ООО; Владивосток
0227 Востокснаб-ДВ, ООО; Владивосток
0234 Восточный Меридиан, ООО; Владивосток
1596 Восход, Павловский машиностроительный завод, АО; Нижегородская область
2266 ВП, ООО; Санкт-Петербург
1597 ВС-ФлотСервис, ООО; Нижний Новгород
1599 Галеон, ООО; Нижний Новгород
0943 ГЕА Грассо Рефрижерейшн, ООО; Москва
1909 Гелиос, ООО; Ростовская область
0951 Герметика, НПК, ООО; Москва
3378 Гидроаппарат, ОАО; Ульяновск
2291 **Гидроком-Завод, ООО; Ленинградская область**
0153 Гидропневмокомпрессормаш (ГПКМ), ООО; Белгород
0955 Гидропневмосистемы (ГПС), ООО; Москва
2292 Гидросистема, ЗАО; Санкт-Петербург
2294 Гипрорыбфлот, АО; Санкт-Петербург
0687 ГлавМорСнаб, ООО; Краснодарский край
2299 Главречснаб, ООО; Санкт-Петербург
0960 ГлобалКомпани, ЗАО; Москва
1774 ГМС Ливгидромаш, АО; Орловская область
2303 Гольфстрим, ООО; Санкт-Петербург
1602 Городецкий судоремонтный завод (ГСРЗ), ООО; Нижегородская область
0522 Гран, ОАО; Марий Эл
1603 Гранд, ООО; Нижегородская область
2311 Гранко Судосервис, ООО; Санкт-Петербург
0973 Группа РоСВЕП; Москва
1606 ГЦКБ Речфлота, НПО, ООО; Нижний Новгород
0482 Гюнтнер-Иж, ООО; Ижевск
0975 Далва Консалтинг, ООО; Москва
0247 Дальневосточный берег, ООО; Владивосток
3436 Дальремдизель, ООО; Хабаровск
0977 Дарконт, ООО; Москва
0255 ДВО РОСВУД, ООО; Владивосток
3437 ДВС, ООО; Хабаровск
2328 Дело (СПб филиал), ООО; Санкт-Петербург
0136 ДЕЛО, ООО; Алтайский край
1421 Дело, ООО; Мурманск
1608 Дело, Торгово-Строительное Предприятие (ТСП), ООО; Нижний Новгород
0978 Деловой союз 2000, ООО; Московская область
1728 Деталь групп, ООО; Новосибирск
2334 Джексон, ООО; Санкт-Петербург
2336 Диалог-Техника, ООО; Санкт-Петербург
2339 Дизель +, ООО; Санкт-Петербург
2343 Дизель Энерго ПО, ЗАО; Санкт-Петербург
2344 Дизельзипсервис, ООО; Санкт-Петербург
3474 ДизельКомплект, ООО; Челябинск
0984 Дизельмашдеталь, ООО; Москва
0259 Дизельремснаб-В, ООО; Владивосток
2345 Дизель-Сервис, ЗАО; Санкт-Петербург
0985 Дизельсервис,ОАО ХК Коломенский завод; Московская область
2346 Дизельфорс, ООО; Санкт-Петербург
0990 Доминатор, ООО; Москва
0991 Доминатор-Сервис, ООО; Москва
1913 ДонДизельРемонт, ООО; Ростов-на-Дону
1424 Дружба, ПКП, ООО; Мурманск
1425 Дукос, ООО; Мурманск
0994 Европейская Подшипниковая Корпорация, ТД, ООО; Москва
0261 Евроснаб, ООО; Владивосток
2360 Завод Буревестник, ОАО; Ленинградская область
0813 Завод Дагдизель, АО; Дагестан
2363 Завод деталей трубопроводов РЕКОМ, ООО; Санкт-Петербург
2364 Завод дизельной аппаратуры, ООО; Санкт-Петербург
2367 Завод КВОиТ, ОАО; Ленинградская область
2369 Завод котельного оборудования, ООО; Санкт-Петербург
2374 Завод ПромМаш, ООО; Санкт-Петербург
2376 Завод Редуктор, ЗАО; Санкт-Петербург
2383 Звезда, ОАО; Санкт-Петербург
1000 З-д ЗапЧастей Дизельных Двигателей, НПО, ООО; Московская область
0265 ЗИП Альянс, ООО; Владивосток
2391 ИлатГрупп, ООО; Санкт-Петербург
1002 Импульс-ПромСнаб, ООО; Москва
2393 ИМСИ Рус, ООО; Санкт-Петербург
2399 Инмор, ООО; Санкт-Петербург
2400 Инморсервис, ЗАО; Санкт-Петербург
2406 Интепс, НПП, ООО; Санкт-Петербург
0692 Интерфакт, НПО, ООО; Краснодарский край
2413 ИнТехСнаб, ООО; Санкт-Петербург
0535 ИП Галимуллина М.А.; Татарстан
3308 ИП Романович В.В.; Томск
1787 Искра, НПО ФНПЦ, ОАО; Пермь
0646 Калтанский завод, КВОИТ; Кемеровская область
0638 Калужский турбинный завод (КТЗ), Силовые машины, ОАО; Калуга
1017 Камминз (представительство), ООО; Московская область
0538 Камское производственное предприятие судовых запасных частей (КПП СЗЧ), ООО;

Татарстан
2434 КАМСС Северо-Запад, ООО; Санкт-Петербург
1852 КамсудоЗИП, ООО; Петропавловск-Камчатский
0523 Кант, ООО; Марий Эл
1996 Касимовское предприятие электрических и тепловых сетей, МНЦП; Рязанская область
0786 Катайский насосный завод, АО; Курганская область
1731 Катерус, ООО; Новосибирск
2445 КБ Специального Машиностроения (КБСМ), ОАО; Санкт-Петербург
2448 Квартет, ООО; Санкт-Петербург
0507 Квартет, ООО (представительство); Иркутск
2452 Кировский завод, ПАО; Санкт-Петербург
0167 Клинцовский завод поршневых колец (КЗПК), ОАО; Брянская область
1031 Коломенский завод, ХК, ОАО; Московская область
1032 Колорадо, ООО; Московская область
1435 Кольская механическая компания, ЗАО; Мурманск
1436 Кольский Стандарт, ООО; Мурманск
1437 Кома шиппинг сервис, ООО; Мурманск
1034 Комвен, вентиляторный завод, ЗАО; Москва
2458 Компания Гавань, ООО; Санкт-Петербург
2460 **Компания Ладога, ООО; Санкт-Петербург**
2465 Компания Техносистемы, ООО; Санкт-Петербург
0279 Компания Штуцер, ООО; Владивосток
1041 Компания Энергоремонт, ООО; Москва
1441 Компания Юма-Норд, ООО; Мурманск
2469 Компенсатор, НПП, АО; Санкт-Петербург
2471 Комплект Нева, ООО; Санкт-Петербург
2472 Комплект-Дизель; Санкт-Петербург
2474 Компрессор, АО; Санкт-Петербург
1444 Контакт Дизель, ООО; Мурманск
2484 Корвет плюс, ООО; Санкт-Петербург
0787 Корвет, АК, АО; Курган
3400 Корвет, ООО; Уфа
2485 Коррект Марин, ООО; Санкт-Петербург
2487 КРАБ Инжиниринг, ООО; Санкт-Петербург
0095 Ларин Н.В., ИП; Астрахань
2502 Лауда, ООО; Санкт-Петербург
2508 Ленпромарматура, ООО; Санкт-Петербург
3241 Лигадизель, ООО; Саратовская область
2515 ЛМЗ, ОАО; Санкт-Петербург
2519 Логотех, ООО; Санкт-Петербург
2525 ЛЮМЭКС МАРИН, ООО; Санкт-Петербург
2530 Мальстрем, ООО; Санкт-Петербург
2531 МАН Дизель и Турбо; Санкт-Петербург
1631 Маринком сервис, ООО; Нижегородская область
2541 МаринЭкспо, ООО; Санкт-Петербург
0611 Марфиш, ООО; Калининград
2547 Марьин С.В., ИП; Санкт-Петербург
0612 Машиностроительное предприятие ЯНТАРЬ, ЗАО; Калининград
1796 Машиностроительный завод им. Ф.Э. Дзержинского, ФГУП; Пермь
1632 Мегаком, ТХ; Нижний Новгород
2558 Металкомп, ОАО; Санкт-Петербург
1450 Миакро; Мурманск
0287 Микма, ОАО; Владивосток
2571 Миксинг, НПФ, ЗАО; Санкт-Петербург
2582 М-МОТОРС, ООО; Санкт-Петербург
1083 МОВЕН, АО; Москва
3257 Молот, ОАО; Севастополь
2586 Монолит Инвест, инвестиционно-строительная компания, ООО; Санкт-Петербург
2587 Монтажная база, ОАО (компании Коломенский завод); Санкт-Петербург
2598 Морские Пропульсивные Системы (МПС), ООО; Санкт-Петербург
0097 Морской сервис Эллинг, ООО; Астрахань
2612 Морской Сервис-Интерплюс, ООО; Санкт-Петербург
2619 МорТехСнаб, ООО; Санкт-Петербург
1464 Мотор, ООО; Мурманск
1105 Моторсервис-марин, ИТЦ; Москва
2627 **МТ-Групп, ООО; Санкт-Петербург**
1939 **МТ-Групп, представительство, ООО; Ростов-на-Дону**
0294 МТ-Судовая Механика, ООО, представительство; Владивосток
1466 МТ-Судовая Механика, представительство, ООО; Мурманск
1857 МТ-Судовая Механика, представительство, ООО; Петропавловск-Камчатский
1477 Мурманский судоремонтный завод Морского флота (МСРЗ МФ), ОАО; Мурманск
1113 Нанопром, ОАО; Москва
2648 **НЕВА-дизель, ООО; Санкт-Петербург**
2650 Нева-МеталлургПром, ЗАО; Санкт-Петербург
2651 Неватехсервис, ООО; Санкт-Петербург
2657 Невские моторы, ООО; Санкт-Петербург
2659 Невский завод, ЗАО; Санкт-Петербург
1641 Нижегородский завод теплообменного оборудования (НЗТО), ООО; Нижний Новгород
2679 НИКС, ООО; Санкт-Петербург
1123 Новик, ПГ, АО; Москва
0704 Новомортехснаб, ООО; Краснодарский край
1732 НОВОСИБДИЗЕЛЬ, ПКФ, ООО; Новосибирск
0711 Новосудосервис, ООО; Краснодарский край
1124 Ногинский завод топливной аппаратуры, ОАО; Московская область
1488 Норд ДизельЗИП, ООО; Мурманск
2692 Норд-Вест Марин, ООО; Санкт-Петербург
2695 Нордимпекс, ООО; Санкт-Петербург
2696 Норд-Сервис, НПФ, ООО; Санкт-Петербург
2697 НордТех, ООО; Санкт-Петербург
1126 Норта Мит, ООО; Москва
1128 **НПО Винт, Головной филиал АО ЦС Звездочка; Москва**
0403 НПО Титан, ЗАО; Волгоградская область
2711 ОВМС, ООО; Санкт-Петербург
2713 ОДК-Климов, АО; Санкт-Петербург
3552 Одк-Сатурн, ПАО; Ярославская область
2720 Охтинская верфь, ЗАО; Ленинградская область
0311 **Пасифик-сервис, ООО; Владивосток**
1777 Пензадизельмаш, ОАО; Пенза
1779 Пензенское конструкторско-технологическое бюро арматуростроения (ПКТБА), ЗАО; Пенза
1149 Передвижная энергетика, ОАО; Москва
1150 Перпетуум-Мобиле, ТД, ООО; Москва
2740 Петровская верфь, ООО; Ленинградская область
1152 Петросервис, ООО; Москва
2747 Петрософт, ООО; Санкт-Петербург
2759 **ПК МС, ООО; Санкт-Петербург**
3225 ПКФ РегионСнабСервис, ООО; Саратов
0103 ПКФ Спецкомплект, ООО; Астраханская область
2763 Планета Лодок, ООО; Санкт-Петербург
2770 **Подшипники СПб, ООО; Санкт-Петербург**
2771 Подшипник-Сервис, ЗАО; Санкт-Петербург
3261 Попилов, ООО; Севастополь
2792 Практическая механика, ООО; Санкт-Петербург
1660 Президент-Нева Энергетический центр, ф-л; Нижний Новгород
0138 Президент-Нева, филиал Алтайский,

Энергетический центр; Барнаул
1169 Президент-Нева, филиал Национальный, Энергетический центр,; Москва
0451 Президент-Нева, филиал Уральский, Энергетический центр; Екатеринбург
0542 Президент-Нева, Фл Приволжский, Энергетический центр; Казань
2794 Президент-Нева, Энергетический центр, ООО; Санкт-Петербург
1172 ПРИВОДЫ АУМА, ООО; Москва
0543 Производственное предприятие РечДизель, ООО; Татарстан
2802 Производство завод имени Шаумяна, ООО; Санкт-Петербург
2803 Проинвел, ООО; Санкт-Петербург
2804 Пролетарский завод, ПАО; Санкт-Петербург
0040 Промсервис Лтд; Архангельск
3303 ПФК ТверьДизельАгрегат, АО; Тверь
3304 **ПФК Тверьпромавтоматика, АО; Тверь**
2826 Ракада, ЗАО; Санкт-Петербург
0139 РЕАЛ ЭДВАНС, ООО; Алтайский край
1192 Реготмас ТМ, ООО; Москва
1193 **Река 21, ООО; Московская область**
0328 **Ремдизель, ООО; Владивосток**
1663 Ремдизель, ООО; Нижний Новгород
1757 **Ремдизель, ООО; Омск**
1864 **Ремдизель, ООО; Петропавловск-Камчатский**
2836 **Ремдизель, ООО; Санкт-Петербург**
1740 РемДизельСнаб, ООО; Новосибирск
1198 РечДизельСервис, ООО; Московская область
1199 Речмаркет, ГК; Московская область
2845 РИА дизель; Санкт-Петербург
1741 Ролев, НПФ, ООО; Новосибирск
2861 РосПромКомплект, ООО; Санкт-Петербург
0725 РосПромФильтр, ООО; Краснодарский край
2873 Россудосервис, ЗАО; Санкт-Петербург
2875 Росфлот, ТД; Санкт-Петербург
1669 РУМО, ОАО; Нижний Новгород
1221 Русконтракт, ООО; Москва
0334 Русская Снабженческая Компания; Владивосток
2883 Русский Дизель Перспектива, НП ИСЦ; Санкт-Петербург
2885 РуссТех, ООО; Санкт-Петербург
2886 Русьподшипник-СПб, ООО; Санкт-Петербург
3282 Русэлпром-Сафоновский электромашиностроительный завод (Русэлпром-СЭЗ), ООО; Смоленская область
2894 Санкт-Петербургская энергетическая лаборатория, ЗАО; Санкт-Петербург
2896 Санкт-Петербургский завод дизельных запчастей (СПб ЗДЗ), ПО, ООО; Санкт-Петербург
3228 Саратовский завод дизельной аппаратуры (Саратовдизельаппарат), ОАО; Саратов
2908 СЕВ-ЕВРОДРАЙФ, АО (SEW-EURODRIVE); Санкт-Петербург
1521 Северный партнер, ООО; Мурманск
1523 СЕВЕРШИП, ООО; Мурманск
1524 Севморкомплекс, ООО; Мурманск
3265 **Севморснаб Юг, ООО; Севастополь**
1531 Севрыбтехмаркет, ЗАО; Мурманск
1237 **Седьмой Насосный Завод, ООО; Москва**
1238 Сервисный центр Гарантия, ООО; Москва
2938 Сиарм, ООО; Санкт-Петербург
0145 Сибтехком, ООО; Барнаул
0053 Сиваш, ПКФ, ООО; Архангельск
0336 Сигалс, ООО; Владивосток
0337 Сигнал-Восток, ООО; Владивосток
1245 Силовые Машины, ОАО; Москва
2942 Силовые Машины, ОАО; Санкт-Петербург
2952 СКБ котлостроения, ОАО; Санкт-Петербург
0430 СКБ Маяк, ООО; Воронеж
1780 СКБТ, ОАО; Пенза
2954 СКВ, ООО; Санкт-Петербург
1252 Скоростной флот, ФПГ; Москва
0339 Смарт Системс, ООО; Владивосток
0111 Снабжение Плюс, ООО; Астрахань
0340 Снабжение траулеров рыболовства (СТР), ООО; Владивосток
1809 Снабречфлот, ООО; Пермь
0054 Сникс, ООО; Архангельск
0341 Современные Технологии, ООО; Владивосток
2973 СП СПР Плюс, ЗАО; Санкт-Петербург
2978 СПб Марин, ООО; Санкт-Петербург
2987 СпецТехСнаб, ООО; Санкт-Петербург
1268 Спец-энерго, ООО; Московская область
2991 СПЭЛ-Инжиниринг, ЗАО; Санкт-Петербург
2992 СПЭЛ-СИМ, ЗАО; Санкт-Петербург
1683 Сударм, ООО; Нижегородская область
3004 Судмаш, Внешнеторговая фирма, ЗАО; Санкт-Петербург
3005 Судмаш, ЗАО; Санкт-Петербург
3010 Судовые запчасти, ООО; Санкт-Петербург
3015 Судовые Технологии, ООО; Санкт-Петербург
0667 Судокомплект, ООО; Кострома
1545 Судомех Саплай, ЗАО; Мурманск
3017 Судомех Сервис, ООО; Санкт-Петербург
1282 Судомеханизм, ЗАО; Москва
1685 Судомехсервис НН, ООО; Нижегородская область
0343 Судомехсервис, ООО; Владивосток
0147 **СУДОПРОМСНАБ, ООО; Барнаул**
0629 Судоремонтавтоматика, ОАО; Калининград
1687 Судоремонтно-судостроительная корпорация, ОАО; Нижегородская область
0742 Судоремснаб+, ООО; Краснодарский край
3029 ТВЭЛЛ, ООО; Санкт-Петербург
0549 ТД Казаньподшипник, ООО; Казань
3280 Теплоконтроль, ОАО; Смоленская область
0643 Тесей, ПК, ООО; Калужская область
1694 ТехКо, ООО; Нижний Новгород
0344 Техно Бизнес ДВ, ООО; Владивосток
0345 Технокомплекс, ООО; Приморский край
1551 Технология, ИДЦ, ООО; Мурманск
3448 Техномарин, центр полимерных технологий, ООО; Хабаровск
3047 Техноснаб Сервис, НПП, ООО; Санкт-Петербург
0747 Техснаб, ООО; Краснодарский край
0148 ТехТрейдинг, ПО, ООО; Барнаул
1313 Трансарм, ПК, ЗАО; Москва
1316 Трансмашхолдинг, ЗАО; Москва
3073 ТрансСервис, ООО; Санкт-Петербург
1814 ТрастИнтерХолдинг, ЗАО; Пермь
0465 ТРИС, ООО; Екатеринбург
3077 Тритмент, ООО; Ленинградская область
3076 ТРИТМЭНТ, ООО; Ленинградская область
3328 Туламашзавод, ОАО; Тула
3081 Турбо-Балт, ПКК, ООО; Санкт-Петербург
3562 Тутаевскиий моторный завод (ТМЗ), ПАО; Ярославская область
1319 ТЭКНА, НПП, ЗАО; Московская область
0170 УК Брянский машиностроительный завод, АО; Брянск
3085 Универсал СПб, ООО; Санкт-Петербург
0468 Уральский дизель-моторный завод, ООО; Екатеринбург
1324 Ф.К.Моторс, ООО; Москва
3271 Фарватер-С, ООО; Севастополь

1329 Федеральный торгово-промышленный центр; Москва
3095 ФинАрос, СП, ЗАО; Санкт-Петербург
0473 Фирма АВА, ООО; Екатеринбург
3106 Флоу Текнолоджи, ООО; Санкт-Петербург
1343 Хрватска бродоградня-Ядранброд АО, представительство; Москва
1766 Цветной бульвар, ООО; Омск
3124 Центр технического обслуживания судового оборудования (ЦТОСО), АО; Санкт-Петербург
1351 Цеппелин Пауэр Системс Гмбх & Ко.КГ, представительство; Москва
3127 Цеппелин Пауэр Системс Гмбх & Ко.КГ, представительство; Санкт-Петербург
3129 Цифровые Морские Технологии, ООО; Санкт-Петербург
1353 ЦНИИ автоматики и гидравлики, ФГУП; Москва
3139 ЦСС СтарМорУс, ООО; Санкт-Петербург
1708 ЦЭЭВТ, ЗАО; Нижний Новгород
0557 Чистопольский судостроительно-судоремонтный завод (ЧССЗ), ООО; Татарстан
1563 ШелКо, ООО; Мурманск
3145 Шип-Мастер, ООО; Санкт-Петербург
1356 Штауфф, ООО; Москва
3150 Эврика, ЗАО; Санкт-Петербург
3152 ЭГА-XXI ВЕК, ООО; Санкт-Петербург
3159 Экос, ООО; Санкт-Петербург
1364 Электродизель-ИФА; Москва
3175 Электромашина СПб (СЗЭМО), ООО; Санкт-Петербург
3192 Элит Шиппинг, ООО; Санкт-Петербург
1375 Элконт, ООО; Москва
1378 ЭНА, ОАО; Московская область
3201 Энергия, ООО; Санкт-Петербург
1987 Энергомаш; Ростовская область
3202 ЭНЕРГОМАШКОМПЛЕКТ, ЗАО; Санкт-Петербург
0788 Энергоопт, ООО; Курган
1719 Энерготрансмаш, ООО; Нижний Новгород
1381 Эр Ликид, ООО; Москва
3211 ЮБС-АРМ, ООО; Санкт-Петербург
1384 Юнайтед Машинери АГ; Москва
1385 Юнисейл-Т; Москва
3538 ЯкутМоторСервис, ООО; Саха (Якутия)
1723 Яхмаркет, ООО; Нижний Новгород

Производство и поставка. НАВИГАЦИЯ И СВЯЗЬ

2038 18 Арсенал ВМФ, АО; Санкт-Петербург
2039 280 Центральное картографическое производство ВМФ (280 ЦКП ВМФ), ФКУ; Санкт-Петербург
2043 780-й Ремонтный завод технических средств кораблевождения МО РФ (780 РЗ ТСК), ФГУП; Санкт-Петербург
2044 AB-Group (АБ-Дистрибуция, ООО); Санкт-Петербург
2045 Advision; Санкт-Петербург
2047 AEP Marine Parts Ltd; Санкт-Петербург
0824 **AltegroSky, ГК; Москва**
2050 Atlas Incinerators A/S; Санкт-Петербург
2059 INFORT tehnology (Инфорт Технологии, ЗАО); Санкт-Петербург
2062 ITS Electronics; Санкт-Петербург
2063 KAS; Санкт-Петербург
2064 Kockum Sonics, (Кокум Соникс Акциебулаг), ЗАО; Санкт-Петербург
2067 Olencom Electronics; Санкт-Петербург
0839 Satlink; Москва
3456 АББ Автоматизация, ООО; Чебоксары
2083 АВА Марин, ООО; Санкт-Петербург
2086 Авиационная и Морская Электроника, ОАО НПП; Санкт-Петербург
2095 Автоматика-М, ООО; Санкт-Петербург
0848 Агат, НПО, ФГУП; Москва
2111 Аквамарин, ЗАО; Санкт-Петербург
2116 Аквилон СПБ; Санкт-Петербург
0189 Акросервис, ГК; Владивосток
2123 Алинтер, ООО; Санкт-Петербург
0865 Альтаир, ОАО, МНИИРЭ; Москва
2129 Альфа Энергия, ООО; Санкт-Петербург
2130 Альфа-Корабел, ООО; Санкт-Петербург
0873 Амтел Связь; Москва
2137 АНО РТГ, ООО; Санкт-Петербург
2138 АНТАРСАТ, ЗАО; Санкт-Петербург
1894 Аргонавт, ООО; Ростовская область
1895 АРК, ЗАО; Ростов-на-Дону
2146 Аркан, ГК; Санкт-Петербург
2154 АСО, ООО; Санкт-Петербург
0071 Астраханский судоремонтный завод, Фл АО ЦС Звездочка; Астрахань
0074 Астраханское центральное конструкторское бюро (АЦКБ), АО; Астрахань
2159 Атис, ЗАО; Санкт-Петербург
2162 Атлас Марин Электроникс, ООО; Санкт-Петербург
0888 Атлас, НТЦ, ФГУП; Москва
0889 Атлас, ООО; Москва
0892 Атолл, НИИ, ФГУП; Московская область
0376 Ахтуба, Производственный комплекс, АО; Волгоград
2167 Байк Сервис, ООО; Санкт-Петербург
2181 Балтийский Морской путь, ЗАО; Санкт-Петербург
2185 Балтик Боатс Компани, ООО; Санкт-Петербург
3390 Бассейновый узел связи, филиал АО Бельское речное пароходство; Уфа
0901 Безопасность+, ООО; Москва
2217 БММ, ООО; Санкт-Петербург
2227 Бэтмэн, ООО; Санкт-Петербург
0203 ВЕК-Технология, ЗАО; Владивосток
1904 Вектор, КБ морской электроники, ООО; Ростовская область
0922 Вигстар, НПЦ, ФГУП; Москва
0923 **ВизКом, ООО; Москва**
2244 Виктория Интернэшнл Групп, ООО; Санкт-Петербург
2248 ВиТэк; Санкт-Петербург
2252 ВНИИР (СПб филиал), ОАО; Санкт-Петербург
2253 ВНИИТВЧ, им. В.П. Вологдина; Санкт-Петербург
2259 Водтрансприбор, ОАО; Санкт-Петербург
0388 Волгоградский Узел Связи и Радионавигации, Фл Волгоречсвязь; Волгоград
0934 Волна, НПП, ФГУП; Москва
0662 Галс Плюс, ООО; Кострома
2280 Гамма, ФГУП, НПП; Санкт-Петербург
2283 Гарант, Компания, ООО; Санкт-Петербург
0944 Гейзер, НПФ; Москва
0947 Геоматика (Центр Геоматика); Москва
2286 Геонавигатор, ООО; Санкт-Петербург
2295 Гирооптика, ЗАО; Санкт-Петербург
0687 ГлавМорСнаб, ООО; Краснодарский край
0961 ГлобалТел, ЗАО; Москва
0964 Гойтебрюк-Рус; Москва
1910 Горизонт, ОАО; Ростов-на-Дону
0971 Группа компаний Эликс; Москва
0979 Дельфин, ЦНИИ, ФГУП; Москва

1916 Донречсвязь, ОАО; Ростов-на-Дону
0995 ЕвроСатТроник, ООО; Москва
2357 Е-Дата, ООО; Санкт-Петербург
2362 Завод Двигатель, ОАО; Санкт-Петербург
2366 Завод им.А.А.Кулакова, ОАО; Санкт-Петербург
2378 Завод спутниковая навигация, ООО; Санкт-Петербург
3299 Звезда, завод, Фл ФГУП НПЦАП им. академика Н.А. Пилюгина; Тверская область
0266 Зора, ООО; Владивосток
0267 Изумруд, ОАО; Владивосток
0691 Икар, монтажно-технологическое управление; Краснодар
2390 ИЛАДА ГРУПП, ООО; Санкт-Петербург
2396 Инженерный Центр Информационных и Управляющих Систем; Санкт-Петербург
2402 Инсайд ТВ, ООО; Санкт-Петербург
2011 Интегра-С, Консорциум; Самара
2405 Интек, ООО; Санкт-Петербург
3276 Интекс, ПКФ, ООО; Смоленск
2416 Инфорт, АО; Санкт-Петербург
2422 Ирсэт-Центр, инновационная фирма, ЗАО; Санкт-Петербург
1747 Иртыш, Омское производственное объединение (ОмПО), АО; Омск
1788 ИстВестКом, ООО; Пермь
1618 ИТЦ филиал Волжского государственного бассейного управления (ГБУ); Нижний Новгород
0604 Калининградское представительство Лайву Радио Севисо Бюрас, ЗАО; Калининград
1791 Камречсвязь, ГУП связи и радионавигации Камского бассейна; Пермь
2442 Карли, ООО; Санкт-Петербург
0814 Каспийский завод точной механики, АО; Дагестан
3475 Катав-Ивановский приборостроительный завод (КИПЗ), АО; Челябинская область
0363 **Коммуникационная техника (КомТех), ООО; Владимирская область**
0273 Компания Атолл, ООО; Владивосток
0605 Компания Бриз-Марин (филиал), ООО; Калининград
1622 Компания Бриз-Марин (Фл), ООО; Нижний Новгород
1928 Компания Ведущий, ООО; Ростов-на-Дону
1037 Компания Технополь, ООО; Московская область
1038 Компания Технополь, ООО; Москва
1042 Компас - Р, ООО; Москва
1043 Компас, МКБ; Москва
2468 Компас, ООО; Санкт-Петербург
1044 Компас-Р, ООО; Москва
2473 Композит сервис, ООО; Санкт-Петербург
1623 КомРад, ООО; Нижний Новгород
0790 Конверсия - XXI, ООО; Курск
2475 Конверсия, ОАО; Санкт-Петербург
2476 Консолидация, ООО; Санкт-Петербург
1049 Континент-Сервис, ООО; Московская область
1050 Концерн Вега, ОАО; Москва
2479 Концерн Гранит-Электрон, АО; Санкт-Петербург
2482 Концерн Океанприбор, ОАО; Санкт-Петербург
2483 Концерн Русское Оружие; Санкт-Петербург
0280 Корд-Группа, ООО; Владивосток
2495 Круиз, ООО; Санкт-Петербург
3493 ЛАБОРАТОРИЯ КОСПАС, ООО; Сахалинская область
1056 Лаборатория подводной связи и навигации, ООО; Москва
2498 Ладога, завод, ПАО; Ленинградская область
2501 Ларта, ООО; Санкт-Петербург
2533 Мариметр, ЗАО; Санкт-Петербург
2537 МаринЛайт, ООО; Санкт-Петербург
2539 Маринфо, ООО; Санкт-Петербург
2540 Маринэк Инжиниринг, ООО; Санкт-Петербург
2542 Маритек, ООО; Санкт-Петербург
2543 Марк Транспорт Индастриал, ООО; Санкт-Петербург
2549 Мебиус, Центр Информационных Технологий; Санкт-Петербург
2551 Меджик Системс, ЗАО; Санкт-Петербург
2554 Меридиан, НПФ, АО; Санкт-Петербург
2556 Мета,НПП, ЗАО; Санкт-Петербург
2557 Метаком Северо-Запад, ООО; Санкт-Петербург
3312 Микран НПФ, АО; Томск
2570 Микроэм; Санкт-Петербург
2573 Минирадио, ООО; Санкт-Петербург
2575 Мир Безопасности; Санкт-Петербург
2585 Мобильные компьютерные системы (МКС), АО; Санкт-Петербург
3242 Молот, Петровский электромеханический завод, ФГУП; Саратовская область
0288 Монтажсвязьремонт, ООО; Владивосток
1457 Моретрон, ЗАО; Мурманск
1087 Морикава Шодзи Кайша Лтд.; Москва
1088 Моринформсистема-АГАТ, концерн, АО; Москва
2590 Морсвязьспутник, СПб филиал, ФГУП; Санкт-Петербург
1089 Морсвязьспутник, ФГУП; Москва
2592 Морская Связь и Навигация (МСН), ООО; Санкт-Петербург
1636 Морские и Нефтегазовые проекты ГК, ООО; Нижний Новгород
2594 Морские комплексы и системы (МКиС), ЗАО; Санкт-Петербург
2596 Морские Навигационные Системы (МНС), АО; Санкт-Петербург
0699 Морские программные комплексы и технологии (МПКиТ), ООО; Краснодарский край
2599 Морские системы и решения; Санкт-Петербург
2600 **Морские Спасательные Средства (МСС), НПП, ООО; Санкт-Петербург**
2615 Морской технический центр, ООО; Санкт-Петербург
2619 МорТехСнаб, ООО; Санкт-Петербург
2626 МС-сервис, ООО (Marine Group); Санкт-Петербург
2627 **МТ-Групп, ООО; Санкт-Петербург**
0367 Муромский радиозавод, ОАО; Владимирская область
3260 МУССОН-МОРСВЯЗЬ-СЕРВИС, ДНПП; Севастополь
2630 Навигатор СПб, ООО; Ленинградская область
2631 Навигатор, завод, ОАО; Санкт-Петербург
2013 Навигатор, ООО; Самара
2633 Нави-Далс, НТП, ОАО; Санкт-Петербург
1109 Навиком, ЗАО; Москва
2634 Навилайн, ООО; Санкт-Петербург
2635 Навимарин; Санкт-Петербург
2636 Навис, АО; Санкт-Петербург
1110 Навис, КБ, ЗАО; Москва
2637 НАВИТЕЛ, ЗАО; Санкт-Петербург
1111 НавМарин, ООО; Москва
2638 Навтелсат Технолоджис, ООО (Navtelsat Technologies Ltd); Санкт-Петербург
2639 НавТехника, ООО; Санкт-Петербург
1115 **Научно-исследовательский институт космического приборостроения, филиал АО «Объединенная ракетно-космическая**

корпорация» (Филиал АО «ОРКК»-«НИИ КП»); Москва
1116 Научно-исследовательский институт прикладной акустики, ФГУП; Московская область
2668 Неоком, ООО; Санкт-Петербург
2671 НЕПТУН, НИИ автоматизированных систем и комплексов связи, АО; Санкт-Петербург
2672 НИИ БРИЗ, АО; Санкт-Петербург
2673 НИИ командных приборов, ГП; Санкт-Петербург
2683 Нип-Информатика, Системный центр Autodesk; Санкт-Петербург
1941 Нобель, ООО; Ростов-на-Дону
0175 Новгородское аэрогеодезическое предприятие (Новгород АГП), ФГУП; Великий Новгород
0449 НПО автоматики, ФГУП; Екатеринбург
3383 НПО Марс, ОАО ФНПЦ; Ульяновск
2701 НПО Прибор, ОАО; Санкт-Петербург
2705 НПФ Северо-Западное Морское Агентство (НПФ СЗМА), ЗАО; Санкт-Петербург
1134 Оборонительные системы, ОАО; Москва
1737 Обьречсвязь, ГП связи и радионавигации Обского бассейна; Новосибирск
1750 Омский научно-исследовательский институт приборостроения (ОНИИП), АО; Омск
1751 Омский приборостроительный завод им. Н.Г.Козицкого (ОПЗ им.Козицкого), АО; Омск
2716 Оннинен; Ленинградская область
1945 Палфлотсервис, ООО; Ростов-на-Дону
2723 Пантес, ООО; Санкт-Петербург
1146 Паритет ТПД, ООО; Московская область
1798 Пермская научно-производственная приборостроительная компания, АО; Пермь
2740 Петровская верфь, ООО; Ленинградская область
2745 Петрослав, ООО; Санкт-Петербург
2753 Пикком, НТК, ЗАО; Санкт-Петербург
2754 Пиксел, НТП, ООО; Санкт-Петербург
2760 ПКБ РИО, ЗАО; Санкт-Петербург
0102 ПКФ ПОРТ, ООО; Астраханская область
1498 Победит, ООО; Мурманск
2773 Пожавтоматика, ООО; Санкт-Петербург
2774 Пожкомплект СПБ; Санкт-Петербург
1499 Полар Круинг, ООО; Мурманск
0038 Полар Мар Сервис, ООО; Архангельск
2778 Полар СПб, ООО; Санкт-Петербург
2779 Полигон, ООО; Санкт-Петербург
2782 Полисервис, НПФ; Санкт-Петербург
2788 Порт Артур, ООО; Санкт-Петербург
3498 Посейдон; Южно-Сахалинск
2796 Прибой, ОАО; Санкт-Петербург
1951 Прибой, Таганрогский завод, ОАО; Ростовская область
2797 Прикладные Исследования и Разработки, ООО; Санкт-Петербург
3343 Производственно-техническое управление связи и радионавигации, филиал ОАО Обь-Иртышское пароходство; Тюмень
2813 Промэлектроника, НПК, ЗАО; Санкт-Петербург
1771 Протон-Импульс, ЗАО; Орел
2817 Профиком Инжиниринг, ООО; Санкт-Петербург
2818 Профматика, ООО; Санкт-Петербург
1181 Р.Е.Т. Кронштадт, ЗАО; Москва
2822 Равенство, АО; Санкт-Петербург
2823 Радар-1, ООО; Санкт-Петербург
1183 РадиоКомплекс ТД, ООО; Москва
2825 Радиокомплект-ВП, ООО; Санкт-Петербург
1184 Радиома, ООО; Москва
1185 Радионавигатор, ООО; Москва
1807 Радионавигационные системы, ООО; Пермь
1882 Радиоприбор Плюс, ОАО; Псковская область
0779 Радиосвязь, НПП, АО; Красноярск
3477 Радиотелекоммуникации, ООО; Челябинск
1186 Радиотехнические и информационные системы, ОАО; Москва
1187 Раменский приборостроительный завод, ОАО; Московская область
1188 Раменское приборостроительное КБ; Московская область
1189 Ратеп, ОАО; Московская область
1190 Реаконт, НТП, ЗАО; Москва
2830 Реал Электроникс, ООО; Санкт-Петербург
2840 Реом Спб, ЗАО; Санкт-Петербург
2841 Речком, ЗАО; Санкт-Петербург
1200 Речсвязьинформ, ФГУП; Москва
1201 Речсвязьсервис, ООО; Москва
2850 Риэлта; Санкт-Петербург
1664 РНК, ООО; Нижний Новгород
1211 Роллс-Ройс Интернешнл; Москва
2864 Российский институт мощного радиостроения (РИМР), ОАО; Санкт-Петербург
2865 Российский институт радионавигации и времени, JSC; Санкт-Петербург
2873 Россудосервис, ЗАО; Санкт-Петербург
0141 Ротор, Алтайский приборостроительный завод, АО; Барнаул
3227 Рубеж; Саратов
2881 Рубин, Центральное конструкторское бюро морской техники (ЦКБ МТ Рубин), АО; Санкт-Петербург
1220 Руднев-Шиляев, ЗАО; Москва
0626 Румпель, АО; Калининград
3559 Рыбинский узел связи, Фл ФГУП Речсвязьинформ; Ярославская область
1227 Сага Инк, ЗАО; Москва
1231 САНТЭЛ-ГРАНИТ, ООО; Москва
3220 Саранский приборостроительный завод, ПАО; Саранск
3229 Саратовский радиоприборный завод, ОАО; Саратов
3231 Саратовский филиал ГП Волгоречсвязь; Саратов
2907 Связь и радионавигация СПб, ООО; Санкт-Петербург
1836 Связь и радионавигация, ООО; Петрозаводск
3446 Связь-Групп, ООО; Хабаровск
0485 Связькомплекс, центр сервиса; Ижевск
2917 Северный Пресс, ОАО; Санкт-Петербург
2927 Севзапмонтажавтоматика, специализированная инжиниринговая компания, ОАО; Санкт-Петербург
2930 Севзапрадиокомплект, ООО; Санкт-Петербург
2933 Севморгео, ОАО; Санкт-Петербург
2936 Сервотехника-Нева, ООО; Санкт-Петербург
0730 Си Вендор, ООО; Краснодарский край
1242 Сибиси, ЗАО, (Япония) пред-во; Москва
1243 Сивей, ООО; Москва
2939 Сигма-Софт; Санкт-Петербург
3244 Сигнал, ЭПО, ООО; Саратовская область
0731 Сиго Марин, ООО; Краснодарский край
0628 Симбия, ООО; Калининград
2945 Системотехника, НИИ, ОАО; Санкт-Петербург
2950 **СК Ханссон, ООО; Санкт-Петербург**
1810 Соликамский узел связи и радионавигации; Пермская область
1258 СОНЭЛ; Москва
2979 Спектрум, ООО; Санкт-Петербург
1263 Специальная техника и связь, ГУ НПО, Дмитровский филиал, МВД России; Московская область

2986 СпецТек, НПП, ООО; Санкт-Петербург
1838 Спутниксервис, ООО; Петрозаводск
0736 СТАНДАРТ МАРИН; Краснодарский край
1272 Стеклопластик, НПО, АО; Московская область
1279 СТЭК.КОМ, ООО; Москва
1870 Судоремонт-комплект, ООО; Петропавловск-Камчатский
0641 Тайфун, Калужский приборостроительный завод, НПП, АО; Калуга
3295 Тамбовский завод Электроприбор, ПАО; Тамбов
3296 Тамбовский НИИ радиотехники ЭФИР, АО; Тамбов
3322 Телекс, СП; Томск
1693 ТЕЛСИ, ЗАО; Нижний Новгород
1291 Темп, радиозавод, ОАО; Москва
1295 Тесс Коммуникейшн, ООО; Москва
3037 Техника связи, ООО; Санкт-Петербург
1298 Техника-Сервис, НПО, ООО; Москва
3038 Технические Системы и Технологии (ТСТ), ЗАО; Санкт-Петербург
0370 Технозвук, ЗАО; Владимирская область
1302 Технологии связи, ООО; Москва
3043 Техномарин, ЗАО; Санкт-Петербург
1781 Технопроект, НПП ООО; Пенза
0746 Технотранс, ООО; Краснодарский край
3053 Техсервис, ООО; Санкт-Петербург
1309 Топаз, НПП ЗАО; Москва
1311 Транзас Москва, ЗАО; Москва
3066 Транзас, АО; Санкт-Петербург
3068 **Транс-Знак, ООО; Санкт-Петербург**
1315 Транском, ЗАО; Москва
0410 Узел связи и радионавигации, филиал ФБУ Администрация Волго-Дон; Волгоград
3412 Узел связи, ООО; Уфа
3386 УКТБ Промконверсия, ЗАО; Ульяновск
1326 ФаворитЪ, НПК, ООО; Москва
0120 Фатом, ПКФ, ООО; Астрахань
3094 Фесто-РФ, представ-во в СПб, ООО; Санкт-Петербург
3114 Фуруно Еврус, ООО; Санкт-Петербург
1344 Хэйк, ООО; Московская область
3141 Чарт Пилот, ООО; Санкт-Петербург
1985 Шипснаб, ООО; Ростов-на-Дону
0413 Штиль, НИИ гидросвязи, АО; Волгоград
3149 Штурманские приборы, ОАО; Санкт-Петербург
3151 ЭВС, ООО; Санкт-Петербург
3154 Эдванс-С, ООО; Санкт-Петербург
3155 Эдвижн, ООО; Санкт-Петербург
3164 Элар, НПП, ЗАО; Санкт-Петербург
3466 Элара, НПК, АО; Чебоксары
3181 Электроприбор, ЦНИИ, концерн, АО; Санкт-Петербург
3182 Электроприбор, ЦНИИ, филиал; Ленинградская область
3375 Электросервис, ООО; Тюменская область
1371 Электротехническая база, ООО; Москва
1372 Элемер НПП, ООО; Московская область
3191 Элемком, ООО; Санкт-Петербург
1373 Элепром.ру, ООО; Москва
1715 ЭлНавКом, ООО; Нижний Новгород
3206 Эра-4; Санкт-Петербург
1570 Эра-Сервис, ООО; Мурманск
1721 Эспарто, ООО; Нижний Новгород
1722 ЭСТ-Эра, ООО; Нижний Новгород
3216 Юниконт Дизайн, ООО; Санкт-Петербург
3217 Юниконт СПб, ООО; Санкт-Петербург
3570 Ярославский радиозавод, ПАО; Ярославль

Производство и поставка. ЭЛЕКТРООБОРУДОВАНИЕ, ЭЛЕКТРОНИКА, АВТОМАТИКА

0822 Aanderaa Data Instruments AS; Москва
0823 ACUMEN Int.Corp.; Москва
0826 Contactica; Москва
0833 ICS Group; Москва
0835 INTELLIKO (Интеллико, ООО); Москва
2068 PARMA; Санкт-Петербург
2069 PERCO; Санкт-Петербург
2071 Sale-elektro; Санкт-Петербург
2072 SIMECS Ltd. (Симэкс, ООО); Санкт-Петербург
0842 AAM Системз; Москва
3456 АББ Автоматизация, ООО; Чебоксары
0844 АББ, ЗАО; Москва
2079 **АБС ГИДРО, ООО; Санкт-Петербург**
2080 Абсолют Электроника, ООО; Санкт-Петербург
2083 АВА Марин, ООО; Санкт-Петербург
2084 Авангард, ОАО; Санкт-Петербург
2085 Авева, ООО; Санкт-Петербург
2089 Авро-МКС, ЗАО; Санкт-Петербург
2091 Автоматизация машин и технологий (АМТ), НПО, ЗАО; Санкт-Петербург
2092 Автоматизация ресурсосберегающих технологий, Инженерный центр (ИЦ АРТ), ЗАО; Санкт-Петербург
2094 Автоматика, ООО; Санкт-Петербург
0126 Автономные системы, ООО; Барнаул
0188 Адмирал, ООО; Владивосток
2105 Адмиралтейский филиал АО ЭРА; Санкт-Петербург
0851 Азовский кабель, ЗАО; Москва
0854 Айпи Трейдинг; Москва
0855 АйПиСи2Ю, ООО; Москва
2109 АИТ-СПб, ООО; Санкт-Петербург
2110 Акбор, ЗАО; Санкт-Петербург
0857 АкваКИП, ООО; Москва
2112 Аквамарин, ТД, ООО; Санкт-Петербург
2113 Аква-Сервис, МИК, ЗАО; Санкт-Петербург
2118 Аккума, ПКФ, ООО; Санкт-Петербург
2119 Акку-Фертриб, ЗАО; Санкт-Петербург
0858 Актив Электрик, ООО; Москва
2122 Алгоритм, ООО; Санкт-Петербург
1576 Аллес, ООО; Нижний Новгород
0864 Альбатрос, ЗАО; Москва
3325 Альфа-Прибор, НПП, ОАО; Тула
2132 Альянс Сварщиков Санкт-Петербурга и Северо-Западного региона.; Санкт-Петербург
2134 Альянс-Электро, НПФ; Санкт-Петербург
1876 Алюр, кабельный завод, ООО; Псковская область
3419 Амуркабель, завод, ОАО; Хабаровск
3422 Амурская ЭРА, ОАО; Хабаровский край
0492 Ангарский электромеханический завод; Иркутская область
2136 АНК, НТЦ, ЗАО; Санкт-Петербург
0875 Анна, ЗАО; Москва
2137 АНО РТГ, ООО; Санкт-Петербург
0877 Аплисенс, ООО; Москва
2143 Аргус-Спектр; Санкт-Петербург
2145 АРК Энергосервис, ООО; Санкт-Петербург
1405 АРМ Марин, ООО; Мурманск
1725 Арсенал, НПО; Новосибирск
0880 Артсок, ЗАО; Московская область
2153 Аскольд, Кабельная компания; Санкт-Петербург
0882 АссемРус, ООО; Москва
2155 Ассоциация ВАСТ, ООО; Санкт-Петербург
0886 Астон-Электротехника, ПК, ООО; Москва

2158 Аструм, ООО; Санкт-Петербург
2163 Атом, НПО, ООО; Санкт-Петербург
2164 Атри, НПК, ООО; Санкт-Петербург
2165 АТ-Электро, ООО; Санкт-Петербург
0893 АТ-Электроникс; Москва
0895 Аэросвет, ООО; Москва
0571 Баланс-сервис, ООО; Калининград
0897 Баллуфф, ООО; Москва
2168 Балс-Рус электротехника, ООО; Санкт-Петербург
2172 Балтийская кабельная компания; Санкт-Петербург
2178 Балтийский Алмаз, АО ЭРА; Санкт-Петербург
2183 Балтийский Энерготехнический завод, ЗАО; Санкт-Петербург
2184 **Балтийское морское агентство (БМА), ООО; Санкт-Петербург**
0578 БАЛТИК-ДИЗЕЛЬ, ООО; Калининградская область
2197 Балтпромкомплект; Санкт-Петербург
2201 Балт-Систем, ООО; Санкт-Петербург
2203 БалтСпецМонтаж, ООО; Санкт-Петербург
2206 Балтэлектронкомплект, ООО; Санкт-Петербург
0433 Баранчинский электромеханический завод им. Калинина (БЭМЗ), ООО; Свердловская область
2209 Бастини Групп, ООО; Санкт-Петербург
0900 БД, ООО; Москва
0151 Белгородский электротехнический завод, ЗАО; Белгород
2211 Би Питрон, СПб; Санкт-Петербург
1900 Билд, ЗАО; Ростов-на-Дону
0905 БЛОК ПЛЮС, ООО; Москва
2215 Блок, ООО; Санкт-Петербург
0906 Болид, ЗАО НВП; Московская область
0683 Босманика, ООО; Краснодар
0908 Бош Рексрот, ООО; Московская область
1901 БПУ Моряк, ООО; Ростов-на-Дону
0199 Бридж Логистик, ООО; Владивосток
0910 Брис, ООО; Москва
2224 Буревестник, НПП; Санкт-Петербург
2228 Валком, ООО; Санкт-Петербург
0917 ВекторЕвро, ООО; Москва
1877 Великолукский завод щелочных аккумуляторов, ЗАО; Псковская область
2235 Вертекс, ООО; Санкт-Петербург
2239 ВЕСТ-ЭЛ, ООО; Санкт-Петербург
2240 Вибратор, приборостроительный завод, АО; Санкт-Петербург
0924 ВИКА МЕРА, ЗАО; Москва
0360 Владимирский электромоторный завод (ЭМЗ); Владимир
0219 Владфлотсервис, ООО; Владивосток
0220 ВЛПасифик, ООО; Владивосток
2251 ВНИИ токов высокой частоты, ФГУП; Санкт-Петербург
2252 ВНИИР (СПб филиал), ОАО; Санкт-Петербург
3457 ВНИИР, ОАО; Чебоксары
0931 ВНИИЭМ им.А.Г.Иосифьяна, НПП,ФГУП; Москва
0530 Восток-Амфибия, ООО; Татарстан
2271 Вымпел; Санкт-Петербург
3283 Вэлан, ОАО; Ставропольский край
2274 ВЭМЗ-ЭНЕРГО, НПО ООО; Санкт-Петербург
1727 ВЭРС МПП, ООО; Новосибирск
0936 Гавриленко А.И., ИП; Москва
0394 Газкомплектресурс, ООО; Волгоград
0152 Газэнергокомплект (ГЭК), ХК; Белгород
2277 **Галеон, ООО; Санкт-Петербург**
0662 Галс Плюс, ООО; Кострома
2287 Гепард, ЗАО; Санкт-Петербург
0949 ГЕРДА, НПП, ООО; Москва
0956 Гипроречтранс, ОАО; Москва
2295 Гирооптика, ЗАО; Санкт-Петербург
3473 ГлавАвтоматика, ООО; Челябинск
0687 ГлавМорСнаб, ООО; Краснодарский край
1601 ГлавСнабРесурс, ЗАО; Нижний Новгород
2304 Горнорудная электротехника, ЗАО; Санкт-Петербург
0969 ГрафитЭл, Московский электродный завод, ООО; Москва
0972 Группа Легран в России и СНГ, Московское представительство; Москва
2316 Группа Свэл, ЗАО; Санкт-Петербург
3379 ГЦ ТУЛЗ, ООО; Ульяновская область
0976 Данфосс, ООО; Московская область
2325 Данфосс, ООО; Санкт-Петербург
0977 Дарконт, ООО; Москва
0437 Датакрат; Екатеринбург
0256 ДВТ505, ООО; Владивосток
0258 Дедвейт, ООО; Владивосток
0983 Децима, ООО; Москва
2346 Дизельфорс, ООО; Санкт-Петербург
0986 ДИК - XXI, ООО; Москва
2349 Диполь, НПФ, ЗАО; Санкт-Петербург
0987 Диэлектрические Кабельные Системы, ЗАО; Москва
3224 Завод автономных источников тока, ОАО; Саратов
3547 Завод Гидромеханизации, АО; Ярославская область
2361 Завод Горэлтех, ООО; Санкт-Петербург
2363 Завод деталей трубопроводов РЕКОМ, ООО; Санкт-Петербург
2370 Завод Кризо, ОАО; Ленинградская область
1786 **Завод нефтегазовой аппаратуры Анодъ (ЗНГА Анодъ), ООО; Пермь**
2373 Завод по производству Систем Программного Управления (Завод СПУ), ОАО; Санкт-Петербург
3279 Завод сварочного оборудования КаВик, ООО; Смоленская область
0595 Завод светотехнической арматуры; Калининградская область
1729 Завод Сибирского Технологического Машиностроения (Сибтехномаш), ЗАО; Новосибирск
3253 Завод судовой светотехники Маяк (ЗСС Маяк), ООО; Севастополь
3254 Завод судовой светотехники Маяк, ООО; Севастополь
2380 Завод ЭЛЕКТРОПУЛЬТ, ОАО; Санкт-Петербург
2381 Завод энергозащитных устройств, ЗАО; Санкт-Петербург
0172 Завод Юпитер, ЗАО; Новгородская область
0999 Звезда-Стрела, ГНПЦ; Московская область
0154 ЗПКТ, ООО; Белгородская область
0483 Ижевский радиозавод, АО; Ижевск
2387 Измерительные Технологии СПб, ООО; Санкт-Петербург
1001 ИКМ; Москва
2391 ИлатГрупп, ООО; Санкт-Петербург
1426 Импульс Электромонтаж, ООО; Мурманск
1004 ИнКоСистемс; Москва
1005 Инлайн Груп, ЗАО; Москва
1006 Инновент, ООО; Московская область
1007 Инпред; Москва
2406 Интепс, НПП, ООО; Санкт-Петербург
2411 Интерхолод; Санкт-Петербург
0795 ИнтроТест, ООО; Липецк

3335 Ирбис-Плюс, ООО; Тюмень
2423 ИРТ-С-З,ООО; Санкт-Петербург
0439 Исеть, Уральский завод электрических соединителей, ОАО; Свердловская область
2429 Итриум; Санкт-Петербург
2431 **ИТСК-Электро, ООО; Санкт-Петербург**
0022 **ИТСК-Электро, ф-л, ООО; Архангельск**
0505 **ИТСК-Электро, ф-л, ООО; Иркутск**
0645 **ИТСК-Электро, ф-л, ООО; Кемеровская область**
1013 **ИТСК-Электро, ф-л, ООО; Московская область**
1789 **ИТСК-Электро, ф-л, ООО; Пермь**
3300 **ИТСК-Электро, ф-л, ООО; Тверь**
2432 Кабельная группа СПб; Санкт-Петербург
1014 Кавотэк СиАйЭс, ООО; Московская область
1790 Камкабель, ОАО; Пермь
0166 Карачевский завод Электродеталь, АО; Брянская область
3475 Катав-Ивановский приборостроительный завод (КИПЗ), АО; Челябинская область
2444 КАТАРСИС НПК, ООО; Санкт-Петербург
3301 Кашинский завод Электроаппаратуры, ОАО; Тверская область
1024 КВК-ЭЛЕКТРО, ООО; Москва
2450 К-Инженеринг, ООО; Санкт-Петербург
2451 Кипарис, ООО; Санкт-Петербург
0654 Кировский завод Кранокомплект, ООО (КЗ КОК, ООО); Киров
1028 Кодос-Б, ООО; Москва
0272 Компания Апельсин, ООО; Владивосток
2459 Компания ДВК-электро, ООО; Санкт-Петербург
2460 **Компания Ладога, ООО; Санкт-Петербург**
0277 Компания Орлан; Владивосток
0278 Компания Рост, ООО; Владивосток
2463 Компания СевЗапМонтажАвтоматика, ЗАО; Санкт-Петербург
1037 Компания Технополь, ООО; Московская область
1038 Компания Технополь, ООО; Москва
2465 Компания Техносистемы, ООО; Санкт-Петербург
1440 Компания Эра-Сервис, ООО; Мурманск
2473 Композит сервис, ООО; Санкт-Петербург
1047 Компонент, завод, ОАО; Москва
1048 Компэл, ЗАО; Москва
3218 Конвертор, ЗАО; Саранск
1624 Конкорд Сервис, ООО; Нижний Новгород
2479 Концерн Гранит-Электрон, АО; Санкт-Петербург
2480 Концерн КЛГ, ЗАО; Санкт-Петербург
2481 Концерн НПО Аврора, АО; Санкт-Петербург
1051 Концерн средне- и малотоннажного кораблестроения, ОАО; Москва
3400 Корвет, ООО; Уфа
2485 Коррект Марин, ООО; Санкт-Петербург
1929 Корсар, ООО; Ростов-на-Дону
1628 Красное Сормово, Завод, ОАО; Нижний Новгород
2488 Крисмас+, НПО, ЗАО; Санкт-Петербург
1054 Кросна-Электра, ЗАО; Москва
0768 КСК, ООО; Красноярск
0648 Кузбассэлектромотор, НПО, ООО; Кемерово
0791 Курский завод Аккумулятор, ООО; Курск
0024 Лайский док металл, ООО; Архангельская область
2501 Ларта, ООО; Санкт-Петербург
0796 Лебедянский Машиностроительный Завод (ЛеМаЗ), ООО; Липецкая область
0168 Лессорб, ООО; Брянск
1059 Лик-М; Московская область
2516 ЛМТ, НПФ; Санкт-Петербург
2517 Логика, НПФ, ЗАО; Санкт-Петербург
2520 ЛОМО, ОАО; Санкт-Петербург
1063 Лыткаринский завод оптического стекла, ОАО; Московская область
2527 Магнит плюс, ООО; Санкт-Петербург
1066 Манометр-сервис, ЗАО; Москва
3311 Манотомь, ОАО; Томск
0284 Маринео, ООО; Владивосток
2537 МаринЛайт, ООО; Санкт-Петербург
2541 МаринЭкспо, ООО; Санкт-Петербург
2545 Марс-Технология, ОАО; Санкт-Петербург
1070 Маяк-Сервис, МП КП, ЗАО; Москва
2563 Метеоспецприбор, ЗАО; Санкт-Петербург
3382 Мидаус, ЗАО; Ульяновск
2572 Минимакс, ООО; Санкт-Петербург
2574 МИП Электродвижение судов, ООО; Санкт-Петербург
2578 Мицар; Санкт-Петербург
2579 МК Электро, ООО; Санкт-Петербург
1085 Модус-Н,НПФ, ООО; Москва
2588 МонтажЭлектроРемонтКомплект, ООО; Санкт-Петербург
2589 МонтажЭнергоРемонтКомплект, ООО; Санкт-Петербург
1088 Моринформсистема-АГАТ, концерн, АО; Москва
2596 Морские Навигационные Системы (МНС), АО; Санкт-Петербург
2598 Морские Пропульсивные Системы (МПС), ООО; Санкт-Петербург
0097 Морской сервис Эллинг, ООО; Астрахань
2612 Морской Сервис-Интерплюс, ООО; Санкт-Петербург
2619 МорТехСнаб, ООО; Санкт-Петербург
2622 Моушн Продактс, ООО; Санкт-Петербург
1107 Моэллер Электрик, ООО; Москва
1637 **МРС Электроникс, НПФ, ООО; Нижний Новгород**
2624 МСС, ООО; Санкт-Петербург
2627 **МТ-Групп, ООО; Санкт-Петербург**
0448 М-ЭЛЕКТРО, ЗАО; Екатеринбург
1108 МЭТК; Москва
2636 Навис, АО; Санкт-Петербург
1113 Нанопром, ОАО; Москва
2643 НгСК Флагман, ООО; Санкт-Петербург
2646 Нева Технолоджи, ООО; Санкт-Петербург
2647 **Нева Электрик, ООО; Санкт-Петербург**
2648 **НЕВА-дизель, ООО; Санкт-Петербург**
2652 Неваэлектромаш, ЗАО; Санкт-Петербург
2656 Невская Электронная Компания; Санкт-Петербург
2664 Невское Электромонтажное Общество (НЭМО), ООО; Ленинградская область
2666 Нексанс СНГ, ООО; Санкт-Петербург
2672 НИИ БРИЗ, АО; Санкт-Петербург
1776 НИКИРЭТ, Фл ФНПЦ ПО Старт им. М.В. Проценко; Пензенская область
2678 Николь, ООО; Санкт-Петербург
2681 Нимитта, ООО; Санкт-Петербург
1648 Нита, ООО; Нижний Новгород
2685 Новая Эра, ОАО; Санкт-Петербург
2695 Нордимпекс, ООО; Санкт-Петербург
1489 Норд-Коралл, ЗАО; Мурманск
2697 НордТех, ООО; Санкт-Петербург
1492 НордТехКомплект, ООО; Мурманск
1493 НордТехСнаб-Сервис, ООО; Мурманск
1944 НПК Эталон, ЗАО; Ростовская область
1129 НПО измерительной техники, ФГУП; Московская область
2700 НПО Концерн Аврора, ОАО; Санкт-Петербург

2702 НПО Россудпром, ЗАО; Санкт-Петербург
3219 НПО силовой электроники, ОАО; Саранск
0540 НПО Электросила, ООО; Татарстан
2705 НПФ Северо-Западное Морское Агентство (НПФ СЗМА), ЗАО; Санкт-Петербург
2706 НПЦ СЭС, ООО; Санкт-Петербург
0305 Общее Управление, ООО; Владивосток
2709 Овен СПб, ООО; Санкт-Петербург
1137 ОВЕН, ПО; Москва
2716 Оннинен; Ленинградская область
0036 Ортэкс, ООО; Архангельск
1142 Осатек; Москва
0155 Осколэнергопоставка, ООО; Белгородская область
1143 Особое конструкторское бюро кабельной промышленности, ФГУП; Московская область
1945 Палфлотсервис, ООО; Ростов-на-Дону
1145 Панатест, ЗАО; Москва
1146 Паритет ТПД, ООО; Московская область
2725 Партнер-Электро, ООО; Санкт-Петербург
1147 Пасифик Микроэлектроникс, ЗАО; Москва
2732 Пепперл+Фукс, ООО (представительство); Санкт-Петербург
2743 Петронед, ООО; Санкт-Петербург
0137 **ПЗ РИАТОМ, ООО; Барнаул**
2754 Пиксел, НТП, ООО; Санкт-Петербург
1658 Пирс, ООО; Нижний Новгород
2756 Пирс, ООО; Санкт-Петербург
2757 ПитерБелл, ООО; Санкт-Петербург
0102 ПКФ ПОРТ, ООО; Астраханская область
0103 ПКФ Спецкомплект, ООО; Астраханская область
2762 Планета КИП, ООО; Санкт-Петербург
2764 Планета, ООО; Санкт-Петербург
0176 Планета-Нэвис, ЗАО; Великий Новгород
2767 ПневмоЭлектроСервис, ООО; Санкт-Петербург
1157 Подольский аккумуляторный завод, АО; Московская область
1158 Подольсккабель, народное предприятие, ЗАО; Московская область
2776 Позитрон-С, ООО; Санкт-Петербург
2777 Поиск, НИИ, ГУП; Санкт-Петербург
1163 Поларион; Москва
2779 Полигон, ООО; Санкт-Петербург
2780 ПолимерСтиль, ООО; Санкт-Петербург
2785 Полтраф СНГ, ООО; Санкт-Петербург
2788 Порт Артур, ООО; Санкт-Петербург
1806 **ППМТС Пермснабсбыт, АО; Пермь**
0778 Прибор-Комплект-Сервис, ООО; Красноярск
1172 ПРИВОДЫ АУМА, ООО; Москва
0649 Прокопьевский завод Электроаппарат, ООО; Кемеровская область
0156 Промстройторг ЦФО Белгород, ООО; Белгородская область
2814 Промэлектроника-Петербург, ООО; Санкт-Петербург
1770 Протон, ОАО; Орел
3303 ПФК ТверьДизельАгрегат, АО; Тверь
3304 **ПФК Тверьпромавтоматика, АО; Тверь**
2821 Пэмос, ООО; Санкт-Петербург
2823 Радар-1, ООО; Санкт-Петербург
2827 Ракурс ПВФ, ООО; Санкт-Петербург
2017 Рейд, завод, ГП; Самара
2834 Река-Сервис, ООО; Санкт-Петербург
2835 Реле и автоматика; Санкт-Петербург
0621 Рефтрансфлот-Инжиниринг, ООО; Калининград
2844 Ржевская Кабельная База; Санкт-Петербург
2847 РИЛ, ООО; Санкт-Петербург
1203 Риттал, ООО; Москва
2849 Риттал, ООО; Санкт-Петербург
2852 РНИИ Электронстандарт, ОАО; Санкт-Петербург
1206 Робототехнические адаптивные системы (ИЦ РАДИС); Москва
1208 Роде и Шварц, ООО; Москва
2854 РОСИЗОЛИТ, ООО; Санкт-Петербург
2855 Росма, ЗАО; Санкт-Петербург
2861 РосПромКомплект, ООО; Санкт-Петербург
0455 Российская электротехнологическая компания (РЭЛТЕК), ЗАО; Екатеринбург
2873 Россудосервис, ЗАО; Санкт-Петербург
1218 Рост, ООО; Москва
1962 Ростовэлектроремонт, НПП; Ростов-на-Дону
1963 Ростприбор, ООО; Ростов-на-Дону
2874 Ростра, ООО; Санкт-Петербург
2876 РосЭнергоАльянс, ООО; Санкт-Петербург
1219 РСП, ЗАО; Москва
2880 РТК-Электро (Русская Техническая Компания); Санкт-Петербург
1514 Русский Холод, ООО; Мурманск
1226 РыбинскКабель (филиал), ОАО; Москва
3561 РыбинскКабель, ООО; Ярославская область
1228 САИТ Марин, ООО; Москва
2023 Самарская Кабельная Компания, ЗАО; Самара
1230 Самсон Контролс, ООО; Москва
3221 Саранский Опытный завод, ЗАО; Саранск
3222 Сарансккабель, завод, ОАО; Саранск
1232 Сатурн, ЗАО; Москва
0456 Свердловский завод трансформаторов тока, ОАО; Екатеринбург
2905 Светлана-Оптоэлектроника, ЗАО; Санкт-Петербург
0627 Светловское предприятие "Эра", АО; Калининградская область
0144 СВЭЛ, ООО; Барнаул
1965 СВ-Энергетика, ООО; Ростов-на-Дону
1235 Связь Инжиниринг, ЗАО; Москва
2908 СЕВ-ЕВРОДРАЙФ, АО (SEW-EURODRIVE); Санкт-Петербург
2911 Северная компания, ООО; Санкт-Петербург
2917 Северный Пресс, ОАО; Санкт-Петербург
0050 Северный рейд, АО; Архангельская область
2918 Северо-Запад 3, МСО, ООО; Ленинградская область
1527 Севремавтоматика, завод; Мурманск
1531 Севрыбтехмаркет, ЗАО; Мурманск
1237 **Седьмой Насосный Завод, ООО; Москва**
0458 Сенсор, ЗАО; Екатеринбург
2936 Сервотехника-Нева, ООО; Санкт-Петербург
0519 Сибстройэнерго ПФ, ООО; Иркутск
3321 Сибэлектромотор, АО; Томск
1745 Сибэлектропривод, ООО; Новосибирск
3351 СИБЭС, ЗАО (Завод сварочных электродов); Тюмень
0053 Сиваш, ПКФ, ООО; Архангельск
3285 Сигнал, Ставропольский радиозавод, ПАО; Ставрополь
1247 Символ-Автоматика, ООО; Москва
1248 Сим-Росс; Москва
1249 Синергетика, ООО; Москва
2948 Системы управления и приборы (СУП), ОАО; Санкт-Петербург
0430 СКБ Маяк, ООО; Воронеж
2957 СКС, ООО; Санкт-Петербург
3278 Смоленский кабельный завод, ЗАО; Смоленск
3277 СмоленскКабель, ООО; Смоленская область
2961 СНАБМЕТАЛЛ-2000, ООО; Санкт-Петербург
2962 СНАБСИНТЕЗ, ООО; Санкт-Петербург
1258 СОНЭЛ; Москва
1259 Соумен Соленоид, представительство (ГК Kraus & Naimer); Москва

2028 Союз, Торговый Дом, ООО; Самара
2974 Спарк, НПО, ЗАО; Санкт-Петербург
2977 СПб Комплект, Торговый Дом, ООО; Санкт-Петербург
1262 Спектр, ООО; Москва
0146 Спецавтоматика, ПО, ЗАО; Алтайский край
2983 Спецкабель СПб, ООО; Санкт-Петербург
2984 СПЕЦКАБЕЛЬ, АО; Санкт-Петербург
1266 Спецкабель, ТД; Москва
2987 СпецТехСнаб, ООО; Санкт-Петербург
0431 Спецэлектрохимавтоматика (СЭлХА), НПП, АО; Воронеж
1268 Спец-энерго, ООО; Московская область
1269 СПКБ, ООО; Московская область
1542 СПТБ Звездочка, АО; Мурманская область
1839 Сталкер, ООО; Петрозаводск
2995 Сталь, ООО; Санкт-Петербург
1271 СтарКрафт, ООО; Москва
1273 СТЕЛЛА, завод, ОАО; Московская область
2997 Стелла, ООО; Санкт-Петербург
1811 СТКС-Пермь, ООО; Пермь
1544 Судовая гидравлика и автоматика, ООО; Мурманск
0667 Судокомплект, ООО; Кострома
1685 Судомехсервис НН, ООО; Нижегородская область
0742 Судоремснаб+, ООО; Краснодарский край
1688 **Судосвет, ООО; Нижний Новгород**
3025 СудПром Сервис, ООО; Санкт-Петербург
3027 СудПромЭлектро, ООО; Санкт-Петербург
1286 Тайко Электроникс Райхем ГмбХ; Москва
0641 Тайфун, Калужский приборостроительный завод, НПП, АО; Калуга
1692 ТД Кабель ПК, ООО; Нижний Новгород
3481 ТЕКО, НПК, АО; Челябинск
1290 Тектроникс, Инк., представительство, США; Москва
3322 Телекс, СП; Томск
1693 ТЕЛСИ, ЗАО; Нижний Новгород
2002 Теплоприбор, ОАО; Рязань
1293 Термон, ООО; Москва
1297 Техника и Технология, Группа Компаний; Москва
3038 Технические Системы и Технологии (ТСТ), ЗАО; Санкт-Петербург
1840 Технодар, ООО; Петрозаводск
1300 Техноком-Ост, ООО; Москва
3040 Технокомплект-Нева, ЗАО; Санкт-Петербург
3042 Технологический Центр Нептун-Дизель, ООО; Санкт-Петербург
3047 Техноснаб Сервис, НПП, ООО; Санкт-Петербург
1305 Технторг-М, ООО; Москва
3050 Технофлот, ПО, АО; Санкт-Петербург
3287 Техсвязь, ООО; Ставрополь
3053 Техсервис, ООО; Санкт-Петербург
0747 Техснаб, ООО; Краснодарский край
3055 Техэлектро СПб, ООО; Санкт-Петербург
0520 Техэлектромонтаж, ООО; Иркутская область
3060 ТК Нева, ООО; Санкт-Петербург
3063 Торгово-Промышленный Дом, ООО; Санкт-Петербург
0464 Торговый Дом Баранчинский электромеханический завод, ЗАО; Екатеринбург
1696 Торговый дом Кабель ПК, ООО; Нижний Новгород
3065 Траверс, ООО; Санкт-Петербург
0180 Трансвит-Центр, ООО; Великий Новгород
0181 Транском, ПКФ, ООО; Великий Новгород
3385 Транс-Трейд, ООО; Ульяновск
1814 ТрастИнтерХолдинг, ЗАО; Пермь
3079 ТСФ, ООО; Санкт-Петербург
3329 Тэнси-Электро, ЗАО; Тула
1321 Тэсто Рус, ООО; Москва
3359 Тюменский аккумуляторный завод, ОАО; Тюмень
3084 УЗ-Константа; Санкт-Петербург
3386 УКТБ Промконверсия, ЗАО; Ульяновск
1556 Универсал Электро, ООО; Мурманск
0469 Уральский оптико-механический завод, ПО, ФГУП; Екатеринбург
1817 Уралэлектрод, ООО; Пермь
0470 Уралэлектромаш, ЗАО; Свердловская область
0471 Уралэлектротяжмаш-Уралгидромаш, ОАО; Екатеринбург
3088 ФАМ - Холдинг; Санкт-Петербург
3091 Федал, ООО; Санкт-Петербург
0472 Феникс,ТД, ООО; Екатеринбург
1980 Ферон, ООО; Ростовская область
3272 Фиолент, Завод, ПАО; Республика Крым
3097 Фиорд, ЗАО; Санкт-Петербург
3103 Фирма СКАН, ЗАО; Санкт-Петербург
1333 Фирма ЮМО, ООО; Москва
1338 Хартинг, ЗАО; Москва
3117 Хартинг, ЗАО; Санкт-Петербург
3128 Циклон, ООО; Санкт-Петербург
1352 ЦКБ Корвет, ЗАО; Москва
1353 ЦНИИ автоматики и гидравлики, ФГУП; Москва
3137 ЦНИИ СЭТ, ФГУП КГНЦ; Санкт-Петербург
3461 Чебоксарский электроаппаратный завод (ЧЭАЗ), АО; Чебоксары
3463 Чувашкабель, завод, АО; Чебоксары
3465 ЧЭАЗ-ЭЛПРИ, ООО; Чебоксары
3148 Шнейдер Электрик, АО; Санкт-Петербург
1357 Щитмонтаж, ГК; Москва
3150 Эврика, ЗАО; Санкт-Петербург
1565 ЭДС, ООО; Мурманск
1358 Экометро, ООО; Москва
1361 Экотехинвест, НПФ; Московская область
1362 Эксис, ЗАО; Москва
1566 ЭЛ и К, ООО; Мурманск
3164 Элар, НПП, ЗАО; Санкт-Петербург
1986 ЭЛАСС, ООО; Ростов-на-Дону
3564 ЭЛДИН, Ярославский электромашиностроительный завод, ОАО; Ярославль
3165 Элек, ООО; Санкт-Петербург
1363 Электра плюс Лайтинг; Москва
0794 Электроаппарат, ОАО; Курск
1712 Электрод-Бор, ООО; Нижегородская область
1364 Электродизель-ИФА; Москва
3169 Электродный завод, ЗАО; Санкт-Петербург
3170 Электрозащита, ООО; Санкт-Петербург
1365 Электроинвест, Группа компаний, ЗАО; Москва
1366 Электроинтер, ЗАО; Московская область
0372 Электрокабель, Кольчугинский завод, АО; Владимирская область
3171 ЭЛЕКТРОКОМ, ООО; Санкт-Петербург
3172 Электрокомплекс; Санкт-Петербург
3173 Электрокомплект, ООО; Ленинградская область
3174 Электроконтакт, ООО; Санкт-Петербург
3281 Электролуч, ИЦ, ООО; Смоленская область
3175 Электромашина СПб (СЗЭМО), ООО; Санкт-Петербург
3288 Электромеханический завод, ПК, ООО; Ставрополь
3177 Электромотор; Санкт-Петербург
3178 Электронмаш, ЗАО; Санкт-Петербург
3179 Электронная компания Элкус, ЗАО; Санкт-Петербург
3180 Электронстандарт, РНИИ, ОАО;

Санкт-Петербург
1367 Электрооборудование ORBIS; Москва
1368 Электроприбор, завод; Москва
3467 Электроприбор, ОАО; Чебоксары
3183 Электропривод, НПФ, ООО; Санкт-Петербург
0650 Электропром, ООО; Кемеровская область
3184 Электро-Профи, ООО; Санкт-Петербург
3185 ЭЛЕКТРОРАДИОАВТОМАТИКА (ЭРА), АО; Санкт-Петербург
3186 ЭлектроРадиоАвтоматика (ЭРА), ОАО; Санкт-Петербург
3375 Электросервис, ООО; Тюменская область
3187 Электросила, Силовые машины, ОАО; Санкт-Петербург
3188 Электросинтез, ЗАО; Санкт-Петербург
1369 Электроснаб К, ООО; Московская область
3189 Электротехника СПБ, ООО; Санкт-Петербург
1371 Электротехническая база, ООО; Москва
3190 ЭЛЕМЕР-Северо-Запад, ООО; Санкт-Петербург
1374 Эликс, ООО; Москва
3193 Элит-Электро, ООО; Санкт-Петербург
3194 Элком, ГК; Санкт-Петербург
3195 Элком, ООО; Санкт-Петербург
2034 Элком-Волга М, ООО; Самара
3196 Элмиком-ТВС, ООО; Санкт-Петербург
1376 Элмо, ЗАО; Москва
1715 ЭлНавКом, ООО; Нижний Новгород
1716 Элпроком, ООО; Нижний Новгород
3197 Элтех, ООО; Санкт-Петербург
3198 Элтехника, ПО, ОАО; Санкт-Петербург
3565 Энергетика, ООО; Ярославль
1820 Энергия тепла, ООО; Пермь
0797 Энергия, АО; Липецкая область
1379 Энергия, ОАО; Московская область
3201 Энергия, ООО; Санкт-Петербург
0659 Энерго, ВТК, ЗАО; Киров
3203 Энергомеханический завод, ОАО; Санкт-Петербург
1568 Энергоресурс, ООО; Мурманск
2035 Энергосервер, ЗАО; Самара
3204 Энергосила Северо-Запад, ООО; Санкт-Петербург
1720 Эра, Нижегородское предприятие, ЗАО; Нижний Новгород
3234 ЭРА, ООО; Саратов
0560 Эра, ООО; Татарстан
1988 Эра-Комплекс, ООО; Ростовская область
0124 ЭРА-СВ, ЭМП, ООО; Астрахань
3208 Эталон, ООО; Санкт-Петербург
3210 ЭФО, ООО; Санкт-Петербург
3213 ЮЕ-Интернейшнл, ЗАО; Санкт-Петербург
1992 Южный Берег, ООО; Ростовская область
3214 ЮМО; Санкт-Петербург
3216 Юниконт Дизайн, ООО; Санкт-Петербург
1387 Юнит Марк Про, ЗАО; Москва

Производство и поставка. АВАРИЙНО-СПАСАТЕЛЬНОЕ ОБОРУДОВАНИЕ

2041 40-й Государственный НИИ МО РФ, ФГУ; Санкт-Петербург
2063 KAS; Санкт-Петербург
2069 PERCO; Санкт-Петербург
0490 Авангард-Плюс, ООО; Иркутск
2125 Алпро, ООО; Санкт-Петербург
2128 Альфа Судовые Средства, ООО; Санкт-Петербург
2130 Альфа-Корабел, ООО; Санкт-Петербург
2136 АНК, НТЦ, ЗАО; Санкт-Петербург
1406 Армада, ООО; Мурманск
1725 Арсенал, НПО; Новосибирск
2154 АСО, ООО; Санкт-Петербург
0074 Астраханское центральное конструкторское бюро (АЦКБ), АО; Астрахань
0894 АЭРОМЕТ, ООО; Москва
0895 Аэросвет, ООО; Москва
0571 Баланс-сервис, ООО; Калининград
2184 **Балтийское морское агентство (БМА), ООО; Санкт-Петербург**
0901 Безопасность+, ООО; Москва
2212 Бик-Информ, производственно-коммерческая компания; Санкт-Петербург
0904 Бирюлевский экспериментальный завод; Московская область
3398 Болат, ООО; Уфа
3472 Бомбардир, ООО; Челябинск
1901 БПУ Моряк, ООО; Ростов-на-Дону
0017 БС Технология, ООО; Архангельск
0637 Вега, опытный завод, Фл АО ЦС Звездочка; Калужская область
0917 ВекторЕвро, ООО; Москва
2234 Велес, ООО; Санкт-Петербург
2237 Вестбалт, ООО; Санкт-Петербург
2241 Викинг Лайф-Сейвинг Экуипмент Раша, ООО; Ленинградская область
0207 Влад Марин, ООО; Владивосток
2258 Водолазный сервис, дочернее ГУП Балтийское БАСУ; Санкт-Петербург
1823 Водстрой, ЗАО; Петрозаводск
1727 ВЭРС МПП, ООО; Новосибирск
0662 Галс Плюс, ООО; Кострома
2283 Гарант, Компания, ООО; Санкт-Петербург
2289 Гефест, Группа Компаний; Санкт-Петербург
0687 ГлавМорСнаб, ООО; Краснодарский край
1419 Государственная инспекция по маломерным судам; Мурманск
0968 Гофра-М, ООО; Москва
2314 Гром и К, ООО; Санкт-Петербург
0971 Группа компаний Эликс; Москва
0689 ДНТ, ООО; Краснодар
0992 Дыхательные системы-2000, ЗАО; Москва
0762 Ермолаевская РЭБ флота, АО ЕРП; Красноярский край
2362 Завод Двигатель, ОАО; Санкт-Петербург
2384 Ибикон, ООО; Санкт-Петербург
0480 Ивановский завод тяжелого станкостроения (ИЗТС), ОАО; Иваново
2385 Иварес, ООО; Санкт-Петербург
2388 Изолайн, ООО; Санкт-Петербург
3276 Интекс, ПКФ, ООО; Смоленск
2409 Интертехнолог, ООО; Санкт-Петербург
0692 Интерфакт, НПО, ООО; Краснодарский край
2422 Ирсэт-Центр, инновационная фирма, ЗАО; Санкт-Петербург
2425 Иста-Комплект, ЗАО; Санкт-Петербург
2431 **ИТСК-Электро, ООО; Санкт-Петербург**
0022 **ИТСК-Электро, ф-л, ООО; Архангельск**
0505 **ИТСК-Электро, ф-л, ООО; Иркутск**
0645 **ИТСК-Электро, ф-л, ООО; Кемеровская область**
1013 **ИТСК-Электро, ф-л, ООО; Московская область**
1789 **ИТСК-Электро, ф-л, ООО; Пермь**
3300 **ИТСК-Электро, ф-л, ООО; Тверь**
1019 Кампо, ОАО; Московская область
2443 Каскад, НПО, ЗАО; Санкт-Петербург

0088 Каспий ИмпЭкс, ООО; Астрахань
2457 Компания Бакос, ООО; Санкт-Петербург
0274 Компания Ирбис, ООО (предст.); Владивосток
0275 Компания Ирбис, ООО (предст.); Приморский край
1036 Компания Мир Безопасности 21 век, ООО; Москва
2461 Компания Мульти Саунд, ЗАО; Санкт-Петербург
1046 Комплексные системы, ООО; Москва
1929 Корсар, ООО; Ростов-на-Дону
2489 Крисс, ООО; Санкт-Петербург
2492 Кронштадт, ООО; Санкт-Петербург
2501 Ларта, ООО; Санкт-Петербург
2509 Ленспецснаб, ООО; Санкт-Петербург
0168 Лессорб, ООО; Брянск
1060 ЛИТ, НПО, ЗАО; Москва
1933 Марк Транспорт Индастриал, ООО; Ростов-на-Дону
2543 Марк Транспорт Индастриал, ООО; Санкт-Петербург
1448 Маяк, ООО; Мурманск
1077 Меттэм-Спецавтоматика, ООО; Московская область
1935 Мидель-Флоттехсервис, ООО; Ростовская область
2575 Мир Безопасности; Санкт-Петербург
2583 **Мнев и К°, ПКФ, ООО; Санкт-Петербург**
1086 Мореман, ООО; Московская область
2596 Морские Навигационные Системы (МНС), АО; Санкт-Петербург
2598 Морские Пропульсивные Системы (МПС), ООО; Санкт-Петербург
2600 **Морские Спасательные Средства (МСС), НПП, ООО; Санкт-Петербург**
0028 Морснабсервис, ООО; Архангельск
0293 Мортехкомплект, ООО; Владивосток
2619 МорТехСнаб, ООО; Санкт-Петербург
2624 МСС, ООО; Санкт-Петербург
1483 Мурманск-спецодежда, ООО; Мурманск
0366 Муромский приборостроительный завод (МПЗ), АО; Владимирская область
2631 Навигатор, завод, ОАО; Санкт-Петербург
1111 НавМарин, ООО; Москва
1115 **Научно-исследовательский институт космического приборостроения, филиал АО «Объединенная ракетно-космическая корпорация» (Филиал АО «ОРКК»-«НИИ КП»); Москва**
2641 Национальная Пожарная Компания СПб, ООО; Санкт-Петербург
2667 Некст, ТД, ООО; Санкт-Петербург
1776 НИКИРЭТ, Фл ФНПЦ ПО Старт им. М.В. Проценко; Пензенская область
1648 Нита, ООО; Нижний Новгород
2694 НОРДЕН, ООО; Санкт-Петербург
2705 НПФ Северо-Западное Морское Агентство (НПФ СЗМА), ЗАО; Санкт-Петербург
0306 Одиссей-шип-сервис, ООО; Владивосток
2730 Пелла-Фиорд, ЗАО; Ленинградская область
2735 Перун, ООО; Санкт-Петербург
1153 Пироснаб, ГК; Москва
0102 ПКФ ПОРТ, ООО; Астраханская область
2764 Планета, ООО; Санкт-Петербург
1755 ПО ПОЛЕТ, Фл АО ГКНПЦ им.М.В.Хруничева; Омск
2769 Подводречстрой-1, ЗАО; Санкт-Петербург
1947 Подводречстрой-2, филиал; Ростов-на-Дону
2773 Пожавтоматика, ООО; Санкт-Петербург
1159 Пожарная автоматика сервис, НПО; Москва
1160 Пожтехника ГК, ООО; Москва
2775 Пожтехника, ЗАО; Санкт-Петербург
1161 Пожтехсервис; Москва
2782 Полисервис, НПФ; Санкт-Петербург
3403 Полистэк, ООО; Уфа
0619 Порт Сервис, ООО; Калининград
1171 Приборный завод Тензор, ОАО; Московская область
2801 Производственный комбинат, ООО; Санкт-Петербург
1662 Промсвязьинвесть, ООО; Нижний Новгород
1834 Профитекс, ООО; Петрозаводск
1739 РельефПлюс, ООО; Новосибирск
1195 Респиратор, НПП, ОАО; Московская область
2843 Речтранс-сервис, ООО; Санкт-Петербург
2850 Риэлта; Санкт-Петербург
2852 РНИИ Электронстандарт, ОАО; Санкт-Петербург
1214 Роснефтефлот, АО; Москва
2861 РосПромКомплект, ООО; Санкт-Петербург
3502 Россоф, ООО; Сахалинская область
2874 Ростра, ООО; Санкт-Петербург
3405 РТИ-СНАБ, ООО; Уфа
3227 Рубеж; Саратов
3558 Рыбинский РГС, ФЛ ФГБУ Канал имени Москвы; Ярославская область
1515 Рыбная гавань, ЗАО; Мурманск
3348 Салехардский речной порт, ОАО; Тюменская область
3263 Севастопольский радиозавод, ООО; Севастополь
2913 Северное Море, ООО; Санкт-Петербург
2929 Севзаппромэнерго, ЗАО; Санкт-Петербург
2931 Севзапспецавтоматика, НПО, ЗАО; Санкт-Петербург
2935 Семьсот, ООО; Санкт-Петербург
0730 Си Вендор, ООО; Краснодарский край
0053 Сиваш, ПКФ, ООО; Архангельск
0336 Сигалс, ООО; Владивосток
3478 Сигнал, ТД, ООО; Челябинск
2940 СИГО МАРИН РУ, ООО; Санкт-Петербург
0731 Сиго Марин, ООО; Краснодарский край
2946 Системы пожаротушения, ООО; Санкт-Петербург
2950 **СК Ханссон, ООО; Санкт-Петербург**
2951 СКАТ-28 ВЗ, ОАО; Санкт-Петербург
1253 Смольские водолазные скафандры, ООО; Московская область
1809 Снабречфлот, ООО; Пермь
2963 Снаряжение Тайфун, ООО; Санкт-Петербург
1675 Сокол, ООО; Нижний Новгород
2969 Сопот, НПО, ЗАО; Санкт-Петербург
2028 Союз, Торговый Дом, ООО; Самара
2975 Спаском (Sigo Marine); Санкт-Петербург
1264 Специальное конструкторское бюро Тензор, ЗАО; Московская область
3406 Спецоснастка МК, Фирма, ООО; Уфа
3305 Спецсистемы, НПФ, ООО; Тверь
3327 Сплав, НПО, АО; Тула
1681 СП-Прибой, ООО; Нижний Новгород
1870 Судоремонт-комплект, ООО; Петропавловск-Камчатский
0742 Судоремснаб+, ООО; Краснодарский край
1688 **Судосвет, ООО; Нижний Новгород**
1690 Судоэкотехника, НПО, ООО; Нижний Новгород
1289 Теза, ООО; Москва
1296 ТЕТИС ПРО, АО; Москва
3035 ТЕТИС ПРО, представительство; Санкт-Петербург
3047 Техноснаб Сервис, НПП, ООО; Санкт-Петербург
3053 Техсервис, ООО; Санкт-Петербург

0747 Техснаб, ООО; Краснодарский край
3068 **Транс-Знак, ООО; Санкт-Петербург**
3413 Уфимский завод эластомерных материалов, изделий и конструкций (УЗЭМИК), АО; Уфа
0120 Фатом, ПКФ, ООО; Астрахань
0353 Феско Сервис, ООО; Владивосток
3100 Фирма Велина, ООО; Санкт-Петербург
0411 Фирма Гонт, ООО; Волгоград
1331 Фирма Огнеборец; Москва
3102 Фирма Озон, ООО; Санкт-Петербург
0487 Флагман, ООО; Удмуртия
3109 Фрам, ООО; Санкт-Петербург
1336 Хайтэк Сервис, ООО; Москва
1342 Хлебниковский машиностроительно-судоремонтный завод, ОАО; Московская область
3128 Циклон, ООО; Санкт-Петербург
1985 Шипснаб, ООО; Ростов-на-Дону
3330 Штамп, Тульский государственный машиностроительный завод; Тула
3150 Эврика, ЗАО; Санкт-Петербург
3151 ЭВС, ООО; Санкт-Петербург
1360 Экос-Г, ООО; Москва
3163 **Экстрадэн, ООО; Санкт-Петербург**
0558 Электроприбор, Казанский завод; Казань
1715 ЭлНавКом, ООО; Нижний Новгород
3199 Эльф, НПФ, ЗАО; Санкт-Петербург
1380 ЭПОТОС-EPOTOS, МППА; Москва
1843 Эпрон плюс, ООО; Петрозаводск
0754 Югморсервис, ООО; Краснодарский край
0415 Юг-Спецодежда, ТД, ООО; Волгоград
3416 ЮжУралМаркет, ООО; Уфа
1993 ЮКО, ООО; Ростовская область
3567 Ярославль-Резинотехника (ЯРТ), АО; Ярославль
3574 Ярпожинвест, ООО; Ярославль

Производство и поставка. ПАЛУБНОЕ ОБОРУДОВАНИЕ

2049 Aquatrade, фирма, ООО; Санкт-Петербург
0825 BLN GmbH; Москва
0479 Eurotrade Metals Group; Иваново
0830 Fantuzzi Reggiane S.p.A.; Москва
2057 Grasso International GmbH; Санкт-Петербург
2058 GS-Hydro Oy (ГС-Гидро); Санкт-Петербург
0832 High Performance, ООО; Московская область
0836 KIROW Leipzig KE Kranbau Eberswalde AG бюро в Москве; Москва
1392 Polar Set Ltd, представительство; Мурманск
1393 Polarpol Skipsservice A.S.; Мурманск
0432 PSM-Hydraulics; Екатеринбург
2079 **АБС ГИДРО, ООО; Санкт-Петербург**
2081 Абтрон, ООО; Санкт-Петербург
2082 АВА Гидросистемы, ЗАО; Санкт-Петербург
2090 Аврора СПб, ООО; Санкт-Петербург
2093 Автоматизация, НПК; Санкт-Петербург
2098 **Агни-Прогресс, ООО; Санкт-Петербург**
3388 Агропромснаб, ООО; Уфа
2099 АГС плюс, ООО; Санкт-Петербург
0188 Адмирал, ООО; Владивосток
0853 Айзенхаус, ООО; Москва
1395 АЙС Экспорт, ООО; Мурманск
2114 Акватикс-Про, ООО; Санкт-Петербург
2117 Акзо Нобель Н.В., предст-во; Санкт-Петербург
0674 Алексино порт Марина; Краснодарский край
0861 Альрус, ЗАО; Москва
0190 Алмаз, ООО; Владивосток
3324 Альвис, НТО, ООО; Тула
0756 Амитекс, ООО; Красноярск
0872 АМП Комплект; Москва
3419 Амуркабель, завод, ОАО; Хабаровск
3423 Амурский судостроительный завод (АСЗ), ПАО; Хабаровский край
2135 Аналитическая лаборатория экологического мониторинга (АЛЭМ), ООО; Санкт-Петербург
1398 Анкран, ООО; Мурманск
2139 Антикор Композит, ООО; Санкт-Петербург
0568 Антикорр, ООО; Калининград
0876 Антикоррозийные защитные покрытия, ООО; Москва
2140 Антикоррозионная техника; Санкт-Петербург
1894 Аргонавт, ООО; Ростовская область
2144 Арис, ООО; Санкт-Петербург
0652 Аркульский судостроительно-ремонтный завод им.Кирова (АСРЗ им.Кирова), АО; Кировская область
1406 Армада, ООО; Мурманск
2148 Армалит, АО; Санкт-Петербург
1897 Арсенал, ООО; Ростовская область
0881 Аскольд, ПАО; Москва
0195 Аскольд, представительство, ОАО; Владивосток
0064 Астраханская сетевязальная фабрика, АО; Астрахань
0569 Атлантик-Лидер; Калининград
0681 Ахтарская судоверфь, ООО; Краснодарский край
1409 Байк корпорейшн, представительство; Мурманск
0571 Баланс-сервис, ООО; Калининград
2184 **Балтийское морское агентство (БМА), ООО; Санкт-Петербург**
2190 Балтикс, ООО; Санкт-Петербург
0580 Балткран, ОАО; Калининград
0581 БалтМорСервис, ООО; Калининград
2195 БалтМорСервис, ООО; Санкт-Петербург
2196 Балтпромарматура, ООО; Санкт-Петербург
0132 Барнаульский завод резиновых технических изделий, ООО; Барнаул
2208 БАРС-СТРОЙ, ООО; Санкт-Петербург
0898 Барьер-3, НПЦ, ЗАО; Москва
2210 Берегсталь, ПО; Санкт-Петербург
1582 Богородский машиностроительный завод, ОАО; Нижегородская область
3398 Болат, ООО; Уфа
1901 БПУ Моряк, ООО; Ростов-на-Дону
1584 БС Север, ООО; Нижегородская область
2220 БСК-335 завод, ООО; Санкт-Петербург
2222 Булат, ООО; Санкт-Петербург
1587 Вебасто Рус (ф-л), ООО; Нижний Новгород
2229 Вебасто Рус (ф-л), ООО; Санкт-Петербург
0915 Вебасто Рус, ООО; Москва
0916 Вебер Комеханикс, ООО; Москва
0637 Вега, опытный завод, Фл АО ЦС Звездочка; Калужская область
2231 Вега,ТД, ООО; Санкт-Петербург
2233 Векъ-СПб, ООО; Санкт-Петербург
2234 Велес, ООО; Санкт-Петербург
0919 Верцалит АГ+Со.КГ, представительство компании (ФРГ); Москва
1905 Вилкинс ЮР, ООО; Ростов-на-Дону
2247 Винета, ООО; Санкт-Петербург
3544 ВК-Комплект, ООО; Ярославль
0217 Владкомплектсервис, ООО; Владивосток
0219 Владфлотсервис, ООО; Владивосток
2255 Водно-Моторный Центр; Санкт-Петербург
2256 Водоканалстрой, ЗАО; Санкт-Петербург
0425 Воронежский опытно-механический завод (ВОМЗ), ОАО; Воронеж
0223 Восток, ООО; Владивосток

0230 Восточная Стивидорная Компания (ВСК), ООО; Приморский край
2267 Всеволожский крановый завод, ООО; Ленинградская область
1597 ВС-ФлотСервис, ООО; Нижний Новгород
2268 Выборгский машиностроительный завод, ООО; Ленинградская область
2273 ВЭЛД Северо-Запад, ООО; Санкт-Петербург
2277 **Галеон, ООО; Санкт-Петербург**
0662 Галс Плюс, ООО; Кострома
2278 Гальваника, ООО; Ленинградская область
2279 Гамма, индустриальные краски, ООО; Санкт-Петербург
1909 Гелиос, ООО; Ростовская область
0946 Генерация Инжиниринг Сервис, ГК; Москва
0948 Георг Фишер Пайпинг Системс Лтд, представительство; Москва
0950 Герметика, ГК (ТД ПромОборудование); Москва
0954 Гидромаш, НПО, ОАО; Москва
0955 Гидропневмосистемы (ГПС), ООО; Москва
1600 Гидротермаль, ООО; Нижний Новгород
2296 ГК Паллада, ООО; Санкт-Петербург
2297 Главирбур, ЗАО; Санкт-Петербург
0958 Глинвед Раша, ООО; Москва
0962 Глубина, ООО; Москва
0967 Государственный космический научно-производственный центр им. М.В.Хруничева (ГКНПЦ им.М.В.Хруничева), ФГУП; Москва
0968 Гофра-М, ООО; Москва
0522 Гран, ОАО; Марий Эл
1603 Гранд, ООО; Нижегородская область
2315 Грузовая оснастка, ЗАО; Санкт-Петербург
2324 ДайвТехноСервис, ООО; Санкт-Петербург
0239 Дальзавод, ООО; Владивосток
0240 Дальзавод, Центр судоремонта, АО; Владивосток
0244 Дальморснаб, ООО; Владивосток
0245 Дальневосточная рыболовная компания; Приморский край
0246 Дальневосточное морское пароходство (Двмп), ПАО; Владивосток
2326 **ДВ Колор, ООО; Санкт-Петербург**
3437 ДВС, ООО; Хабаровск
2328 Дело (СПб филиал), ООО; Санкт-Петербург
2329 Дельта, ООО; Санкт-Петербург
2331 Десса, ООО; Санкт-Петербург
3474 ДизельКомплект, ООО; Челябинск
2347 Диком, ООО; Санкт-Петербург
0988 ДОК-сервис, ООО; Москва
1922 Донец, ООО; Ростовская область
2354 **Евробласт, ООО; Санкт-Петербург**
2010 Евролифт, ООО; Самарская область
1609 ЕМ-Трейдинг, ООО; Нижний Новгород
0759 Енисей-Реновация, АО; Красноярск
2359 Завод Арматуры Контактной Сети (Завод АКС); Санкт-Петербург
2360 Завод Буревестник, ОАО; Ленинградская область
1610 Завод Герметизирующих материалов, ООО; Нижегородская область
0813 Завод Дагдизель, АО; Дагестан
1924 Завод Красный Гидропресс; Ростовская область
1611 Завод Красный Якорь, АО; Нижний Новгород
2370 Завод Кризо, ОАО; Ленинградская область
1612 Завод Нижегородский Теплоход (ЗНТ), ОАО; Нижегородская область
2375 Завод ПТО им.С.М.Кирова, ООО; Санкт-Петербург
0998 Завод РТИ-Каучук, ООО; Москва
1729 Завод Сибирского Технологического Машиностроения (Сибтехномаш), ЗАО; Новосибирск
1613 Завод Экватор, НПП, ЗАО; Нижний Новгород
0597 Запреммаш, ОГУП; Калининградская область
0500 Зодчий, ООО; Иркутск
2391 ИлатГрупп, ООО; Санкт-Петербург
2394 ИнВент, промышленная группа, ЗАО; Санкт-Петербург
2399 Инмор, ООО; Санкт-Петербург
1615 Инструм-Рэнд; Нижегородская область
1616 Интер-Комплект-НН, ООО; Нижегородская область
1925 Ин-терминус, ООО; Ростов-на-Дону
1926 ИнтерТрейд, ООО; Ростов-на-Дону
2411 Интерхолод; Санкт-Петербург
2417 Инфотек Флекс, ООО; Санкт-Петербург
3548 ИНФРАХИМ, ТПК, ООО; Ярославль
1012 Йорк Интернэшнл, ЗАО; Москва
0086 ИП Петракова Ю.Е.; Астрахань
2424 ИСТА, НПП, ООО; Санкт-Петербург
2426 ИстРеф; Санкт-Петербург
2433 Камкабель, ОАО, Санкт-Петербургский филиал; Санкт-Петербург
1018 Камоцци пневматика, ООО; Московская область
1851 Камре, ОАО; Петропавловск-Камчатский
1792 Камская промышленная компания, ПКФ, ООО; Пермь
2435 КАНАТ, АО; Санкт-Петербург
1767 Канат, ЗАО; Орел
1021 Канат, ОАО; Московская область
1619 Канат, ОАО; Нижегородская область
2436 Канаты Северо-Запад, ООО; Санкт-Петербург
2441 Карготек РУС, ООО (Cargotec Marine); Санкт-Петербург
1995 Касимовская сетевязальная фабрика; Рязанская область
0786 Катайский насосный завод, АО; Курганская область
1432 Качественное промвооружение, ООО; Мурманск
3326 Кимовский Радиоэлектромеханический Завод, ФГУП; Тульская область
2449 Кинетика-Питер, ООО; Санкт-Петербург
0654 Кировский завод Кранокомплект, ООО (КЗ КОК, ООО); Киров
1027 Климатическая компания Арктик-Вент; Москва
1435 Кольская механическая компания, ЗАО; Мурманск
3289 Комибуммонтаж, ЗАО; Сыктывкар
2455 Компан Марин, ЗАО; Санкт-Петербург
0276 Компания МС Пасифик; Владивосток
0277 Компания Орлан; Владивосток
0278 Компания Рост, ООО; Владивосток
1040 Компания ЭКО; Москва
1441 Компания Юма-Норд, ООО; Мурманск
1045 Комплекс Сервис, ООО; Москва
0443 Композиционные материалы, НПО, ООО; Екатеринбург
1625 Консар, ЗАО; Нижегородская область
0606 Концепт Лтд., ООО; Калининград
1626 Концерн Термаль, ЗАО; Нижний Новгород
1627 Копротон, ООО; Нижний Новгород
0607 Корабельное дело, ООО; Калининград
0608 Коралл, ООО; Калининград
0787 Корвет, АК, АО; Курган
2486 Кофулсо, ООО; Санкт-Петербург
0091 Крансервис, ЗАО; Астрахань
2488 Крисмас+, НПО, ЗАО; Санкт-Петербург

2489 Крисс, ООО; Санкт-Петербург
1053 Крит-М, ООО; Москва
2492 Кронштадт, ООО; Санкт-Петербург
0639 Лаборатория спецматериалов, ЗАО; Калужская область
1057 ЛГМ, АО; Москва
2511 Леотек, Опытный Механический Завод (ГК); Санкт-Петербург
2012 Леотек-Волга, ООО; Самара
2512 ЛИГА, ООО; Санкт-Петербург
1059 Лик-М; Московская область
1060 ЛИТ, НПО, ЗАО; Москва
0770 Литейно-Прессовый Завод СЕГАЛ (ЛПЗ Сегал), ООО; Красноярск
1630 Литейный завод ЛитВЕСС, ООО; Нижний Новгород
0610 Локтер, ООО; Калининград
2522 Лотта, ПКФ; Санкт-Петербург
0539 Луксор, ООО; Казань
1064 Магимэкс, ООО; Москва
0364 Магистраль ЛТД; Владимирская область
2526 Магистраль, ООО; Санкт-Петербург
2528 МакГРЕГОР (MacGregor) (предст-во); Санкт-Петербург
2530 Мальстрем, ООО; Санкт-Петербург
2532 Мареко, ООО; Санкт-Петербург
1068 Марин Инжиниринг, ООО; Московская область
2538 Маринтех Шипс Сервис, ООО; Санкт-Петербург
2541 МаринЭкспо, ООО; Санкт-Петербург
2542 Маритек, ООО; Санкт-Петербург
2544 Маркон-Вест, ООО; Санкт-Петербург
2546 Мартин, ООО; Санкт-Петербург
1447 Мастер Фиш ЛТД, ООО; Мурманск
1069 Мастерфайбр, фабрика резиновых покрытий, ООО; Московская область
0612 Машиностроительное предприятие ЯНТАРЬ, ЗАО; Калининград
2548 Маяк, НПК; Ленинградская область
2550 Мегал, ООО; Санкт-Петербург
1072 Медиана ПМ, ООО; Москва
2555 Меркурий-НИИ ТМ, ЗАО; Санкт-Петербург
0026 Металлтехно, ООО; Архангельская область
1078 МЗВА, ЗАО; Москва
0287 Микма, ОАО; Владивосток
1082 Мканат, ООО; Московская область
2583 **Мнев и К°, ПКФ, ООО; Санкт-Петербург**
1635 МОВЕН НН, АО; Нижний Новгород
1084 МОВЕН-С, ООО; Москва
2586 Монолит Инвест, инвестиционно-строительная компания, ООО; Санкт-Петербург
1086 Мореман, ООО; Московская область
1456 МореСнасть, ООО; Мурманск
2600 **Морские Спасательные Средства (МСС), НПП, ООО; Санкт-Петербург**
0097 Морской сервис Эллинг, ООО; Астрахань
0028 Морснабсервис, ООО; Архангельск
2619 МорТехСнаб, ООО; Санкт-Петербург
2620 Мортранс, ООО; Санкт-Петербург
1101 Московский Яхтенный Порт; Московская область
2623 МСК, производственная компания, ООО; Санкт-Петербург
2624 МСС, ООО; Санкт-Петербург
1470 Мурманская фабрика орудий лова; Мурманск
0365 Муромашзавод, ОАО; Владимирская область
0447 Мысль Урала, ООО; Екатеринбург
1114 Нанотехнологический центр композитов, ООО; Москва
0298 Находкинская фабрика орудий лова, ЗАО; Приморский край
2649 Нева-Металл Инжиниринг, ГК; Санкт-Петербург
2650 Нева-МеталлургПром, ЗАО; Санкт-Петербург
1858 Невод, ОАО; Петропавловск-Камчатский
1641 Нижегородский завод теплообменного оборудования (НЗТО), ООО; Нижний Новгород
1645 Нижегородское Предприятие Судового Оборудования (НПСО), ООО; Нижний Новгород
2680 Никстар, ООО; Санкт-Петербург
2681 Нимитта, ООО; Санкт-Петербург
2684 НОВА и К; Санкт-Петербург
2687 Новоладожский судостроительный завод, ООО; Ленинградская область
0704 Новомортехснаб, ООО; Краснодарский край
0304 Нордишер Машиненбау Руд. Баадер ГмбХ+Ко. КГ; Владивосток
2696 Норд-Сервис, НПФ, ООО; Санкт-Петербург
1125 Нормета, ООО; Московская область
1126 Норта Мит, ООО; Москва
2699 НПО ГидроМашПроект, ООО; Санкт-Петербург
2704 НПП НОТЕХ, ООО; Санкт-Петербург
2705 НПФ Северо-Западное Морское Агентство (НПФ СЗМА), ЗАО; Санкт-Петербург
1132 Ньюмен, ООО; Москва
2707 Обуховское, ЗАО; Санкт-Петербург
1136 Объединенные машиностроительные заводы (Группа Уралмаш-Ижора), ПАО; Москва
2711 ОВМС, ООО; Санкт-Петербург
2712 Оглаенд Систем, ООО; Санкт-Петербург
3553 Озон-Поволжье, ЭПО; Ярославль
2717 Орион, НПП, ООО; Санкт-Петербург
1768 Орлен, ООО; Орел
1831 П + П Холодсервис, АО; Петрозаводск
2722 ПАМИР, Алюминиевые конструкции, ООО; Санкт-Петербург
1769 Параллель, ООО; Орел
2726 Парусная мастерская; Санкт-Петербург
2729 ПЕЛЛА-МАШ, ООО; Ленинградская область
2730 Пелла-Фиорд, ЗАО; Ленинградская область
1804 Пермтехмаш, АО; Пермь
2736 Петербургские Канаты, ООО; Санкт-Петербург
2744 Петросет Большой, ООО; Санкт-Петербург
2749 Петрофаст, ООО; Санкт-Петербург
2750 Петроцепь, ООО; Санкт-Петербург
2751 Петрошип, ООО; Санкт-Петербург
2752 Пигмент, ТД, ЗАО; Санкт-Петербург
2755 Пиллор-Эвак, ООО; Ленинградская область
2759 **ПК МС, ООО; Санкт-Петербург**
0102 ПКФ ПОРТ, ООО; Астраханская область
2761 Плазкат, ООО; Санкт-Петербург
2766 Пневмо-Альянс, ООО; Санкт-Петербург
1755 ПО ПОЛЕТ, Фл АО ГКНПЦ им.М.В.Хруничева; Омск
2771 Подшипник-Сервис, ЗАО; Санкт-Петербург
0450 Подъемно-транспортное оборудование, ТД, ЗАО; Екатеринбург
2772 ПодъемТехКомплекс, ООО; Санкт-Петербург
1162 Пойма, ЭПП; Москва
1500 Полар, ООО; Мурманск
3403 Полистэк, ООО; Уфа
1164 Политехника, НПФ; Москва
2783 Полиформ, ЗАО; Санкт-Петербург
2788 Порт Артур, ООО; Санкт-Петербург
0317 Порттехносервис, ООО; Владивосток
2793 Предприниматель Зуева А.В.; Санкт-Петербург
0039 Предприятие по изготовлению такелажных изделий; Архангельск
2795 Премиум Холод, ООО; Санкт-Петербург
0324 Приморское морское пароходство, ПАО; Приморский край
0325 ПримСудоСервис, ООО; Владивосток

1505 Продмаш-Мурман, ЗАО; Мурманск
2800 Проектинтертехника, ООО; Санкт-Петербург
2801 Производственный комбинат, ООО; Санкт-Петербург
2804 Пролетарский завод, ПАО; Санкт-Петербург
0452 Промко, ООО; Екатеринбург
1178 Проммаштрейд, ООО; Москва
2807 ПромМеханика, ЗАО; Санкт-Петербург
0040 Промсервис Лтд; Архангельск
0156 Промстройторг ЦФО Белгород, ООО; Белгородская область
2811 Промышленная группа Инвент, ЗАО; Санкт-Петербург
2815 Протех Компания, ООО; Санкт-Петербург
2816 Протех, ТД, ООО; Санкт-Петербург
2819 ПСМ-Гидравлика Запад, ООО; Санкт-Петербург
1180 ПТФ Криотек, ООО; Московская область
1182 Радикал, ОКБ, АО; Московская область
2828 РАПС, Центр судовой мебели, ООО; Санкт-Петербург
1772 Регион плюс, ООО; Орел
0429 Регионгаздеталь, ПП, ООО; Воронеж
2832 Редуктор, НТЦ, ООО; Санкт-Петербург
1507 Ремфлотсервис, ООО; Мурманск
1196 РЕФКО- Промышленное охлаждение; Москва
1197 Рефма-Холод, ООО; Москва
1508 РЕФ-Служба, ООО; Мурманск
1198 РечДизельСервис, ООО; Московская область
2843 Речтранс-сервис, ООО; Санкт-Петербург
2848 Ринстрой СПб, ЗАО; Санкт-Петербург
2854 РОСИЗОЛИТ, ООО; Санкт-Петербург
3243 РосИнкомАвто, ООО; Саратовская область
1665 РОСКОМТРАНС, ООО; Нижний Новгород
2861 РосПромКомплект, ООО; Санкт-Петербург
0725 РосПромФильтр, ООО; Краснодарский край
1218 Рост, ООО; Москва
2875 Росфлот, ТД; Санкт-Петербург
2877 Р-Системс, ООО; Санкт-Петербург
3405 РТИ-СНАБ, ООО; Уфа
0142 Рускран, ЗАО; Барнаул
0334 Русская Снабженческая Компания; Владивосток
0143 Русский Крановый завод, ОАО; Барнаул
2884 Русское такелажное дело, ООО; Санкт-Петербург
2885 РуссТех, ООО; Санкт-Петербург
1224 Русэксп-3000, ООО; Московская область
2887 Са3, ООО (Sa3 Ltd.); Санкт-Петербург
2025 Самарский колокололитейный завод, ООО; Самара
1773 Самсон, ООО; Орел
2898 Сантехарматура, ООО; Санкт-Петербург
2899 СБС, ООО; Санкт-Петербург
2904 Сварочное и вентиляционное оборудование, ЗАО; Санкт-Петербург
1743 Север, ПО, ГУП; Новосибирск
2911 Северная компания, ООО; Санкт-Петербург
2915 СЕВЕРНЫЕ КАНАТЫ, ООО; Санкт-Петербург
2916 Северный кузнечно-механический завод (СКМЗ), ООО; Санкт-Петербург
1521 Северный партнер, ООО; Мурманск
2921 Северо-Западные лакокрасочные материалы, ООО; Санкт-Петербург
2922 Северо-Западный Гидропривод, ЗАО; Санкт-Петербург
2925 Севзапканат, ООО; Санкт-Петербург
2926 Севзапкомплект, ООО; Санкт-Петербург
2929 Севзаппромэнерго, ЗАО; Санкт-Петербург
1524 Севморкомплекс, ООО; Мурманск
3264 СЕВМОРМАШ-2М, ООО; Севастополь
3265 **Севморснаб Юг, ООО; Севастополь**
1529 Севрыбпроект, ООО; Мурманск
1534 Севтехцентр, ООО; Мурманск
0459 Сервис-Центр, ООО; Екатеринбург
1670 Сетка, ОАО; Нижегородская область
0730 Си Вендор, ООО; Краснодарский край
2937 СИ ЭЛ Инжиниринг и Ко, ООО; Санкт-Петербург
2938 Сиарм, ООО; Санкт-Петербург
1760 СибМорТрейд, ООО; Омск
0519 Сибстройэнерго ПФ, ООО; Иркутск
2941 Сизод, НПК; Санкт-Петербург
1246 Символ Лтд., ООО; Москва
2950 **СК Ханссон, ООО; Санкт-Петербург**
2951 СКАТ-28 ВЗ, ОАО; Санкт-Петербург
2958 Слотекс, ОАО; Санкт-Петербург
2959 СММ, ЗАО; Санкт-Петербург
0111 Снабжение Плюс, ООО; Астрахань
2961 СНАБМЕТАЛЛ-2000, ООО; Санкт-Петербург
2966 Совплим, ЗАО; Санкт-Петербург
0341 Современные Технологии, ООО; Владивосток
2968 СОМ, ООО; Ленинградская область
0658 Сосновский судостроительный завод (ф-л), ОАО; Кировская область
2970 СоюзКомплектАвтоТранс, ООО; Санкт-Петербург
3480 Спектр, ПКФ, ООО; Челябинск
2982 Спецгидроэнергомонтаж, ОАО; Санкт-Петербург
1265 Специальное конструкторско-технологическое бюро по электрохимии с опытным заводом (СКТБЭ), ОАО; Москва
1267 Спецкомплектресурс, ТД, ООО; Москва
1540 Спецремфлот; Мурманск
2987 СпецТехСнаб, ООО; Санкт-Петербург
2988 СпецТрейдСервис; Санкт-Петербург
2989 СПИК, ООО; Санкт-Петербург
1275 Стефекс, ООО; Москва
2998 Стил Пейнт (SteelPaint), представительство; Санкт-Петербург
1276 Стил Пейнт ГмбХ Лакокрасочная продукция (SteelPaint), ООО, представительство; Москва
2999 Стилкор НПФ, ООО; Санкт-Петербург
0737 Стропа, ООО; Краснодар
3004 Судмаш, Внешнеторговая фирма, ЗАО; Санкт-Петербург
3006 Судовая отделка, ООО; Санкт-Петербург
0739 Судовой сервисный центр, ООО; Краснодарский край
3013 Судовые Проекты и Технологии, ООО; Санкт-Петербург
3018 Судомеханический завод, ЗАО; Санкт-Петербург
0343 Судомехсервис, ООО; Владивосток
3019 Судопластсервис, ООО; Санкт-Петербург
0629 Судореммашавтоматика, ОАО; Калининград
1871 Судоремсервис, ЗАО; Петропавловск-Камчатский
0742 Судоремснаб+, ООО; Краснодарский край
3020 СудоРПМ НПФ; Санкт-Петербург
1689 Судостроительная компания РосПромРесурс, ООО; Нижегородская область
3022 Судостроительная фирма Алмаз (СФ Алмаз), ПАО; Санкт-Петербург
3025 СудПром Сервис, ООО; Санкт-Петербург
1285 Судпромкомплект, ОАО; Москва
3026 Судпромэкс, ООО; Санкт-Петербург
1691 СФЕРА, ООО; Нижний Новгород
0178 Телерад, ООО; Великий Новгород
2002 Теплоприбор, ОАО; Рязань
3034 ТеррИКон, ООО; Санкт-Петербург

1296 ТЕТИС ПРО, АО; Москва
3035 ТЕТИС ПРО, представительство; Санкт-Петербург
0344 Техно Бизнес ДВ, ООО; Владивосток
3039 Техноавиа-Санкт-Петербург; Санкт-Петербург
0371 Техноимпэкс, ООО; Владимир
3044 Техномаш, ООО; Санкт-Петербург
3045 Технополис, ЗАО; Санкт-Петербург
3046 Технорос, Производственное объединение, АО; Санкт-Петербург
0745 Техносервис, ООО; Краснодарский край
3047 Техноснаб Сервис, НПП, ООО; Санкт-Петербург
1305 Технторг-М, ООО; Москва
0746 Технотранс, ООО; Краснодарский край
0422 Течи Рус, ООО; Вологодская область
1697 Трансвек-Плюс, ООО; Нижний Новгород
0058 Трансмор, ООО; Архангельск
3073 ТрансСервис, ООО; Санкт-Петербург
0793 ТрансТехнология, ООО; Курск
0119 Трассервис, ПКФ, ООО; Астрахань
3077 Тритмент, ООО; Ленинградская область
3076 ТРИТМЭНТ, ООО; Ленинградская область
3411 Туймазыхиммаш, ОАО; Башкортостан
1320 ТЭМП, инженерно-научный центр, ОАО; Москва
3365 Тюменьсетеснасть; Тюмень
3413 Уфимский завод эластомерных материалов, изделий и конструкций (УЗЭМИК), АО; Уфа
1324 Ф.К.Моторс, ООО; Москва
1325 Фабрика холода, ООО; Москва
3090 ФЕБ, НПП, ООО; Санкт-Петербург
1702 **Феррум, ООО; Нижний Новгород**
0633 Фишеринг сервис, ООО; Калининград
3107 Фордевинд Регата; Санкт-Петербург
3109 Фрам, ООО; Санкт-Петербург
3112 Фрегат СПб, ООО; Санкт-Петербург
3113 Фрегат, НПП; Санкт-Петербург
1337 Хантсман-НМГ, ЗАО; Москва
1339 Хемпель (представительство), ЗАО; Москва
1562 Хемпель Мурманск, ЗАО; Мурманск
3118 Хемпель, ЗАО; Санкт-Петербург
1345 Царь, ТД, ООО; Москва
1348 Центр Водных Технологий, ООО; Москва
3132 ЦКБА НПФ, ЗАО; Санкт-Петербург
3136 ЦНИИ судового машиностроения, ЗАО; Санкт-Петербург
3139 ЦСС СтарМорУс, ООО; Санкт-Петербург
1708 ЦЭЭВТ, ЗАО; Нижний Новгород
3145 Шип-Мастер, ООО; Санкт-Петербург
3146 Шип-Сервис, ООО; Санкт-Петербург
3150 Эврика, ЗАО; Санкт-Петербург
3153 Эго, НПП, Центр защиты от коррозии; Санкт-Петербург
3156 Эйркул, фирма, ООО; Санкт-Петербург
3161 Экоюрус-Венто НПП, ООО; Санкт-Петербург
3162 Экспедит, ООО; Санкт-Петербург
3163 **Экстрадэн, ООО; Санкт-Петербург**
1566 ЭЛ и К, ООО; Мурманск
3166 Электрик, НПО; Санкт-Петербург
3167 Электрик-комплект, ООО; Санкт-Петербург
3192 Элит Шиппинг, ООО; Санкт-Петербург
1377 Элстат, ООО; Москва
3199 Эльф, НПФ, ЗАО; Санкт-Петербург
3200 ЭмЛак, ЗАО; Санкт-Петербург
0788 Энергоопт, ООО; Курган
3205 ЭНТ, НПО (НПО Экология, Наука, Техника), ООО; Санкт-Петербург
1988 Эра-Комплекс, ООО; Ростовская область
0644 Эрга, НПО; Калуга
1382 Эрион ПКФ, ООО; Московская область
3207 ЭС ЭМ СИ Пневматик, ООО; Санкт-Петербург
3211 ЮБС-АРМ, ООО; Санкт-Петербург
0414 Югжелдормаш, ООО; Волгоград
1991 ЮгЭнергоМаш, ООО; Ростовская область
3212 Юдит, ООО; Санкт-Петербург
1992 Южный Берег, ООО; Ростовская область
3416 ЮжУралМаркет, ООО; Уфа
1573 Юмас-Норд, ООО; Мурманск
0358 Юнитех Марин, ООО; Владивосток
0651 Юрмаш (ЮМЗ, Юргинский машиностроительный завод), ООО; Кемеровская область
0359 Якорь, ООО; Владивосток
3567 Ярославль-Резинотехника (ЯРТ), АО; Ярославль
3568 Ярославский завод РТИ, АО; Ярославль
3572 Ярославский судостроительный завод (ЯСЗ), ПАО; Ярославль

Производство и поставка. КАМБУЗНОЕ ОБОРУДОВАНИЕ

0989 Дометик РУС, ООО; Москва
1626 Концерн Термаль, ЗАО; Нижний Новгород
2795 Премиум Холод, ООО; Санкт-Петербург
2800 Проектинтертехника, ООО; Санкт-Петербург
1180 ПТФ Криотек, ООО; Московская область
2909 Север Трэйд, ООО; Санкт-Петербург
1697 Трансвек-Плюс, ООО; Нижний Новгород
3464 Чувашторгтехника, АО; Чебоксары
1711 Эвеко, ООО; Нижний Новгород
3163 **Экстрадэн, ООО; Санкт-Петербург**
3173 Электрокомплект, ООО; Ленинградская область

Производство и поставка. МАТЕРИАЛЫ

0820 3М Россия, ЗАО; Москва
2040 3М Россия, ЗАО; Санкт-Петербург
0563 А/С Дан-банкеринг Лтд.; Калининград
0831 Hempel; Москва
3468 Абразивные заводы Урала, ТД, ООО; Челябинск
2078 Абратех ТД, ООО; Санкт-Петербург
3235 Аверс-2002, ООО; Саратовская область
2099 АГС плюс, ООО; Санкт-Петербург
2103 Адмирал, ЗАО; Санкт-Петербург
0850 Азовмет, группа компаний; Москва
0853 Айзенхаус, ООО; Москва
2117 Акзо Нобель Н.В., предст-во; Санкт-Петербург
2121 Актимиста, ООО; Санкт-Петербург
0862 Алрос, ООО; Московская область
0863 АЛС Хемаколор, ООО; Московская область
0526 Альметьевский трубный завод, ОАО; Татарстан
2126 Альтаир Руспол, ООО; Санкт-Петербург
2131 Альфа-Металл, ООО; Санкт-Петербург
0869 Альянс, ООО; Москва
0568 Антикорр, ООО; Калининград
1577 **Аппаратдизель, ООО; Нижний Новгород**
1406 Армада, ООО; Мурманск
0879 Армаселль, ООО; Москва
2152 АРТИ, ООО; Санкт-Петербург
0194 Аскольд, ОАО; Приморский край
2160 Атлант, ООО; Санкт-Петербург
0681 Ахтарская судоверфь, ООО; Краснодарский край
3470 Ашинский металлургический завод, ПАО;

Челябинская область
3238 Балаковский судостроительно-судоремонтный завод (БССРЗ), ООО; Саратовская область
2170 Балтийская бункерная компания, ООО; Санкт-Петербург
2180 Балтийский металлургический союз, ООО, ПКФ; Санкт-Петербург
2186 Балтик Петролеум, ЗАО; Санкт-Петербург
0578 БАЛТИК-ДИЗЕЛЬ, ООО; Калининградская область
2193 БалтКомплект, ООО; Санкт-Петербург
0581 БалтМорСервис, ООО; Калининград
0582 Балтойл-группа, ЗАО; Калининград
2200 Балтсеть, ООО; Санкт-Петербург
0584 Балт-Шток, ООО; Калининград
0132 Барнаульский завод резиновых технических изделий, ООО; Барнаул
0377 Баррикады, ПО, ФГУП; Волгоград
0899 Батмастер-Истра, ООО; Москва
3392 Башстанкосервис, ООО; Уфа
0434 Белоярская фабрика асбокартонных изделий, ООО (БФАИ); Свердловская область
2210 Берегсталь, ПО; Санкт-Петербург
0018 Бункерная компания, ЗАО; Архангельск
0201 Бункеровочная компания Транс Ойл Бункер, ООО; Владивосток
0202 Бункеровочно-зачистная станция ББС-5, ОАО; Владивосток
0378 Бункер-Сервис, ООО; Волгоград
1586 В.Ф.Танкер, ООО; Нижний Новгород
0914 Валькар Ко, НПФ, ООО; Москва
0379 ВАТИ-ПРОМ, ЗАО; Волгоградская область
2231 Вега,ТД, ООО; Санкт-Петербург
2232 Вектор-Проф, ООО; Ленинградская область
2234 Велес, ООО; Санкт-Петербург
0919 Верцалит АГ+Со.КГ, представительство компании (ФРГ); Москва
0586 Весткоммерц, ООО; Калининград
1846 Ветеран, ООО; Петропавловск-Камчатский
0920 Виал Ойл, ООО; Московская область
2242 Виккар, ООО; Санкт-Петербург
2246 Вильена, ООО; Санкт-Петербург
1848 Виртус, ООО; Петропавловск-Камчатский
0381 Вирц, ООО; Волгоград
0217 Владкомплектсервис, ООО; Владивосток
2250 ВМП-Нева, НПП, ООО; Санкт-Петербург
1590 ВолгаНефтеХим, ЗАО; Нижний Новгород
0383 Волго-Биметалл, ООО; Волгоград
0386 Волгоградский сталепроволочно-канатный завод концерн "Промметиз", ОАО; Волгоград
0390 Волгохимнефть, ПО, ООО; Волгоград
0436 Высокодисперсные Металлические Порошки (ВМП), НПО, ЗАО; Екатеринбург
3428 Гаваньбункер, ЗАО; Хабаровский край
2276 Газпромнефть Марин Бункер, ООО; Санкт-Петербург
0940 Галион, ТД, ЗАО; Москва
2279 Гамма, индустриальные краски, ООО; Санкт-Петербург
2281 Гангут, ПТК, ООО; Санкт-Петербург
2293 Гидротехника, ООО; Санкт-Петербург
2302 ГОЗ Обуховский завод, ОАО; Санкт-Петербург
1604 ГРАНДметалл, ООО; Нижний Новгород
2317 ГСМ Сервис, ТД; Санкт-Петербург
3434 Дальневосточная танкерная компания, ООО; Хабаровский край
0246 Дальневосточное морское пароходство (Двмп), ПАО; Владивосток
2326 **ДВ Колор, ООО; Санкт-Петербург**
2329 Дельта, ООО; Санкт-Петербург
0981 Деметра-2ОООМ, ООО; Москва
2331 Десса, ООО; Санкт-Петербург
2337 Диана, ООО; Санкт-Петербург
2348 Динитрол-СПб; Санкт-Петербург
1424 Дружба, ПКП, ООО; Мурманск
2354 Евробласт, ООО; Санкт-Петербург
2355 Евроресурс, ООО; Санкт-Петербург
3546 Завод ROLS ISOMARKET; Ярославская область
0438 Завод авто-текстильных изделий, УралАТИ, ОАО; Свердловская область
2359 Завод Арматуры Контактной Сети (Завод АКС); Санкт-Петербург
1610 Завод Герметизирующих материалов, ООО; Нижегородская область
0996 Завод качественных сплавов, ЗАО (ЗКС, ЗАО); Москва
1612 Завод Нижегородский Теплоход (ЗНТ), ОАО; Нижегородская область
0997 Завод пластмасс (Монолит-Сити 1), ООО; Москва
2372 Завод по переработке пластмасс им.Комсомольской правды, ООО; Санкт-Петербург
0998 Завод РТИ-Каучук, ООО; Москва
2377 Завод слоистых пластиков, ООО; Санкт-Петербург
2392 Ильма, ООО; Санкт-Петербург
3548 ИНФРАХИМ, ТПК, ООО; Ярославль
2418 Йотун Пэйнтс, ООО; Санкт-Петербург
2428 Итком, ЗАО; Санкт-Петербург
1015 Кадотекс-2000,ТФ, ООО; Москва
1793 Камская промышленная компания, ТД, ООО; Пермь
0537 Камский литейный завод, ОАО; Татарстан
1021 Канат, ОАО; Московская область
3336 Капитан Немо, ООО; Тюмень
2438 Капролит, ООО; Ленинградская область
2439 Капролон, ПФ, ЗАО; Санкт-Петербург
2440 Карбон Студио, ООО; Санкт-Петербург
1995 Касимовская сетевязальная фабрика; Рязанская область
0087 Каскад, ООО; Астрахань
1855 Каско Бункер, ЗАО; Петропавловск-Камчатский
0088 Каспий ИмпЭкс, ООО; Астрахань
1033 Колтек Интернешнл, ООО; Москва
0276 Компания МС Пасифик; Владивосток
2467 Компания Элита, ООО; Санкт-Петербург
1441 Компания Юма-Норд, ООО; Мурманск
0789 Композит, НПО, ООО; Курск
2478 Концерн Авента, ОАО; Санкт-Петербург
0607 Корабельное дело, ООО; Калининград
0444 Корпорация ВСМПО-АВИСМА, ПАО; Свердловская область
2486 Кофулсо, ООО; Санкт-Петербург
0091 Крансервис, ЗАО; Астрахань
3550 Краски Профи, ООО; Ярославль
1628 Красное Сормово, Завод, ОАО; Нижний Новгород
2491 Кронверк сервис; Санкт-Петербург
2492 Кронштадт, ООО; Санкт-Петербург
3551 Лакокраска-Я, ООО; Ярославль
2512 ЛИГА, ООО; Санкт-Петербург
1932 Линтер, ООО; Ростов-на-Дону
2513 ЛИСТ СПб, ООО; Санкт-Петербург
1630 Литейный завод ЛитВЕСС, ООО; Нижний Новгород
2514 Литмаш, ПО, ООО; Санкт-Петербург
2518 Логител, ООО; Санкт-Петербург
0610 Локтер, ООО; Калининград
2523 ЛСР-Базовые, ЗАО; Санкт-Петербург

2524 Лукойл-Бункер, бункеровочная компания; Санкт-Петербург
3476 Магнитогорский металлургический комбинат (ММК), ПАО; Челябинская область
3438 Маринбизнес, ООО; Хабаровский край
2538 Маринтех Шипс Сервис, ООО; Санкт-Петербург
2544 Маркон-Вест, ООО; Санкт-Петербург
1069 Мастерфайбр, фабрика резиновых покрытий, ООО; Московская область
2552 Международная академия прикладных исследований, ООО; Санкт-Петербург
2558 Металкомп, ОАО; Санкт-Петербург
2560 Металлографика, ООО; Санкт-Петербург
0446 Металлопромышленная Компания СТАЛЬ Re; Екатеринбург
2562 Металлоцентр, ООО; Санкт-Петербург
1075 Металлургия Специальных Сплавов, ЗАО; Москва
1633 **Метмаш, ООО; Нижегородская область**
2564 Механика, ООО; Санкт-Петербург
1078 МЗВА, ЗАО; Москва
2568 Миг-сервис, ООО; Санкт-Петербург
1079 Миксэл, ООО; Москва
2576 Мир красок, НПФ, ЗАО; Санкт-Петербург
1086 Мореман, ООО; Московская область
2611 Морской Сервис Ярошевич, ООО; Санкт-Петербург
1106 Мотул; Москва
2622 Моушн Продактс, ООО; Санкт-Петербург
1484 Мурманскторгсойл; Мурманск
2632 Навигаторъ, ООО; Санкт-Петербург
1118 НГК-композит; Москва
2643 НгСК Флагман, ООО; Санкт-Петербург
2649 Нева-Металл Инжиниринг, ГК; Санкт-Петербург
2669 Неохим, ООО; Санкт-Петербург
0792 НиК, ООО; Курск
2680 Никстар, ООО; Санкт-Петербург
2682 Ниневия, ООО; Санкт-Петербург
2684 НОВА и К; Санкт-Петербург
2687 Новоладожский судостроительный завод, ООО; Ленинградская область
3402 Ново-Уфимский НПЗ, ОАО; Уфа
2695 Нордимпекс, ООО; Санкт-Петербург
1127 НПК Луч, ООО; Москва
1827 НПО ТЕХСНАБ, ООО (Минпласт); Петрозаводск
1131 НПО УНИХИМТЕК; Москва
0816 НПО Экон, ООО; Махачкала
2704 НПП НОТЕХ, ООО; Санкт-Петербург
2712 Оглаенд Систем, ООО; Санкт-Петербург
1139 Омхас, ООО; Москва
1141 Опытный завод "Авиаль", ООО; Москва
1655 Оргстекло, ОАО; Нижегородская область
0512 Осетровская судостроительная верфь, ООО; Иркутская область
1144 ОХМЗ Гиредмета, ОАО; Московская область
2719 ОХТАлит, АО; Санкт-Петербург
0310 Павино - Судоходная компания, ООО; Владивосток
2724 Парок, ООО; Санкт-Петербург
0311 **Пасифик-сервис, ООО; Владивосток**
2731 ПЕНТА; Санкт-Петербург
1148 Пента-91, ООО; Москва
1799 Пермский завод им. С.М. Кирова, ФГУП; Пермь
2737 Петербургский завод прецизионных сплавов, ООО; Санкт-Петербург
2742 Петромет, ООО; Санкт-Петербург
1859 Петропавловская судоверфь, ОАО; Петропавловск-Камчатский
2746 **Петроснаб, ООО; Санкт-Петербург**
2751 Петрошип, ООО; Санкт-Петербург
2752 Пигмент, ТД, ЗАО; Санкт-Петербург
2755 Пиллор-Эвак, ООО; Ленинградская область
2765 Пластэкс, ЗАО; Санкт-Петербург
2772 ПодъемТехКомплекс, ООО; Санкт-Петербург
2780 ПолимерСтиль, ООО; Санкт-Петербург
2781 Полимерстройматериалы, ТК, ООО; Санкт-Петербург
2783 Полиформ, ЗАО; Санкт-Петербург
0420 Порт Сокол, ОАО; Вологодская область
1170 Препрег-СКМ, ЗАО; Москва
0324 Приморское морское пароходство, ПАО; Приморский край
1953 Причал, ООО; Ростовская область
1173 Проблемы трения и износа, НПФ, ООО; Москва
2799 Прогрессивные решения; Санкт-Петербург
1175 ПрогрессИнвестКомпани, ООО; Москва
2802 Производство завод имени Шаумяна, ООО; Санкт-Петербург
1179 Проммет-спецсталь, ЗАО ПКФ; Москва
2807 ПромМеханика, ЗАО; Санкт-Петербург
2812 ПРОМЭКС, ООО; Санкт-Петербург
2816 Протех, ТД, ООО; Санкт-Петербург
2824 Радиант, ЗАО; Санкт-Петербург
2829 РАСТРО, Торговый Дом, ООО; Санкт-Петербург
0429 Регионгазделаль, ПП, ООО; Воронеж
3555 Резинокомплект, ПТК, ООО; Ярославль
2018 Речбункер, ЗАО; Самара
0657 Речной порт Киров; Киров
1204 РМ-Стил, ООО; Москва
2851 РМ-Стил, ООО; Санкт-Петербург
3499 Рн-Сахалинморнефтегаз, ООО; Южно-Сахалинск
1209 Рокор, НПО, ООО; Москва
1210 Рокстэк РУ, ООО; Московская область
2854 РОСИЗОЛИТ, ООО; Санкт-Петербург
3243 РосИнкомАвто, ООО; Саратовская область
1666 Росма, ЗАО; Нижний Новгород
0725 РосПромФильтр, ООО; Краснодарский край
0455 Российская электротехнологическая компания (РЭЛТЕК), ЗАО; Екатеринбург
2872 Росстройресурс, ГК; Санкт-Петербург
2878 РСТ, ООО; Санкт-Петербург
2879 РТД, ПКФ, ООО; Санкт-Петербург
2025 Самарский колокололитейный завод, ООО; Самара
1233 Сварка, ООО; Москва
2904 Сварочное и вентиляционное оборудование, ЗАО; Санкт-Петербург
1517 Северная корона, ООО; Мурманск
2916 Северный кузнечно-механический завод (СКМЗ), ООО; Санкт-Петербург
2921 Северо-Западные лакокрасочные материалы, ООО; Санкт-Петербург
2926 Севзапкомплект, ООО; Санкт-Петербург
2932 Севкабель, ГК, ОАО; Санкт-Петербург
1524 Севморкомплекс, ООО; Мурманск
1532 Севрыбхолодфлот; Мурманск
1240 Серпуховский литейно-механический завод, ЗАО; Московская область
1760 СибМорТрейд, ООО; Омск
2958 Слотекс, ОАО; Санкт-Петербург
2961 СНАБМЕТАЛЛ-2000, ООО; Санкт-Петербург
3479 Соединитель, АО; Челябинская область
0547 Сокол, ООО; Татарстан
2968 СОМ, ООО; Ленинградская область
3480 Спектр, ПКФ, ООО; Челябинск
0056 Спецкраска, ООО; Архангельск
1541 Спецтехнология, ЗАО; Мурманск

3327 Сплав, НПО, АО; Тула
1542 СПТБ Звездочка, АО; Мурманская область
0735 ССК Моргент, ООО; Краснодарский край
0460 Сталь, МПК; Екатеринбург
2998 Стил Пейнт (SteelPaint), представительство; Санкт-Петербург
1276 Стил Пейнт ГмбХ Лакокрасочная продукция (SteelPaint), ООО, представительство; Москва
2999 Стилкор НПФ, ООО; Санкт-Петербург
3000 СтонКор в России, ООО; Санкт-Петербург
1278 Ступинская Металлургическая Компания, ОАО; Московская область
3002 СТЭК-М, ООО; Санкт-Петербург
1969 СТЭМ, ООО; Ростов-на-Дону
0667 Судокомплект, ООО; Кострома
3019 Судопластсервис, ООО; Санкт-Петербург
1285 Судпромкомплект, ОАО; Москва
1971 Судснаб ЮГ, ТД, ООО; Ростовская область
0549 ТД Казаньподшипник, ООО; Казань
3030 ТД Тарго, ООО; Санкт-Петербург
0178 Телерад, ООО; Великий Новгород
3032 Тепло Изоляционные Материалы, ООО; Санкт-Петербург
1292 Тера; Москва
3033 Термо, ООО; Санкт-Петербург
1294 Термоприбор, ОАО; Московская область
1303 Технология Металлов, ГК; Москва
3049 Технотренд, ООО; Санкт-Петербург
3054 Техснаб, ООО; Санкт-Петербург
0463 Тизол, АО; Свердловская область
3057 Тиккурила, ООО; Санкт-Петербург
3058 ТИСС, ООО; Санкт-Петербург
3059 Титан, ООО; Санкт-Петербург
0408 Торговый дом ТРАСТ, ООО; Волгоградская область
1310 Торговый дом ЦКМ, ООО; Москва
1697 Трансвек-Плюс, ООО; Нижний Новгород
3070 Транскат, АО; Санкт-Петербург
3072 Трансмет, АО; Санкт-Петербург
0793 ТрансТехнология, ООО; Курск
0119 Трассервис, ПКФ, ООО; Астрахань
3081 Турбо-Балт, ПКК, ООО; Санкт-Петербург
3323 УПТО-ТГС, ООО; Томск
0149 Уралгрит, ООО; Барнаул
0466 УралГрит, ООО; Екатеринбург
1328 Фат, ООО; Московская область
1701 Ферродеталь, ООО; Нижний Новгород
1702 **Феррум, ООО; Нижний Новгород**
3093 Феррумленд, ООО; Санкт-Петербург
1703 Фиксатор, ООО; Нижегородская область
3104 Фирма Экор, ООО; Санкт-Петербург
1765 Флотснаб, ООО; Омск
3450 Хабаровская топливная компания, ООО; Хабаровск
1337 Хантсман-НМГ, ЗАО; Москва
1339 Хемпель (представительство), ЗАО; Москва
1562 Хемпель Мурманск, ЗАО; Мурманск
3118 Хемпель, ЗАО; Санкт-Петербург
3120 Химический ресурс, ООО; Санкт-Петербург
3121 ХИМЭКС Лимитед, ЗАО; Санкт-Петербург
1341 ХК Композит, ЗАО; Москва
3122 Хорс, ЗАО; Санкт-Петербург
1345 Царь, ТД, ООО; Москва
1350 ЦЕНТРОСТАЛЬ, ООО; Москва
0423 Череповецкий металлургический комбинат Северсталь, ПАО; Вологодская область
0753 Черноморский портовый сервис, ООО; Краснодарский край
1819 Чусовский металлургический завод, ОАО; Пермская область
3145 Шип-Мастер, ООО; Санкт-Петербург
3153 Эго, НПП, Центр защиты от коррозии; Санкт-Петербург
3158 ЭКОР-НЕВА, НПП, ООО; Санкт-Петербург
3162 Экспедит, ООО; Санкт-Петербург
0477 Электра, ООО; Екатеринбург
3200 ЭмЛак, ЗАО; Санкт-Петербург
0478 Энергопромметаллснаб, ЗАО; Свердловская область
0521 Эфир-Сервис, ООО; Иркутск
0414 Югжелдормаш, ООО; Волгоград
1991 ЮгЭнергоМаш, ООО; Ростовская область
1572 Юма ГК; Мурманск
1573 Юмас-Норд, ООО; Мурманск
1387 Юнит Марк Про, ЗАО; Москва
3567 Ярославль-Резинотехника (ЯРТ), АО; Ярославль
3573 Ярославтехнология, АО; Ярославль

Производство и поставка. ИНСТРУМЕНТЫ И ХОЗЯЙСТВЕННОЕ ИМУЩЕСТВО

2040 3М Россия, ЗАО; Санкт-Петербург
2049 Aquatrade, фирма, ООО; Санкт-Петербург
0825 BLN GmbH; Москва
2053 CLE GROUP, Россия; Санкт-Петербург
0829 ESAB (ЭСАБ), ООО; Москва
2056 ESAB (ЭСАБ), ООО; Санкт-Петербург
0830 Fantuzzi Reggiane S.p.A.; Москва
0834 IGC-Marin; Москва
1392 Polar Set Ltd, представительство; Мурманск
0838 ROBUR International, ГК; Москва
2070 ROSMARK STEEL, Россия; Санкт-Петербург
0843 АБАМЕТ, АО; Москва
2075 АБИС-ТЕК, ООО; Ленинградская область
0845 АБЛОЙ, АО (Финляндия); Москва
2077 Абразивкомплект, ООО; Санкт-Петербург
2096 Автостанкопром, ООО; Санкт-Петербург
0849 Агрокон; Москва
3389 Аеромаг, ООО; Уфа
1395 АЙС Экспорт, ООО; Мурманск
0190 Алмаз, ООО; Владивосток
0870 Амада, ООО; Москва
3423 Амурский судостроительный завод (АСЗ), ПАО; Хабаровский край
0150 АнатСвар, ООО; Белгород
0874 Анион; Москва
1398 Анкран, ООО; Мурманск
2139 Антикор Композит, ООО; Санкт-Петербург
2140 Антикоррозионная техника; Санкт-Петербург
2144 Арис, ООО; Санкт-Петербург
2157 Ассоциация предприятий морского приборостроения, ЗАО; Санкт-Петербург
0569 Атлантик-Лидер; Калининград
0890 АТМ Групп, ООО; Московская область
0891 АТМ Технолоджи, ООО; Московская область
2166 Баджер, компания; Санкт-Петербург
2173 Балтийская Металлургическая Компания, ЗАО; Санкт-Петербург
2174 Балтийская Промышленная Компания, ЗАО; Санкт-Петербург
0580 Балткран, ОАО; Калининград
2206 Балтэлектронкомплект, ООО; Санкт-Петербург
0377 Баррикады, ПО, ФГУП; Волгоград
3471 Барс, НПО; Челябинская область
0898 Барьер-3, НПЦ, ЗАО; Москва
1412 Беломорский рыбак, АО; Мурманск

0902 Белый медведь-97, ООО; Москва
0903 Бипак; Москва
0904 Бирюлевский экспериментальный завод; Московская область
2214 Блконс Групп; Санкт-Петербург
2216 БМК, ООО; Санкт-Петербург
0909 Бриз, ООО; Москва
2222 Булат, ООО; Санкт-Петербург
1585 Буревестник, ООО; Нижний Новгород
2226 БЭСТ СЕРВИС, ООО; Санкт-Петербург
1587 Вебасто Рус (ф-л), ООО; Нижний Новгород
2229 Вебасто Рус (ф-л), ООО; Санкт-Петербург
0915 Вебасто Рус, ООО; Москва
2230 Вебер Комеханикс Санкт-Петербург; Санкт-Петербург
0916 Вебер Комеханикс, ООО; Москва
0435 Вектор, Уральское производственное предприятие, ОАО; Екатеринбург
2234 Велес, ООО; Санкт-Петербург
0921 ВИГО СМИТ, ЗАО; Москва
2243 Викселен, Инструментальная компания, ООО; Санкт-Петербург
1905 Вилкинс ЮР, ООО; Ростов-на-Дону
3543 Винт, ООО; Ярославль
2255 Водно-Моторный Центр; Санкт-Петербург
2261 Возрождение; Санкт-Петербург
2263 Волекс Абразив, ООО; Санкт-Петербург
0425 Воронежский опытно-механический завод (ВОМЗ), ОАО; Воронеж
2265 Восток-Сервис, ТД, ЗАО; Санкт-Петербург
0230 Восточная Стивидорная Компания (ВСК), ООО; Приморский край
0935 ВЭЛДТЭК, ООО; Москва
2275 Вюрт Северо-Запад, ЗАО; Санкт-Петербург
0939 Галика-Тим, ООО; Москва
2278 Гальваника, ООО; Ленинградская область
0945 Гека, ООО; Москва
0948 Георг Фишер Пайпинг Системс Лтд, представительство; Москва
0531 Гидроспецстрой, опытно-механический завод, ОАО; Казань
1600 Гидротермаль, ООО; Нижний Новгород
2297 Главирбур, ЗАО; Санкт-Петербург
0959 ГлобалВент; Москва
0962 Глубина, ООО; Москва
1994 Государственный Рязанский приборный завод, АО; Рязань
2316 Группа Свэл, ЗАО; Санкт-Петербург
3474 ДизельКомплект, ООО; Челябинск
2347 Диком, ООО; Санкт-Петербург
2352 Дюкон, промышленная группа; Санкт-Петербург
2353 ЕВК групп, ООО; Санкт-Петербург
2356 Евросварка, ООО; Санкт-Петербург
1609 ЕМ-Трейдинг, ООО; Нижний Новгород
3546 Завод ROLS ISOMARKET; Ярославская область
3547 Завод Гидромеханизации, АО; Ярославская область
0362 Завод им. В.А.Дегтярева, ОАО; Владимирская область
2365 Завод им. М.И. Калинина, ФГУП; Санкт-Петербург
2368 Завод Композит, ЗАО; Санкт-Петербург
2370 Завод Кризо, ОАО; Ленинградская область
1786 **Завод нефтегазовой аппаратуры Анодъ (ЗНГА Анодъ), ООО; Пермь**
1612 Завод Нижегородский Теплоход (ЗНТ), ОАО; Нижегородская область
2375 Завод ПТО им.С.М.Кирова, ООО; Санкт-Петербург
3279 Завод сварочного оборудования КаВик, ООО; Смоленская область
0597 Запреммаш, ОГУП; Калининградская область
0481 Ивхимпром, ОАО; Иваново
2386 Ижорские сварочные материалы, ООО; Санкт-Петербург
2389 ИК-Технологии, ООО; Санкт-Петербург
1002 Импульс-ПромСнаб, ООО; Москва
1615 Инструм-Рэнд; Нижегородская область
1925 Ин-терминус, ООО; Ростов-на-Дону
2412 Интершельф-СТМ; Санкт-Петербург
2414 Интра Тул, ООО; Санкт-Петербург
2417 Инфотек Флекс, ООО; Санкт-Петербург
1012 Йорк Интернэшнл, ЗАО; Москва
1617 ИП Хохлов С.Н.; Нижний Новгород
2420 Ирлен, ЗАО; Санкт-Петербург
2421 ИРЛЕН-РОС; Санкт-Петербург
0440 Искра, завод сварочного оборудования, ООО; Свердловская область
2426 ИстРеф; Санкт-Петербург
2427 ИТА-СПБ, ООО; Санкт-Петербург
3399 Ишимбайский станкоремонтный завод (ИСЗ), ИЦ, ООО; Уфа
0441 Каменск-Уральский металлургический завод, ОАО; Свердловская область
1016 Ками-Металл, ООО; Москва
1018 Камоцци пневматика, ООО; Московская область
0442 Карабашские Абразивы, ООО; Екатеринбург
2441 Карготек РУС, ООО (Cargotec Marine); Санкт-Петербург
2446 Квадрат СГ; Санкт-Петербург
3326 Кимовский Радиоэлектромеханический Завод, ФГУП; Тульская область
1030 Коломенский завод тяжелых станков, ЗАО; Московская область
3309 Колпашевская судостроительная верфь; Томская область
3289 Комибуммонтаж, ЗАО; Сыктывкар
1035 Компания КОРД; Московская область
2460 **Компания Ладога, ООО; Санкт-Петербург**
2461 Компания Мульти Саунд, ЗАО; Санкт-Петербург
1039 Компания Топливный Регион (КТР), ООО; Москва
1040 Компания ЭКО; Москва
0606 Концепт Лтд., ООО; Калининград
0399 Красный Октябрь, Волгоградский металлургический завод, ЗАО; Волгоград
1052 Красный Пролетарий, ОАО; Москва
2488 Крисмас+, НПО, ЗАО; Санкт-Петербург
2489 Крисс, ООО; Санкт-Петербург
1053 Крит-М, ООО; Москва
2490 Крон СПб, ООО; Санкт-Петербург
2497 Култек, ООО; Санкт-Петербург
1057 ЛГМ, АО; Москва
0796 Лебедянский Машиностроительный Завод (ЛеМаЗ), ООО; Липецкая область
1058 ЛЕК – Инструментс, ООО; Москва
2505 Ленинградский судостроительный завод Пелла, ОАО; Ленинградская область
2507 ЛенОблСнаб, ООО; Санкт-Петербург
0609 Ленточные пилы, ЗАО; Калининград
2012 Леотек-Волга, ООО; Самара
0539 Луксор, ООО; Казань
1064 Магимэкс, ООО; Москва
2526 Магистраль, ООО; Санкт-Петербург
2528 МакГРЕГОР (MacGregor) (предст-во); Санкт-Петербург
2532 Мареко, ООО; Санкт-Петербург
2535 МАРИНЕРУС, НПП; Санкт-Петербург
2538 Маринтех Шипс Сервис, ООО; Санкт-Петербург

0698 МаринТехСервис, Центр Морских Программ, ООО; Краснодарский край
1933 Марк Транспорт Индастриал, ООО; Ростов-на-Дону
2544 Маркон-Вест, ООО; Санкт-Петербург
2546 Мартин, ООО; Санкт-Петербург
1447 Мастер Фиш ЛТД, ООО; Мурманск
3482 Машиностроительный завод; Чита
0445 Машиностроительный завод им.Калинина, ОАО; Екатеринбург
2548 Маяк, НПК; Ленинградская область
1632 Мегаком, ТХ; Нижний Новгород
2550 Мегал, ООО; Санкт-Петербург
1072 Медиана ПМ, ООО; Москва
0401 Металл Плюс, ООО; Волгоградская область
2559 Металл Технология Сервис, ООО; Санкт-Петербург
2561 Металлострой СПб, ООО; Санкт-Петербург
0026 Металлтехно, ООО; Архангельская область
2565 Механический завод Кволи, ЗАО; Санкт-Петербург
2569 Мидасот-С; Санкт-Петербург
1079 Миксэл, ООО; Москва
2577 Мир сварки, УПЦ, ООО; Санкт-Петербург
2580 МКСМ-Сервис СПб; Санкт-Петербург
1456 МореСнасть, ООО; Мурманск
2605 Морское подводное оружие – Гидроприбор, Концерн, ОАО; Санкт-Петербург
0028 Морснабсервис, ООО; Архангельск
2620 Мортранс, ООО; Санкт-Петербург
0402 Моторемонтный завод Волгоградский, (МРЗ Волгоградский), АО; Волгоград
1483 Мурманск-спецодежда, ООО; Мурманск
2629 Мустово, ООО; Санкт-Петербург
2644 НГС-Комплект СПб, ООО; Санкт-Петербург
2653 Невис, ООО; Санкт-Петербург
1487 Нерпа, Судоремонтный завод (СРЗ), Фл АО ЦС Звездочка; Мурманская область
1641 Нижегородский завод теплообменного оборудования (НЗТО), ООО; Нижний Новгород
1645 Нижегородское Предприятие Судового Оборудования (НПСО), ООО; Нижний Новгород
2681 Нимитта, ООО; Санкт-Петербург
2688 Новые мебельные технологии (НМТ), ООО; Санкт-Петербург
2689 Новые технологии; Санкт-Петербург
0304 Нордишер Машиненбау Руд. Баадер ГмбХ+Ко. КГ; Владивосток
1125 Нормета, ООО; Московская область
2699 НПО ГидроМашПроект, ООО; Санкт-Петербург
0816 НПО Экон, ООО; Махачкала
3458 **НПП Электро Плюс, ООО; Чебоксары**
1132 Ньюмен, ООО; Москва
1133 Обинт, ООО; Москва
1136 Объединенные машиностроительные заводы (Группа Уралмаш-Ижора), ПАО; Москва
2710 Овертайм, ЗАО; Санкт-Петербург
2715 ОМЗ-Спецсталь, ООО; Санкт-Петербург
1140 Опыт, ООО; Москва
2718 ОСТ, НПП Оборудования систем телекоммуникаций; Санкт-Петербург
2722 ПАМИР, Алюминиевые конструкции, ООО; Санкт-Петербург
2729 ПЕЛЛА-МАШ, ООО; Ленинградская область
2730 Пелла-Фиорд, ЗАО; Ленинградская область
1800 Пермский машиностроительный завод; Пермь
1804 Пермтехмаш, АО; Пермь
2744 Петросет Большой, ООО; Санкт-Петербург
2751 Петрошип, ООО; Санкт-Петербург
2759 **ПК МС, ООО; Санкт-Петербург**
1497 ПКФ РЭМ, ООО; Мурманск
1946 Плазма, НПП, ООО; Ростов-на-Дону
2766 Пневмо-Альянс, ООО; Санкт-Петербург
1755 ПО ПОЛЕТ, Фл АО ГКНПЦ им.М.В.Хруничева; Омск
2768 Подводно-Технические работы 27, ООО; Санкт-Петербург
1162 Пойма, ЭПП; Москва
1659 Полет, НПФ,ФГУП; Нижний Новгород
2781 Полимерстройматериалы, ТК, ООО; Санкт-Петербург
1948 Полипласт, НПП, ООО; Ростовская область
1164 Политехника, НПФ; Москва
2783 Полиформ, ЗАО; Санкт-Петербург
1833 Полярный Одиссей, морской клуб; Петрозаводск
2791 Посейдон-М, ЗАО; Санкт-Петербург
1806 **ППМТС Пермснабсбыт, АО; Пермь**
2795 Премиум Холод, ООО; Санкт-Петербург
1176 Прома РУ, ООО; Москва
2805 ПРОМА Северо-Запад, ООО; Санкт-Петербург
2808 ПромСнабКомплект, ЗАО; Санкт-Петербург
2809 Промстройсервис, ООО; Санкт-Петербург
2810 Промтехкомплект, ООО; Санкт-Петербург
2811 Промышленная группа Инвент, ЗАО; Санкт-Петербург
2818 Профматика, ООО; Санкт-Петербург
0453 Пумори-Инжиниринг Инвест, ООО; Екатеринбург
0454 Пумори-СИЗ, Уральская машиностроительная корпорация, ООО; Екатеринбург
2828 РАПС, Центр судовой мебели, ООО; Санкт-Петербург
2832 Редуктор, НТЦ, ООО; Санкт-Петербург
3555 Резинокомплект, ПТК, ООО; Ярославль
2837 Реммаш СПб, ЗАО; Санкт-Петербург
1197 Рефма-Холод, ООО; Москва
1508 РЕФ-Служба, ООО; Мурманск
1205 РОАР, ООО; Москва
1206 Робототехнические адаптивные системы (ИЦ РАДИС); Москва
1207 Робун Интернейшнл, ООО; Москва
2853 Робун Интернейшнл, ООО; Санкт-Петербург
1665 РОСКОМТРАНС, ООО; Нижний Новгород
2856 Росмарк-Сталь, ЗАО; Санкт-Петербург
0455 Российская электротехнологическая компания (РЭЛТЕК), ЗАО; Екатеринбург
2871 Россиянка, ООО; Санкт-Петербург
0169 РТИ-Спецодежда, ООО; Брянск
2884 Русское такелажное дело, ООО; Санкт-Петербург
1224 Русэксп-3000, ООО; Московская область
3319 Самусьский судостроительно-судоремонтный завод, ООО; Томская область
2898 Сантехарматура, ООО; Санкт-Петербург
2901 СварКон-Сервис, ООО; Санкт-Петербург
2902 Сварог, ГК; Санкт-Петербург
2903 Сварог, ООО; Санкт-Петербург
0144 СВЭЛ, ООО; Барнаул
2918 Северо-Запад 3, МСО, ООО; Ленинградская область
2922 Северо-Западный Гидропривод, ЗАО; Санкт-Петербург
1529 Севрыбпроект, ООО; Мурманск
2934 СЕКО; Санкт-Петербург
2937 СИ ЭЛ Инжиниринг и Ко, ООО; Санкт-Петербург
1745 Сибэлектропривод, ООО; Новосибирск
3351 СИБЭС, ЗАО (Завод сварочных электродов); Тюмень

1244 Сигма-Алдрич Рус, ООО; Москва
2941 Сизод, НПК; Санкт-Петербург
2943 Сильные Машины, ООО; Санкт-Петербург
1246 Символ Лтд., ООО; Москва
2947 Системы Старманс, ЗАО; Санкт-Петербург
2959 СММ, ЗАО; Санкт-Петербург
2966 Совплим, ЗАО; Санкт-Петербург
3479 Соединитель, АО; Челябинская область
2980 Спектр-Электро, ООО; Санкт-Петербург
1263 Специальная техника и связь, ГУ НПО, Дмитровский филиал, МВД России; Московская область
3286 Специнструмент, ОАО; Ставропольский край
0160 Спецсервис-СТК, ООО; Амурская область
2989 СПИК, ООО; Санкт-Петербург
2990 Спорт и отдых, ООО; Санкт-Петербург
1270 СТ Групп, ЗАО; Москва
2996 Станкей, ООО; Санкт-Петербург
0461 Станки. Техника и технология линейных и угловых измерений, ООО; Екатеринбург
3511 Старко, ООО; Сахалинская область
1271 СтарКрафт, ООО; Москва
1274 Стенфорд Эквипмент Компани; Москва
3408 Стерлитамакский Станкостроительный Завод, ОАО; Башкортостан
3447 Стройснаб, ЗАО; Хабаровск
1969 СТЭМ, ООО; Ростов-на-Дону
3013 Судовые Проекты и Технологии, ООО; Санкт-Петербург
3018 Судомеханический завод, ЗАО; Санкт-Петербург
1870 Судоремонт-комплект, ООО; Петропавловск-Камчатский
3020 СудоРПМ НПФ; Санкт-Петербург
1285 Судпромкомплект, ОАО; Москва
1288 ТД Центр сварочной техники, ООО; Москва
1574 Телемеханика, ОАО; Нальчик
3031 Тентрос, ООО; Санкт-Петербург
3033 Термо, ООО; Санкт-Петербург
3035 ТЕТИС ПРО, представительство; Санкт-Петербург
0668 Технический центр, ООО; Кострома
1299 Техно Пирс Ориент, ООО; Московская область
3039 Техноавиа-Санкт-Петербург; Санкт-Петербург
1301 Технологии листообработки, ООО; Москва
3044 Техномаш, ООО; Санкт-Петербург
1304 ТехноПласт Монтаж, ООО; Москва
3045 Технополис, ЗАО; Санкт-Петербург
1883 Техносвар, Технологический Центр; Псков
0745 Техносервис, ООО; Краснодарский край
3048 Технотерм-С, ООО; Санкт-Петербург
3459 Технотрон, НПП, ООО; Чебоксары
3051 Техноцентр Невский, ООО; Санкт-Петербург
3052 Техобеспечение, НПО, ООО; Санкт-Петербург
3056 ТехЭнергоПрибор; Санкт-Петербург
1306 ТиОН-Стройинвест, ООО; Москва
1308 ТКЦ ЦЕНТРУМ; Москва
1841 Том-Сервис, ЗАО; Петрозаводск
0058 Трансмор, ООО; Архангельск
3385 Транс-Трейд, ООО; Ульяновск
0352 Трансфес-Шипчандлер, ООО; Владивосток
3074 Трейд Марин; Санкт-Петербург
0748 Туапсинская шипчандлерская компания, ООО; Краснодарский край
3411 Туймазыхиммаш, ОАО; Башкортостан
3328 Туламашзавод, ОАО; Тула
1318 Турин,ТК, ООО; Москва
3082 Турмалин, ЗАО; Санкт-Петербург
3083 ТФН Северо-Запад, ООО; Санкт-Петербург
1320 ТЭМП, инженерно-научный центр, ОАО; Москва
1816 Уралпром-Импекс, ООО; Пермь
0467 Уралтермосвар, ЗАО; Екатеринбург
0468 Уральский дизель-моторный завод, ООО; Екатеринбург
1817 Уралэлектрод, ООО; Пермь
1325 Фабрика холода, ООО; Москва
1327 Фактор, ООО; Москва
3090 ФЕБ, НПП, ООО; Санкт-Петербург
1330 Фирма Камов, ОАО; Московская область
3101 Фирма Композит лтд, ООО; Санкт-Петербург
1332 Фирма Ро-Ар, ООО; Москва
1334 Флюид-лайн, ООО; Москва
3107 Фордевинд Регата; Санкт-Петербург
3113 Фрегат, НПП; Санкт-Петербург
1335 Хайтек Инструмент, ГК; Московская область
3119 Химитек, НПФ, ООО; Санкт-Петербург
1345 Царь, ТД, ООО; Москва
1346 Центр АРД-Плюс; Москва
3126 Центр торговли и сервиса Выборг (ЦТС Выборг), ООО; Ленинградская область
3133 ЦНИИ материалов (Металлографика, ООО); Санкт-Петербург
3140 ЦТО Импульс, ООО; Санкт-Петербург
0488 Чепецкий механический завод, АО; Удмуртия
3462 ЧПО им.В.И.Чапаева, АО; Чебоксары
0475 Шторм-ИТС, ООО; Екатеринбург
0476 Шторм-ИТС, ООО; Свердловская область
3157 Эклин, ООО; Санкт-Петербург
1359 Эконика-Техно; Москва
3160 Экошельф-Балтика, ООО; Санкт-Петербург
0477 Электра, ООО; Екатеринбург
3166 Электрик, НПО; Санкт-Петербург
3167 Электрик-комплект, ООО; Санкт-Петербург
3168 Электрик-МИКС, ЗАО; Санкт-Петербург
3173 Электрокомплект, ООО; Ленинградская область
1370 Электростальский завод тяжелого машиностроения, ОАО; Московская область
3195 Элком, ООО; Санкт-Петербург
1714 Эллой, ООО; Нижний Новгород
1382 Эрион ПКФ, ООО; Московская область
1721 Эспарто, ООО; Нижний Новгород
1722 ЭСТ-Эра, ООО; Нижний Новгород
3209 Этна, ПКФ, ООО; Санкт-Петербург
1573 Юмас-Норд, ООО; Мурманск
1386 Юнисел 2000, ООО; Москва
0358 Юнитех Марин, ООО; Владивосток
0651 Юрмаш (ЮМЗ, Юргинский машиностроительный завод), ООО; Кемеровская область
3568 Ярославский завод РТИ, АО; Ярославль
3573 Ярославтехнология, АО; Ярославль

Проектно-конструкторские и научно-исследовательские учреждения

2042 51 ЦКТИС, АО; Санкт-Петербург
2054 CSoft - Бюро ESG Россия; Санкт-Петербург
2086 Авиационная и Морская Электроника, ОАО НПП; Санкт-Петербург
2097 Агат Дизайн Бюро, ООО; Санкт-Петербург
2108 Айсберг, ЦКБ, ОАО; Санкт-Петербург
0856 Аквадизайн Инжиниринг, ООО; Московская область
0859 Акустический институт им.акад.Н.Н.Андреева; Москва

0565 Алекс НЭВАЛ Кенинг; Калининград
2124 Алмаз, ЦМКБ, АО; Санкт-Петербург
0868 Альянс Марин, ООО; Москва
0871 Аметист, КБ; Москва
1402 Арктикморнефтегазразведка (АМНГР), ОАО; Мурманск
1404 Арктические морские инженерно-геологические экспедиции (АМИГЭ), ОАО; Мурманск
2147 Арктический и Антарктический НИИ (ААНИИ), ФГБУ; Санкт-Петербург
2149 Армас, Центр технологии судостроения и судоремонта, КБ, ОАО; Санкт-Петербург
0074 Астраханское центральное конструкторское бюро (АЦКБ), АО; Астрахань
0570 Атлантический НИИ рыбного хозяйства и океанографии (АтлантНИРО), ФГУП; Калининград
0892 Атолл, НИИ, ФГУП; Московская область
0896 Аэросила, НПП, ОАО; Московская область
1579 Аэроход, ООО; Нижний Новгород
2194 Балтморпроект, ООО; Санкт-Петербург
1413 Биопром, научно-производственное АО; Мурманск
1903 Бриз, НИИ, ОАО; Ростовская область
2223 Бум Техно, ЗАО; Санкт-Петербург
2224 Буревестник, НПП; Санкт-Петербург
1416 Вега, НПП, ЗАО; Мурманск
2236 Верфь, ООО; Ленинградская область
0922 Вигстар, НПЦ, ФГУП; Москва
2247 Винета, ООО; Санкт-Петербург
0929 ВНИИ МРХиО; Москва
0930 ВНИИ ПРХ, ФГУП; Московская область
2251 ВНИИ токов высокой частоты, ФГУП; Санкт-Петербург
2252 ВНИИР (СПб филиал), ОАО; Санкт-Петербург
3457 ВНИИР, ОАО; Чебоксары
2253 ВНИИТВЧ, им. В.П. Вологдина; Санкт-Петербург
0931 ВНИИЭМ им.А.Г.Иосифьяна, НПП,ФГУП; Москва
0382 ВНИКТИ Нефтехимоборудование, ОАО; Волгоград
2254 ВНИТИ, ОАО; Санкт-Петербург
0932 ВНИЭРХ; Москва
0934 Волна, НПП, ФГУП; Москва
2264 Восток, КБ; Санкт-Петербург
0225 ВОСТОКПРОЕКТВЕРФЬ, ДПИ, ООО; Владивосток
1598 Вымпел, КБ по проектированию судов, АО; Нижний Новгород
2282 Гарант НПК, ООО; Санкт-Петербург
2285 ГГО-НИЦ ДЗА, ГУ; Ленинградская область
0953 Гетнет ЛС, ООО; Москва
2298 Главное управление навигации и океанографии министерства обороны РФ; Санкт-Петербург
0966 Государственное машиностроительное КБ Радуга им. А.Я.Березняка, ОАО; Московская область
2307 Государственный гидрологический институт (ГГИ), ФГБУ; Санкт-Петербург
0967 Государственный космический научно-производственный центр им. М.В.Хруничева (ГКНПЦ им.М.В.Хруничева), ФГУП; Москва
2308 Государственный навигационно-гидрографический НИИ МО РФ, ФГУП; Санкт-Петербург
2309 Государственный НИИ аварийно-спасательного дела, водолазных и глубоководных работ МОРФ (НИИ АСД и ГВР); Санкт-Петербург
2319 ГТ Морстрой, ЗАО; Санкт-Петербург
2320 ГТ Морстрой, ЗАО; Санкт-Петербург
2322 ГТ Моргео, ООО; Санкт-Петербург
1607 ГЦКБ Речфлота, ООО; Нижний Новгород
0238 Далмис-М, ООО; Владивосток
0242 Дальморгеология, ОАО; Приморский край
0253 Дальсудпромшельф, ФПК; Приморский край
0257 ДВ-филиал ОСК (ДВСЦ) ; Владивосток
0979 Дельфин, ЦНИИ, ФГУП; Москва
0260 ДНИИМФ, АО; Владивосток
1921 ДонТехЦентр, НПО, ООО; Ростов-на-Дону
0533 Зеленодольское ПКБ, ОАО; Татарстан
1614 ЗНТ-Инжиниринг, ООО; Нижний Новгород
2397 Инженерный центр судостроения, АО; Санкт-Петербург
0268 Институт биологии моря ДВО РАН; Владивосток
1824 Институт водных проблем Севера КНЦ РАН; Петрозаводск
1427 Институт Кольского научного центра РАН, морской биологический; Мурманск
2403 Институт Озероведения, РАН; Санкт-Петербург
0598 Институт океанологии им.Ширшова, Атлантическое отделение; Калининград
0269 Институт проблем морских технологий, ДВО РАН, ГП; Владивосток
1009 Институт проблем управления им. В.А.Трапезникова, РАН (ИПУ); Москва
0801 Институт рыбного хозяйства и океанографии (Магаданский филиал), Тихоокеанский; Магадан
2404 Институт электрокаплеструйных технологий, ЭКСТ, ЗАО; Санкт-Петербург
2412 Интершельф-СТМ; Санкт-Петербург
1010 Интехком; Москва
1011 Информика, ФГУ ГНИИ информационных технологий и телекоммуникаций; Москва
0534 Иона, СК, ООО; Татарстан
2419 Ирисофт, ООО; Санкт-Петербург
2447 Квартет СПб, ООО; Санкт-Петербург
2469 Компенсатор, НПП, АО; Санкт-Петербург
0790 Конверсия - XXI, ООО; Курск
2477 Конструкторский отдел НТФ Судотехнология; Санкт-Петербург
0089 Конструкторское бюро ФЛОТПРОЕКТ, ООО; Астрахань
2479 Концерн Гранит-Электрон, АО; Санкт-Петербург
2482 Концерн Океанприбор, ОАО; Санкт-Петербург
2487 КРАБ Инжиниринг, ООО; Санкт-Петербург
2496 Крыловский государственный научный центр, ФГУП; Санкт-Петербург
1055 КурсПлюс, ООО; Москва
1629 Лазурит, ЦКБ, ОАО; Нижний Новгород
2504 Ленгипроречтранс, НИИ; Санкт-Петербург
2506 Ленморниипроект, ОАО; Санкт-Петербург
2529 Малахит, СПб морское бюро машиностроения (СПМБМ "Малахит"), АО; Санкт-Петербург
1074 Менделеевский ЦСМ, ФГУ, филиал; Московская область
2574 МИП Электродвижение судов, ООО; Санкт-Петербург
1081 Мирор; Москва
2584 МНП, группа компаний; Санкт-Петербург
1459 Морская Арктическая геологоразведочная экспедиция, ОАО; Мурманск
1090 Морские и нефтегазовые проекты; Москва
2595 Морские комплексы и системы плюс, ЗАО; Санкт-Петербург
2597 Морские проекты и технологии, ООО; Санкт-Петербург
0614 Морские технологии, ООО; Калининград
2603 Морское Инженерное Бюро-СПб (МИБ-СПб), ООО; Санкт-Петербург

2605 Морское подводное оружие – Гидроприбор, Концерн, ОАО; Санкт-Петербург
2607 Морской Завод Алмаз, ОАО; Санкт-Петербург
2618 Мортестсервис, ООО; Санкт-Петербург
1473 Мурманский морской биологический институт; Мурманск
2640 Научно-исследовательская технологическая лаборатория; Санкт-Петербург
1116 Научно-исследовательский институт прикладной акустики, ФГУП; Московская область
2663 Невское ПКБ, ПАО; Санкт-Петербург
2671 НЕПТУН, НИИ автоматизированных систем и комплексов связи, АО; Санкт-Петербург
2672 НИИ БРИЗ, АО; Санкт-Петербург
2673 НИИ командных приборов, ГП; Санкт-Петербург
2674 НИИ Лот, Крыловский государственный научный центр, ФГУП; Санкт-Петербург
0615 НИИ морского инженерного сервиса, ЗАО; Калининград
2675 НИИ мортеплотехники, ОАО; Санкт-Петербург
2676 НИИ ПММ ФМБА России, ФГУП; Санкт-Петербург
1940 НИИ Энергетических технологий, ООО; Ростовская область
2677 НИИРПИ, АО; Санкт-Петербург
1776 НИКИРЭТ, Фл ФНПЦ ПО Старт им. М.В. Проценко; Пензенская область
1122 НИЦ АСК (Научно-исследовательский центр Автоматизированных Систем Конструирования), ОАО; Москва
1649 Новая судоверфь, ООО; Нижний Новгород
0175 Новгородское аэрогеодезическое предприятие (Новгород АГП), ФГУП; Великий Новгород
0702 НовоморНИИпроект, ООО; Краснодарский край
1129 НПО измерительной техники, ФГУП; Московская область
3383 НПО Марс, ОАО ФНПЦ; Ульяновск
1130 НПО машиностроения, ВПК,ОАО; Московская область
2701 НПО Прибор, ОАО; Санкт-Петербург
1651 НТЦ ТАТА, ООО; Нижегородская область
1138 ОКБ специальных технических средств, ФГУП; Москва
1750 Омский научно-исследовательский институт приборостроения (ОНИИП), АО; Омск
0033 Онега, Научно-исследовательское проектно-технологическое бюро (НИПТБ Онега), АО; Архангельская область
0640 ОНПП «Технология» им. А.Г.Ромашина, АО; Калужская область
1143 Особое конструкторское бюро кабельной промышленности, ФГУП; Московская область
1778 Пензенский научно-исследовательский электротехнический институт (ПНИЭИ), АО; Пенза
1779 Пензенское конструкторско-технологическое бюро арматуростроения (ПКТБА), ЗАО; Пенза
2733 Первый центральный НИИ МО РФ (Кораблестроения ВМФ); Санкт-Петербург
1151 Петро Альянс Сервис Компани Лтд.; Москва
2739 Петробалт ПКБ, ООО; Санкт-Петербург
2758 ПК Анкер, ООО; Санкт-Петербург
0617 ПКЦ-Флот, ЗАО; Калининград
2777 Поиск, НИИ, ГУП; Санкт-Петербург
0314 Политест, НПК; Владивосток
2786 Полярная звезда, НПО; Санкт-Петербург
2787 Полярная морская геологоразведочная экспедиция, (ПМГРЭ), АО; Санкт-Петербург
1503 Полярный НИИ морского рыбного хозяйства и океанографии им. Н.Н.Книповича (ПИНРО), ФГУП; Мурманск
0817 Прикаспийский институт биологических ресурсов Дагестанского НЦ (ПИБР ДНЦ РАН), ФГБУ; Махачкала
1661 Прометей, Нижегородский НИИ машиностроительных материалов, ОАО; Нижний Новгород
2806 Прометей, ЦНИИ КМ, ФГУП; Санкт-Петербург
1188 Раменское приборостроительное КБ; Московская область
1191 РегионТрансСтрой, ООО; Москва
2852 РНИИ Электронстандарт, ОАО; Санкт-Петербург
2864 Российский институт мощного радиостроения (РИМР), ОАО; Санкт-Петербург
2865 Российский институт радионавигации и времени, JSC; Санкт-Петербург
2881 Рубин, Центральное конструкторское бюро морской техники (ЦКБ МТ Рубин), АО; Санкт-Петербург
0047 Рубин-Север, КБ, АО; Архангельская область
3505 Сахалинский научно-исследовательский институт рыбного хозяйства и океанографии; Южно-Сахалинск
1234 Сварог, ООО; Москва
1516 Севгипрорыбфлот, проектно-конструкторский центр; Мурманск
2914 Северное проектно-конструкторское бюро (Северное ПКБ), ОАО; Санкт-Петербург
1837 Северный НИИ рыбного хозяйства ПетрГУ (СевНИИРХ); Петрозаводск
2920 Северо-западное проектно-экспертное бюро Эпрон-Эко, ООО; Санкт-Петербург
2931 Севзапспецавтоматика, НПО, ЗАО; Санкт-Петербург
1525 Севморнефтегеофизика, ОАО; Мурманск
1530 Севрыбпромразведка, Управление промысловой разведки и научно-исследовательского флота; Мурманск
2945 Системотехника, НИИ, ОАО; Санкт-Петербург
1671 СиТех, КБ, ООО; Нижний Новгород
2952 СКБ котлостроения, ОАО; Санкт-Петербург
1675 Сокол, ООО; Нижний Новгород
1261 СоюзморНИИпроект, ГП; Москва
2971 Союзпроектверфь, ПФ (ЦНИИ Технологии судостроения); Санкт-Петербург
1264 Специальное конструкторское бюро Тензор, ЗАО; Московская область
2985 Спецсудопроект, ЗАО; Санкт-Петербург
1967 **Стапель, Ростовское ЦПКБ, АО; Ростов-на-Дону**
1280 Судоверфь Хотча, ЗАО; Москва
3014 Судовые системы, ООО; Санкт-Петербург
3021 Судостроение, инженерный центр; Санкт-Петербург
0641 Тайфун, Калужский приборостроительный завод, НПП, АО; Калуга
0642 Тайфун, НПО, ФГБУ; Калужская область
3296 Тамбовский НИИ радиотехники ЭФИР, АО; Тамбов
1974 ТАНТК им.Г.М.Бериева, ОАО; Ростовская область
1781 Технопроект, НПП ООО; Пенза
3089 ФГБНУ ГосНИОРХ; Санкт-Петербург
1700 Ферро Конструктор, ООО; Нижний Новгород
0553 Фирма Билан, ООО; Татарстан
3108 Форсс Технологии, ООО; Санкт-Петербург
3123 Центр Речевых Технологий; Санкт-Петербург
3125 Центр технологии судостроения и судоремонта, АО (ЦТСС); Санкт-Петербург
1349 Центральное бюро научно-технической

информации речного транспорта России; Москва
3130 ЦКБ Балтсудопроект, ф-л ФГУП Крыловский государственный научный центр; Санкт-Петербург
3131 ЦКБ Нептун, АО; Санкт-Петербург
1707 ЦКБ по судам на подводных крыльях им. Р.Е.Алексеева, ОАО; Нижний Новгород
1353 ЦНИИ автоматики и гидравлики, ФГУП; Москва
3133 ЦНИИ материалов (Металлография, ООО); Санкт-Петербург
3134 ЦНИИ робототехники и технической кибернетики, ГНЦ; Санкт-Петербург
3135 ЦНИИ судового машиностроения (ЦНИИ СМ), ЗАО; Санкт-Петербург
3136 ЦНИИ судового машиностроения, ЗАО; Санкт-Петербург
3137 ЦНИИ СЭТ, ФГУП КГНЦ; Санкт-Петербург
1354 ЦНИИ транспортного строительства, АО; Москва
3138 ЦНИИМФ, АО; Санкт-Петербург
0413 Штиль, НИИ гидросвязи, АО; Волгоград
3180 Электронстандарт, РНИИ, ОАО; Санкт-Петербург
3181 Электроприбор, ЦНИИ, концерн, АО; Санкт-Петербург
3182 Электроприбор, ЦНИИ, филиал; Ленинградская область
3185 ЭЛЕКТРОРАДИОАВТОМАТИКА (ЭРА), АО; Санкт-Петербург
0125 Югшельфгеопроект, ЗАО; Астрахань
0635 Янтарь, ПКБ, ООО; Калининград

Учебные заведения, курсы, тренажеры

0006 Архангельский морской рыбопромышленный техникум; Архангельск
0065 Астраханский государственный технический университет; Астрахань
0066 Астраханский мореходный колледж; Астрахань
0072 Астраханское речное училище, СПО, ГОУ; Астрахань
0574 Балтийская Государственная Академия рыбопромыслового флота; Калининград
0198 Большекаменский институт экономики и технологии (фил.ДВГТУ); Приморский край
0913 Вагнер; Москва
0208 Владивостокский гидрометеорологический техникум; Владивосток
0209 Владивостокский мореходный колледж; Владивосток
0212 Владивостокский морской рыбопромышленный колледж; Владивосток
0214 Владивостокский судостроительный техникум; Владивосток
0929 ВНИИ МРХиО; Москва
2257 Водолазная школа СПб медицинской академии последипломного образования, ГУ; Санкт-Петербург
0081 Волго-Каспийский Морской рыбопромышленный колледж (ВКМРПК), ФГОУ СПО; Астрахань
1908 Волжская государственная академия водного транспорта, филиал; Ростов-на-Дону
1593 Волжский государственный университет водного транспорта (ВГУВТ) , ФГБОУ ВО; Нижний Новгород
0688 Государственный морской университет имени адмирала Ф.Ф. Ушакова (ГМУ им. адм.Ф.Ф. Ушакова), ФГБОУ ВО; Краснодарский край
3252 Государственный морской университет имени адмирала Ф.Ф. Ушакова (ГМУ им. адм.Ф.Ф. Ушакова), Фл ФГБОУ ВО; Севастополь
2310 Государственный университет морского и речного флота имени адмирала С.О.Макарова (ГУМРФ им. адм. С.О.Макарова), ФГБОУ ВО; Санкт-Петербург
0248 Дальневосточный государственный технический рыбохозяйственный университет, ФГУП; Владивосток
3435 Дальневосточный техникум геодезии и картографии; Хабаровск
1009 Институт проблем управления им. В.А.Трапезникова, РАН (ИПУ); Москва
1927 Кадры, ООО; Ростов-на-Дону
0536 Казанский речной техникум; Казань
0600 Калининградский государственный технический университет, ФГОУ ВПО; Калининград
2453 Колледж морского приборостроения, ГОУ; Санкт-Петербург
1029 Колледж телекоммуникаций Московского технического университета связи и информатики; Москва
1445 Курс-Норд, ОАО, учебный центр мурманского морского порта; Мурманск
1071 МГА Водного Транспорта, ФГОУ; Москва
2553 Международный центр подготовки персонала (МЦПП), УДО; Санкт-Петербург
2581 М-Марин, ООО; Санкт-Петербург
0291 Морской государственный университет им. Адмирала Г.И. Невельского, ФГБОУ ВО; Владивосток
0158 Морской государственный университет им. Адмирала Г.И.Невельского, ФГБОУ ВО Амурский Фл; Амурская область
2608 Морской колледж, ГМУРФ; Санкт-Петербург
1463 Морской Софт; Мурманск
2614 Морской технический колледж; Санкт-Петербург
1091 Московская государственная академия водного транспорта (МГАВТ), ФГБОУ ВО; Москва
3401 Московская государственная академия водного транспорта, ФГОУ ВПО Уфимский филиал; Уфа
1092 Московская яхтенная школа; Москва
1093 Московский геологоразведочный техникум; Московская область
1094 Московский гидрометеорологический колледж (ГОУ СПО МГМК); Московская область
1095 Московский государственный университет геодезии и картографии; Москва
1096 Московский колледж геодезии и картографии; Москва
1098 Московский политехнический колледж; Москва
1472 Мурманский государственный технический университет (МГТУ), ФГБОУ ВО; Мурманск
1475 Мурманский морской рыбопромышленный колледж имени И.И. Месяцева, ФГБОУ ВО МГТУ; Мурманск
1638 Навашинский судомеханический техникум; Нижегородская область
1117 Научно-учебный центр Качество, ООО; Москва
0297 Находкинская мореходно-техническая школа; Приморский край
2660 Невский машиностроительный техникум; Санкт-Петербург
2661 Невский политехнический профессиональный лицей им.А.Г.Неболсина; Санкт-Петербург

1639 Нижегородский государственный технический университет; Нижний Новгород
1640 Нижегородский дизелестроительный техникум; Нижний Новгород
1646 Нижегородское речное училище; Нижний Новгород
1735 Новосибирское речное училище им. Дежнева; Новосибирск
1749 Омский институт водного транспорта, Фл ФГБОУ ВО СГУВТ; Омск
0514 Осетровское речное училище; Иркутская область
1803 Пермское речное училище, ФГОУ СПО; Пермь
3292 Печорское речное училище, ФГБОУ ВО Гумрф им.адмирала С.О. Макарова; Коми
1165 Политехнический колледж №13, ГОУ СПО; Москва
1506 Профессиональный лицей №6; Мурманск
0159 Речной порт Свободный, ЗАО; Амурская область
2863 Российский государственный гидрометеорологический университет; Санкт-Петербург
1960 Ростовский морской колледж им.Г.Я.Седова; Ростов-на-Дону
3560 Рыбинский Фл ФГБУ ВО Волжская государственная академия водного транспорта; Ярославская область
2027 Самарский филиал ВГУВТ, ФГБОУ ВО; Самара
2895 Санкт-Петербургский государственный университет водных коммуникаций, ГП; Санкт-Петербург
2897 Санкт-Петербургский морской рыбопромышленный колледж, Фл ФГБОУ ВПО КГТУ; Санкт-Петербург
1744 Сибирский государственный университет водного транспорта (СГУВТ), ФГБОУ ВО; Новосибирск
2976 СПб Государственный Морской Технический Университет (СПбГМТУ), ГП; Санкт-Петербург
0734 СПЕКТР, ООО; Краснодарский край
3086 Учебный Центр Судовождения, НОУ ДО; Санкт-Петербург
3451 Хабаровский судостроительный колледж (ХССК), КГБОУ СПО; Хабаровск
0412 Центр образования, Волжское МОУ; Волгоградская область
3176 Электромашиностроительный профессиональный лицей, ГОУ, НПО; Санкт-Петербург

Администрации, классификационные общества

0828 Det Norske Veritas (Компания DNV с России); Москва
2055 Det Norske Veritas (Офис в СПб); Санкт-Петербург
2060 Innovation Norway, Норвегия; Санкт-Петербург
1884 Администрация Азово-Донского бассейна внутренних водных путей, ФБУ; Ростов-на-Дону
0373 Администрация Волго-Донского бассейна внутренних водных путей (Администрация Волго-Дон), ФБУ; Волгоград
1885 Администрация морских портов Азовского моря (Азовский ф-л), ФГБУ; Ростовская область
0671 Администрация морских портов Черного моря (АМП Черного моря), ФГБУ; Краснодарский край
0564 Администрация морского порта Калининград; Калининград
2102 Администрация морского порта Санкт-Петербург, ФГУ; Санкт-Петербург
3484 Администрация Сахалинской области. Департамент по рыболовству; Южно-Сахалинск
1886 АзимутТранс, ООО; Ростовская область
0062 АМП КАСПИЙСКОГО МОРЯ, ФГБУ; Астрахань
3418 АМП Охотского Моря и Татарского Пролива, ФГБУ; Хабаровский край
0192 АМП Приморского края и Восточной Арктики, ФГБУ; Владивосток
3486 АМП Сахалина, Курил и Камчатки, ФГБУ; Сахалинская область
0679 АМП Черного моря в морском порту Туапсе, Фл, ФГБУ; Краснодарский край
0008 Архангельский РВП; Архангельск
2156 Ассоциация морских торговых портов (АСОП); Санкт-Петербург
0883 Ассоциация портов и судовладельцев речного транспорта; Москва
0885 Ассоциация Российских Экспедиторов; Москва
2171 Балтийская инспекция Морского Регистра Судоходства, ФГУП; Санкт-Петербург
3391 Башкирское речное пароходство, ОАО; Уфа
1821 Беломоро-Онежское бассейновое управление водных путей и судоходства; Карелия
3393 Бельский район водных путей и судоходства, ГУ; Уфа
0912 Бюро Корабельных Инженеров; Москва
0210 Владивостокский морской рыбный порт (Владморрыбпорт), ОАО; Владивосток
2262 Волго-Балт, Администрация, ФБУ; Санкт-Петербург
0588 Волго-Балтийская государственная речная инспекция пожарного надзора, ГП; Калининград
1594 Волжское государственное бассейновое управление водных путей и судоходства, ФГУП; Нижний Новгород
0592 Государственная Администрация Калининградского морского порта; Калининград
0171 Государственная инспекция маломерных судов; Великий Новгород
1419 Государственная инспекция по маломерным судам; Мурманск
2305 Государственная инспекция по маломерным судам Ленинградской области, МЧС России; Санкт-Петербург
2306 Государственная инспекция по маломерным судам Санкт-Петербурга; Санкт-Петербург
0593 Государственная региональная судоходная инспекция; Калининград
0965 Государственная служба речного флота Министерства транспорта России; Москва
2332 Дет Норске Веритас ОЮ/АБ, представительство; Санкт-Петербург
0760 Енисейское государственное бассейновое управление водных путей и судоходства; Красноярск
3526 Жиганский район водных путей и судоходства (РВПиС); Саха (Якутия)
3528 Индигирский участок Якутского района водных путей и судоходства (РВПиС); Саха (Якутия)
2398 Инмарин СПб, ООО; Санкт-Петербург
0800 Инспекция по охране биологических ресурсов морей, Магаданская региональная; Магадан
1794 Камское государственное бассейновое управление водных путей и судоходства; Пермь
1020 Канал имени Москвы, ФГБУ; Москва

0508 Киренский район водных путей и судоходства (РВПиС); Иркутская область
0802 Колымское управление по гидрометеорологии; Магадан
3531 Ленское государственное бассейновое управление водных путей и судоходства (ГБУВПиС); Саха (Якутия)
1080 Министерство Транспорта Российской Федерации; Москва
0027 Морская администрация порта Архангельск, ГУ; Архангельск
0289 Морская администрация порта Владивосток (Посьетский Фл); Приморский край
0805 Морская администрация порта Магадан, ГУ; Магадан
2591 Морская администрация порта Санкт-Петербург, ГУ; Санкт-Петербург
1936 Морская администрация порта Таганрог, ГУ; Ростовская область
2613 Морской совет при Правительстве Санкт-Петербурга; Санкт-Петербург
1468 Мурманрыбвод, бассейновое управление по охране и воспроизводству рыбных запасов; Мурманск
2642 Национальный Наградной Фонд; Санкт-Петербург
3339 Нефтеюганское РУ филиал ОАО Речное пароходство Нефтегаза; Тюменская область
1644 Нижегородский район водных путей и судоходства, ГП; Нижний Новгород
1652 Областная государственная инспекция по маломерным судам, ГП; Нижний Новгород
1736 Обское ГБУ водных путей и судоходства, ФБУ; Новосибирск
2708 Объединенная судостроительная корпорация, ОАО; Санкт-Петербург
0308 Ольгинский филиал МАП Владивосток, ГУ; Приморский край
1829 Онежский район водных путей; Петрозаводск
0809 Охотское управление по охране, воспроизводству рыбных запасов и регулированию рыболовства; Магадан
3290 Печораводпуть, Администрация, ФБУ; Коми
0315 Порт Восточный, АО; Приморский край
0717 Регистр Ллойда Европы, Ближнего Востока и Африки (Великобритания), Новорос.филиал общества; Краснодарский край
2831 Регистр Ллойда Европы, Ближнего Востока и Африки (Великобритания), СПб филиал общества; Санкт-Петербург
3345 Речное пароходство нефтегаза, ОАО; Тюменская область
0811 Росморпорт, Анадырский Фл, ФГУП; Магаданская область
0042 Росморпорт, Архангельский филиал, ФГУП; Архангельск
0107 Росморпорт, Астраханский филиал, ФГУП; Астрахань
3443 Росморпорт, Ванинский филиал, ФГУП; Хабаровский край
0330 Росморпорт, Владивостокский филиал, ФГУП; Владивосток
0331 Росморпорт, Восточный филиал, ФГУП; Приморский край
2857 Росморпорт, Выборгско-Высоцкий филиал, ФГУП; Ленинградская область
0720 Росморпорт, Ейский филиал, ФГУП; Краснодарский край
0624 Росморпорт, Калининградский филиал, ФГУП; Калининград
0812 Росморпорт, Магаданский Фл, ФГУП; Магадан
1510 Росморпорт, Мурманский филиал, ФГУП; Мурманск
0721 Росморпорт, Новороссийский филиал, ФГУП; Краснодарский край
1865 **Росморпорт, Петропавловский филиал, ФГУП; Петропавловск-Камчатский**
0043 Росморпорт, Подразделение Нарьян-Мар, ФГУП; Архангельская область
0044 Росморпорт, Подразделение Онега, ФГУП; Архангельская область
1957 Росморпорт, Ростовский Фл, ФГУП; Ростов-на-Дону
2858 Росморпорт, Санкт-Петербургский филиал, ФГУП; Санкт-Петербург
3500 Росморпорт, Сахалинский филиал, ФГУП; Сахалинская область
0722 Росморпорт, Сочинский филиал, ФГУП; Краснодарский край
1958 Росморпорт, Таганрогский Фл, ФГУП; Ростовская область
0723 Росморпорт, Таманский филиал, ФГУП; Краснодарский край
0724 Росморпорт, Туапсинский филиал, ФГУП; Краснодарский край
2859 Росморпорт, Усть-Лужский филиал, ФГУП; Санкт-Петербург
1213 Росморпорт, ФГУП; Москва
2862 Российская Ассоциация Морских и Речных Бункеровщиков; Санкт-Петербург
0045 Российский Морской Регистр Судоходства, Архангельский филиал, ФГУП; Архангельск
2866 Российский Морской Регистр Судоходства, ассоциация по сертификации "Русский Регистр"; Санкт-Петербург
0108 Российский Морской Регистр Судоходства, Астраханский филиал, ФГУ; Астрахань
2867 Российский Морской Регистр Судоходства, Балтийский филиал, ФГУ; Санкт-Петербург
2868 Российский Морской Регистр Судоходства, Главное управление, ФГУ; Санкт-Петербург
0332 Российский Морской Регистр Судоходства, Дальневосточный Фл, ФГУП; Владивосток
0625 Российский Морской Регистр Судоходства, Калининградский филиал, ФГУ; Калининград
1511 Российский морской регистр судоходства, Мурманский филиал, ФГУ; Мурманск
1667 Российский Морской Регистр Судоходства, Нижегородский филиал, ФГУ; Нижний Новгород
0726 Российский Морской Регистр Судоходства, Новороссийский филиал, ФГУ; Краснодарский край
0333 Российский Морской Регистр Судоходства, Приморское отделение, ФГУ; Приморский край
3501 Российский Морской Регистр Судоходства, Сахалинское отделение, ФГУ; Сахалинская область
1866 Российский Морской Регистр Судоходства, Северо-Восточное отделение, ФГУ; Петропавловск-Камчатский
2869 Российский Морской Регистр Судоходства, филиал по атомным судам, ФГУ; Санкт-Петербург
3444 Российский Морской Регистр Судоходства, Хабаровское отделение, ФГУ; Хабаровск
1216 Российский Речной Регистр (РРР), ФГУ, главное управление; Москва
3445 Российский Речной Регистр, Амурский филиал, ФГУ; Хабаровск
1668 Российский Речной Регистр, Верхне-Волжский

филиал, ФГУ; Нижний Новгород
0517 Российский Речной Регистр, Восточно-Сибирский филиал,ФГУ; Иркутск
1959 Российский Речной Регистр, Доно-Кубанский Фл, ФГУ; Ростов-на-Дону
0780 Российский Речной Регистр, Енисейский Фл, ФГУ; Красноярск
1742 Российский Речной Регистр, Западно-Сибирский филиал, ФГУ; Новосибирск
1808 Российский Речной Регистр, Камский филиал, ФГУ; Пермь
3535 Российский Речной Регистр, Ленский Фл, ФГУ; Саха (Якутия)
1217 Российский Речной Регистр, Московский филиал, ФГУ; Москва
0109 Российский Речной Регистр, Нижне-Волжский филиал, ФГУ; Астрахань
1758 Российский Речной Регистр, Обь-Иртышский Фл, ФГУ; Омск
0046 Российский Речной Регистр, Северный филиал, ФГУП; Архангельск
2870 Российский Речной Регистр, Северо-Западный филиал, ФГУ; Санкт-Петербург
2020 Российский Речной Регистр, Средне-Волжский филиал, ФГУ; Самара
2000 Рязанский район гидросооружений (РГС); Рязань
2024 Самарская областная общественная организация спасения на водах ОСВОД (САМАРАОСВОД); Самара
1241 Серпуховской район водных путей и судоходства (РВПиС); Московская область
1539 Союз рыбопромышленников Севера, НО; Мурманск
1557 Управление Мурманрыбвод; Мурманск
1322 Управление персонала и учебных заведений морского транспорта; Москва
1323 Управление персонала и учебных заведений речного транспорта; Москва
1558 Управление по гидрометеорологии и мониторингу окружающей среды; Мурманск
1873 Управление по гидрометеорологии, Петропавловск-Камчатское территориальное; Петропавловск-Камчатский
1874 Управление тралового и рефрижераторного флота, АО; Петропавловск-Камчатский
3368 ФГУ ОИГБУВПиС филиал Сургутский РВПиС; Тюменская область
3369 ФГУ ОИГБУВПиС филиал Тобольский РВПиС; Тюменская область
3370 ФГУ ОИГБУВПиС филиал Тюменский РВПиС; Тюмень
3371 ФГУ ОИГБУВПиС филиал Ямало-Ненецкий РВПиС; Тюменская область

Страхование, сюрвей, консалтинг

2048 Aig Russia, ЗАО; Санкт-Петербург
2051 B.P.S., группа компаний; Санкт-Петербург
1391 North East Maritime Corporation; Мурманск
2066 Norwegian Trade Council, представительство; Санкт-Петербург
2073 Wilhelmsen Ships Service Ltd; Санкт-Петербург
2100 АДВ групп, ООО; Санкт-Петербург
2124 Алмаз, ЦМКБ, АО; Санкт-Петербург
2133 Альянс, СК, ОАО; Санкт-Петербург
2135 Аналитическая лаборатория экологического мониторинга (АЛЭМ), ООО; Санкт-Петербург
2171 Балтийская инспекция Морского Регистра Судоходства, ФГУП; Санкт-Петербург
2199 Балтра, ООО; Санкт-Петербург
0016 Бореал шиппинг, ООО; Архангельск
0417 Викар, ООО; Вологодская область
0933 Военно-страховая компания; Москва
1591 Волгарь, АНО; Нижний Новгород
3489 Гакс, ЗАО; Южно-Сахалинск
0957 Гипрорыбхоз; Москва
0591 Горизонт, ООО; Калининград
2313 ГринНаутик, ООО; Ленинградская область
0974 ГУТА-Страхование, ЗАО; Москва
0253 Дальсудпромшельф, ФПК; Приморский край
2335 Джи.Эс.Эл. Санкт-Петербург, ЗАО; Санкт-Петербург
2384 Ибикон, ООО; Санкт-Петербург
2395 Ингосстрах Санкт-Петербург, ЗАО; Санкт-Петербург
1879 Ингосстрах-СПб, ЗАО; Псков
1008 Инспекторат Р, ЗАО; Москва
2407 Интер Марин Сервис, ООО; Санкт-Петербург
2410 Интерферрум-Металл, ЗАО; Санкт-Петербург
2430 ИТС Санкт-Петербург, ООО; Санкт-Петербург
0273 Компания Атолл, ООО; Владивосток
1061 Лукойл, ОАО; Москва
2534 Маринекс-АйТиЭс, ООО; Санкт-Петербург
1073 Международные эксперты и сюрвейеры Маринекс АйТиЭс, ООО; Москва
1081 Мирор; Москва
1826 Морской историко-культурный центр, ООО; Петрозаводск
1481 Мурманское грузовое бюро, ООО; Мурманск
1482 Мурманское морское пароходство, ОАО; Мурманск
3315 Неско, ЗАО; Томск
1121 Нефтеполис, страховая компания; Москва
2741 Петролеспорт, ОАО; Санкт-Петербург
0715 Петролиум-Аналист, ЗАО; Краснодарский край
1174 Прогресс-Гарант, СК, ОАО; Москва
1194 Ресо-Гарантия, ОСАО; Москва
1212 Росгосстрах СК, ПАО; Москва
1867 Русский Дом; Петропавловск-Камчатский
2891 Санкт-Петербург торгово-промышленная палата; Санкт-Петербург
1234 Сварог, ООО; Москва
2924 Северо-Западный Центр Экспертиз, ООО; Санкт-Петербург
0052 Севморконсалт, ООО; Архангельск
3267 Сервисное Бюро Марине, ООО; Севастополь
0729 СЖС Восток Лимитед, представительство, ЗАО; Краснодарский край
2949 СК САПСКО, ООО; Санкт-Петербург
1257 Солид-Лизинг, ООО; Москва
1277 Страховая Компания Согласие; Москва
3003 Стюарт Инспекшн, ООО; Санкт-Петербург
1284 Судоэкспорт, ФГУП; Москва
3069 Транскамбалт, ООО; Санкт-Петербург
1555 Трансфлот, ЗАО; Мурманск
3080 ТТП Маринес, ООО; Санкт-Петербург
0632 Управление движением судов, ООО; Калининградская область
0354 Флариш Компани, ООО; Владивосток
3147 Шмидт энд Олофсон Марин, ЗАО; Санкт-Петербург
0061 Электронавигационная камера; Архангельск
3215 Юником Менеджмент Сервисиз, ООО; Санкт-Петербург

Агентирование, фрахтование, экспедирование (перевозки, бункеровка)

2061 Intermar SPb Ltd; Санкт-Петербург
2088 Авиор, ООО; Санкт-Петербург
1394 Агентская морская компания, ООО; Мурманск
1396 Айсберг плюс, ООО (филиал); Мурманск
2003 Академфлот, ООО; Самара
2005 Аквaойл, ООО; Самара
3223 Акватика, ООО; Саратов
1783 Альянс-СТС, ООО; Пермь
3247 АМП Черного моря в г.Евпатория, Фл, ФГБУ; Республика Крым
3248 АМП Черного моря в г.Керчь, Фл, ФГБУ; Республика Крым
3249 АМП Черного моря в г.Севастополь, Фл, ФГБУ; Севастополь
3250 АМП Черного моря в г.Феодосия, Фл, ФГБУ; Республика Крым
3251 АМП Черного моря в г.Ялта, Фл, ФГБУ; Республика Крым
0676 АМП Черного моря в морском порту Анапа, Фл, ФГБУ; Краснодарский край
0677 АМП Черного моря в морском порту Геленджик, Фл, ФГБУ; Краснодарский край
0678 АМП Черного моря в морском порту Тамань, Фл, ФГБУ; Краснодарский край
3420 Амур-порт, ОАО; Хабаровский край
3424 Амурское пароходство, ОАО; Хабаровск
0798 Анадырский морской порт, ОАО; Магаданская область
2142 Аргошип, ЗАО; Санкт-Петербург
0193 Ардис, ООО; Владивосток
3521 Арктическое морское пароходство, СК, ОАО; Саха (Якутия)
0004 Архангельская гидрографическая база, ФГУП; Архангельск
0007 Архангельский морской торговый порт, ОАО; Архангельск
3331 Афалина, ЗАО; Тюмень
0572 Балт Терминал бункер, ООО; Калининград
2176 Балтийская танкерная компания, ООО; Санкт-Петербург
2189 Балтика-Транс, ООО; Санкт-Петербург
2191 Балтик-Шиппинг, ООО; Санкт-Петербург
2192 Балтимор; Санкт-Петербург
2205 Балттехника, ООО; Санкт-Петербург
3391 Башкирское речное пароходство, ОАО; Уфа
3394 Бельское речное пароходство, ОАО; Уфа
3395 Бирский речной порт, ООО; Башкортостан
0016 Бореал шиппинг, ООО; Архангельск
3487 Боринф, морское агентство; Сахалинская область
2221 Буксирная Компания Грифон, ООО; Санкт-Петербург
1414 Бункер Сервис, ООО; Мурманск
0201 Бункеровочная компания Транс Ойл Бункер, ООО; Владивосток
0527 Бункер-Трейд, ООО; Казань
2225 БФ Танкер, ООО; Санкт-Петербург
0911 БФ Танкер, Фл, ООО; Москва
1586 В.Ф.Танкер, ООО; Нижний Новгород
0380 Вега, судоходная компания; Волгоградская область
0498 Верхнеленское речное пароходство (ВЛРП), ОАО; Иркутск
0585 Верхне-Прегольский порт, ЗАО; Калининград
1847 ВЕТЕРАН-мортранс, ООО; Петропавловск-Камчатский
0417 Викар, ООО; Вологодская область
2245 Викэн, ООО; Санкт-Петербург
2249 ВЛ Марин, ООО; Ленинградская область
0210 Владивостокский морской рыбный порт (Владморрыбпорт), ОАО; Владивосток
0220 ВЛПасифик, ООО; Владивосток
0079 Волга-Порт, ПКФ, ООО; Астрахань
0080 Волга-Транзит, ООО; Астрахань
1907 Волго-Донское пароходство, ОАО; Ростов-на-Дону
1592 ВОЛГОРЕЧФЛОТ, ООО; Нижний Новгород
0389 Волгофлот, ООО; Волгоград
1595 Волжское пароходство, СК, АО; Нижний Новгород
0224 Восток-1, рыболовецкий колхоз, ЗАО; Владивосток
0799 Востоктранс, ООО; Магадан
0228 Востокшиппорт, ООО; Владивосток
0230 Восточная Стивидорная Компания (ВСК), ООО; Приморский край
0231 Восточная судоходная компания, ООО; Владивосток
3427 Восточная судоходная компания, ООО; Хабаровский край
0499 Восточно-Сибирское речное пароходство (ВСРП), ПАО; Иркутск
0232 Восточные Ворота, дочернее АО Приморский завод; Приморский край
0653 Вятское речное пароходство, ОАО; Киров
1746 ГЕО 55, ООО; Омск
2290 Гидрографическое предприятие Министерства транспорта России, ФГУ; Санкт-Петербург
0590 Глобал-Флот, ООО; Калининградская область
2312 Гринвей бункер, ООО; Санкт-Петербург
2313 ГринНаутик, ООО; Ленинградская область
1605 ГРОТЭКС, ЗАО; Нижний Новгород
2323 ГТК Русмарин; Санкт-Петербург
0241 Дальзавод-Терминал, ООО; Владивосток
0242 Дальморгеология, ОАО; Приморский край
0246 Дальневосточное морское пароходство (Двмп), ПАО; Владивосток
2327 Дел-Логистик, ООО; Санкт-Петербург
1912 Донбункер, ТОО; Ростов-на-Дону
0596 Западное пароходство, ОАО; Калининград
1730 Западно-Сибирское речное пароходство (ЗСРП), АО; Новосибирск
0157 Зейский речной порт, ООО; Амурская область
0763 Игарская стивидорная компания (ИСК), ООО; Красноярский край
2393 ИМСИ Рус, ООО; Санкт-Петербург
2410 Интерферрум-Металл, ЗАО; Санкт-Петербург
0021 Инфлот, Архангельское главное МА; Архангельск
1429 Инфлот-Сервис, ООО; Мурманск
1748 Иртышское пароходство (ИРП), ПАО; Омск
1853 Камчатское морское пароходство, ООО; Петропавловск-Камчатский
0693 КГС-порт, ООО; Краснодарский край
3529 Колымская судоходная компания (КСК), ОАО; Саха (Якутия)
1621 Комос Шиппинг Ко, ЗАО; Нижний Новгород
0664 Костромской речной порт, ОАО; Кострома
1930 Крамбол, ООО; Ростов-на-Дону
0765 Красноярский речной порт, АО; Красноярск
0695 Кубанское речное пароходство (Кубрп), АО; Краснодар
0696 Кубаньпортсервис, ООО; Краснодарский край
2500 Ларс Крогиус, ООО; Санкт-Петербург
0769 Лесосибирский порт, АО; Красноярский край

0803 Магаданский морской торговый порт; Магадан
1446 МАРП, морское агентство, ЗАО; Мурманск
2602 Морское агентство Нектон, ООО; Санкт-Петербург
1937 Морской порт Приазовье, ОАО; Ростовская область
2616 Морской торговый порт Усть-Луга, ОАО (арендатор); Санкт-Петербург
2620 Мортранс, ООО; Санкт-Петербург
0030 Мортэк, ООО; Архангельск
2621 Мостострой №6-Флот, Мостоотряд 37, ООО; Санкт-Петербург
1103 Мостурфлот, ОАО; Москва
1476 Мурманский морской торговый порт, ОАО; Мурманск
1479 Мурманский траловый флот, ОАО; Мурманск
1480 Мурманский транспортный ф-л ГМК Норильский никель,ОАО; Мурманск
1482 Мурманское морское пароходство, ОАО; Мурманск
2632 Навигаторъ, ООО; Санкт-Петербург
0299 Находкинский морской рыбный порт, ОАО; Приморский край
0300 Находкинский морской торговый порт, ОАО; Приморский край
0303 Наяда, ООО; Приморский край
2655 Невская Судоходная Компания, ООО; Санкт-Петербург
2658 НЕВСКИЙ БЕРЕГ СПБ, ООО; Санкт-Петербург
2670 Нептумар, ООО; Санкт-Петербург
0709 Новороссийское морское пароходство, ПАО Новошип; Краснодарский край
0712 Новошип, ПАО; Краснодарский край
3341 Обь-Иртышское речное пароходство, АО (ОИРП); Тюмень
0307 Океанинтербизнес, судоходная и торговая компания, ООО; Приморский край
0310 Павино - Судоходная компания, ООО; Владивосток
2721 Палмали Санкт-Петербург, ООО; Санкт-Петербург
3291 Печорский речной порт, АО; Коми
0312 Пинна плюс, ООО; Приморский край
2015 Подводгазэнергосервис (ПГЭС) филиал, ООО; Самарская область
0038 Полар Мар Сервис, ООО; Архангельск
1997 Порт Касимов, ООО; Рязанская область
0524 Порт Козьмодемьянск, АО; Марий Эл
1863 Порт-1, ООО; Петропавловск-Камчатский
2790 ПОРТОВЫЙ ФЛОТ (Портофлот), ЗАО; Санкт-Петербург
1949 Портофлот, ООО; Ростов-на-Дону
0320 Посьет торговый порт, АО; Приморский край
2798 Приморский торговый порт (ПТП), ООО; Ленинградская область
3554 Промышленный порт, ЗАО; Ярославль
0718 Ремо Шиппинг энд Трейдинг, ООО; Краснодарский край
0545 Речная транспортная компания (РТК), ООО; Казань
3345 Речное пароходство нефтегаза, ОАО; Тюменская область
3318 Речное пароходство, ООО; Томская область
3346 Речной порт Нефтеюганск, ООО (АО ОИРП); Тюменская область
3404 Речной порт Уфа, ООО; Уфа
1999 Речной порт, ЗАО; Рязань
1955 Речной порт, ООО; Ростовская область
0329 Римско, ООО; Владивосток
2858 Росморпорт, Санкт-Петербургский филиал, ФГУП; Санкт-Петербург
1961 Ростовский порт, АО; Ростов-на-Дону
1513 РПК Норд, ООО; Мурманск
1222 Русская Пароходная Компания на Паях, ЗАО; Москва
2026 Самарский речной порт, ОАО; Самара
2890 Самскип - Санкт-Петербург ЛТД, ЗАО; Санкт-Петербург
2893 Санкт-Петербургская объединенная транспортная компания, ООО; Санкт-Петербург
3231 Саратовский филиал ГП Волгоречсвязь; Саратов
3507 Сахфишленд, ООО; Южно-Сахалинск
0457 Свердловское РУ, ОАО (Обь-Иртышское речное пароходство); Свердловская область
0728 СВС шиппинг Лтд., ООО; Краснодарский край
2923 Северо-Западный флот, ОАО; Санкт-Петербург
1524 Севморкомплекс, ООО; Мурманск
3350 Сергинский речной порт, ООО (АО ОИРП); Тюменская область
1250 Ситекрим, ООО; Москва
0407 СК Агентство речного флота, ООО; Волгоград
2960 Смольнинское пароходство, ООО; Санкт-Петербург
2964 Совершенство Транспортного Мира-траффик (СТМ-траффик), ООО; Санкт-Петербург
1254 Совкомфлот, ПАО; Москва
2965 Совкомфлот, ПАО; Санкт-Петербург
1255 СОВМОРТРАНС, АО; Москва
1256 Совфрахт, ПАО; Москва
0055 Соломбальский ЛДК, АО; Архангельск
2972 СоюзФлот Порт (СФП), АО; Ленинградская область
2981 СпецБалтТранс - Логистика, ООО; Санкт-Петербург
0735 ССК Морагент, ООО; Краснодарский край
0819 Судосервис Порт-Петровск, ООО; Махачкала
1283 Судоходная компания АРК, ООО; Москва
0118 Судоходная компания ЛАДОГА, ООО; Астрахань
3355 Сургутский речной порт, ООО; Тюменская область
0462 Тавдаречфлот, ООО; Свердловская область
1972 Таганрогская бункеровочная компания, ООО; Ростовская область
0548 Татфлот СК, АО; Казань
3306 Тверской порт, ОАО; Тверь
0551 ТНП Бункер, ООО; Казань
3512 Томаринский порт, ООО; Южно-Сахалинск
3513 Торгмортранс, ОАО; Сахалинская область
0164 Торговый порт Свободный, ЗАО; Амурская область
0351 Транзит-ДВ, ООО; Владивосток
1977 Трансагент, ООО; Ростовская область
1314 Трансбункер, ХК, ООО; Москва
1555 Трансфлот, ЗАО; Мурманск
3410 Трансфлот, ООО; Уфа
1699 Триником, ООО; Нижний Новгород
3362 Тюменский речной порт, ОАО; Тюмень
3367 Уренгойский речной порт, ООО; Тюменская область
3515 Фемко-Менеджмент, ООО; Южно-Сахалинск
3096 Финмар, ГК; Санкт-Петербург
3099 Фирма Бриз, ООО; Санкт-Петербург
1982 Флагман, Морская Фрахтовая Компания; Ростов-на-Дону
0554 ХК Татнефтепродукт, ОАО; Казань
3460 Чебоксарский речной порт, АО; Чебоксары
0753 Черноморский портовый сервис, ООО; Краснодарский край
0357 Южморрыбфлот, АО; Приморский край

1388 10 ордена Трудового Красного Знамени судоремонтный завод (10 СРЗ), АО; Мурманская область
0182 1000 Размеров (Ритм-8, ООО); Владивосток
3417 179 судоремонтный завод, ОАО; Хабаровск
2038 18 Арсенал ВМФ, АО; Санкт-Петербург
0669 1-я Судостроительная Верфь (СВ-1), Фл ОА ЦС Звездочка; Краснодарский край
2039 280 Центральное картографическое производство ВМФ (280 ЦКП ВМФ), ФКУ; Санкт-Петербург
0183 30 Судоремонтный завод (30 СРЗ), АО; Приморский край
0561 33 Судоремонтный завод (СРЗ), АО; Калининградская область
1389 35-й судоремонтный завод (35 СРЗ), Фл АО ЦС Звездочка; Мурманск
0820 3М Россия, ЗАО; Москва
2040 3М Россия, ЗАО; Санкт-Петербург
2041 40-й Государственный НИИ МО РФ, ФГУ; Санкт-Петербург
2042 51 ЦКТИС, АО; Санкт-Петербург
0670 5-й Судоремонтный завод, Фл АО ЦС Звездочка; Краснодарский край
0562 6-ой Экспедиционный отряд подводно-технических работ (6 ЭОПТР), АО; Калининград
2043 780-й Ремонтный завод технических средств кораблевождения МО РФ (780 РЗ ТСК), ФГУП; Санкт-Петербург
1390 82 Судоремонтный завод, АО; Мурманская область
0184 92 Ордена Трудового красного Знамени судоремонтный завод (92 СРЗ), АО; Владивосток
0563 A/C Дан-банкеринг Лтд.; Калининград
0821 Aalborg Industries Inert Gas Systems BV; Москва
0822 Aanderaa Data Instruments AS; Москва
2044 AB-Group (АБ-Дистрибуция, ООО); Санкт-Петербург
0823 ACUMEN Int.Corp.; Москва
2045 Advision; Санкт-Петербург
2046 AEGIR-Marine Rus (предст.); Санкт-Петербург
2047 AEP Marine Parts Ltd; Санкт-Петербург
2048 Aig Russia, ЗАО; Санкт-Петербург
0824 **AltegroSky, ГК; Москва**
2049 Aquatrade, фирма, ООО; Санкт-Петербург
2050 Atlas Incinerators A/S; Санкт-Петербург
2051 B.P.S., группа компаний; Санкт-Петербург
0825 BLN GmbH; Москва
2052 BMGS, (Балтморгидрострой, АО); Санкт-Петербург
0185 Bosgh-Гуанчжоу, ООО; Владивосток
2053 CLE GROUP, Россия; Санкт-Петербург
0826 Contactica; Москва
2054 CSoft - Бюро ESG Россия; Санкт-Петербург
0827 Cummins Inc. Московское представительство; Москва
0828 Det Norske Veritas (Компания DNV с России); Москва
2055 Det Norske Veritas (Офис в СПб); Санкт-Петербург
0829 ESAB (ЭСАБ), ООО; Москва
2056 ESAB (ЭСАБ), ООО; Санкт-Петербург
0479 Eurotrade Metals Group; Иваново
0830 Fantuzzi Reggiane S.p.A.; Москва
2057 Grasso International GmbH; Санкт-Петербург
2058 GS-Hydro Oy (ГС-Гидро); Санкт-Петербург
0831 Hempel; Москва
0832 High Performance, ООО; Московская область
0833 ICS Group; Москва
0834 IGC-Marin; Москва
2059 INFORT tehnology (Инфорт Технологии, ЗАО); Санкт-Петербург
2060 Innovation Norway, Норвегия; Санкт-Петербург
0835 INTELLIKO (Интеллико, ООО); Москва
2061 Intermar SPb Ltd; Санкт-Петербург
0186 IT Автоматика, ООО; Приморский край
2062 ITS Electronics; Санкт-Петербург
2063 KAS; Санкт-Петербург
0836 KIROW Leipzig KE Kranbau Eberswalde AG бюро в Москве; Москва
2064 Kockum Sonics, (Кокум Соникс Акциебулаг), ЗАО; Санкт-Петербург
2065 Magic Float, ООО; Санкт-Петербург
0837 Mr. Marine; Москва
1391 North East Maritime Corporation; Мурманск
2066 Norwegian Trade Council, представительство; Санкт-Петербург
2067 Olencom Electronics; Санкт-Петербург
2068 PARMA; Санкт-Петербург
2069 PERCO; Санкт-Петербург
1392 Polar Set Ltd, представительство; Мурманск
1393 Polarpol Skipsservice A.S.; Мурманск
0432 PSM-Hydraulics; Екатеринбург
0838 ROBUR International, ГК; Москва
2070 ROSMARK STEEL, Россия; Санкт-Петербург
2071 Sale-elektro; Санкт-Петербург
0839 Satlink; Москва
2072 SIMECS Ltd. (Симэкс, ООО); Санкт-Петербург
0840 Trade & Management; Москва
0841 WeMaTec, ООО; Москва
2073 Wilhelmsen Ships Service Ltd; Санкт-Петербург
0489 А.Б.Групп, ООО; Иркутск
0842 ААМ Системз; Москва
0843 АБАМЕТ, АО; Москва
3456 АББ Автоматизация, ООО; Чебоксары
2074 АББ Групп; Санкт-Петербург
0844 АББ, ЗАО; Москва
2075 АБИС-ТЕК, ООО; Ленинградская область
0845 АБЛОЙ, АО (Финляндия); Москва
2076 АБР, ООО; Санкт-Петербург
2077 Абразивкомплект, ООО; Санкт-Петербург
3468 Абразивные заводы Урала, ТД, ООО; Челябинск
2078 Абратех ТД, ООО; Санкт-Петербург
2079 **АБС ГИДРО, ООО; Санкт-Петербург**
2080 Абсолют Электроника, ООО; Санкт-Петербург
2081 Абтрон, ООО; Санкт-Петербург
2082 АВА Гидросистемы, ЗАО; Санкт-Петербург

2083 АВА Марин, ООО; Санкт-Петербург
2084 Авангард, ОАО; Санкт-Петербург
0490 Авангард-Плюс, ООО; Иркутск
2085 Авева, ООО; Санкт-Петербург
3235 Аверс-2002, ООО; Саратовская область
2086 Авиационная и Морская Электроника, ОАО НПП; Санкт-Петербург
2087 Авизо, ПФ, ООО; Санкт-Петербург
2088 Авиор, ООО; Санкт-Петербург
0846 Аврал, ООО; Москва
2089 Авро-МКС, ЗАО; Санкт-Петербург
2090 Аврора СПб, ООО; Санкт-Петербург
3540 Автодизель-сервис, ПСФ, ОАО; Ярославль
2091 Автоматизация машин и технологий (АМТ), НПО, ЗАО; Санкт-Петербург
2092 Автоматизация ресурсосберегающих технологий, Инженерный центр (ИЦ АРТ), ЗАО; Санкт-Петербург
2093 Автоматизация, НПК; Санкт-Петербург
2094 Автоматика, ООО; Санкт-Петербург
0187 Автоматика, ФГУП (филиал №4); Владивосток
2095 Автоматика-М, ООО; Санкт-Петербург
0126 Автономные системы, ООО; Барнаул
0847 Автопик-М; Москва
3236 Авто-плюс, ООО; Саратовская область
2096 Автостанкопром, ООО; Санкт-Петербург
2097 Агат Дизайн Бюро, ООО; Санкт-Петербург
0848 Агат, НПО, ФГУП; Москва
1394 Агентская морская компания, ООО; Мурманск
2098 **Агни-Прогресс, ООО; Санкт-Петербург**
3237 Агрегат, ООО; Саратовская область
0849 Агрокон; Москва
3388 Агропромснаб, ООО; Уфа
3469 АгроТехСнаб, УП, ООО; Челябинск
2099 АГС плюс, ООО; Санкт-Петербург
2100 АДВ групп, ООО; Санкт-Петербург
2101 Адин, ООО; Санкт-Петербург
1884 Администрация Азово-Донского бассейна внутренних водных путей, ФБУ; Ростов-на-Дону
0373 Администрация Волго-Донского бассейна внутренних водных путей (Администрация Волго-Дон), ФБУ; Волгоград
1885 Администрация морских портов Азовского моря (Азовский ф-л), ФГБУ; Ростовская область
0671 Администрация морских портов Черного моря (АМП Черного моря), ФГБУ; Краснодарский край
0564 Администрация морского порта Калининград; Калининград
2102 Администрация морского порта Санкт-Петербург, ФГУ; Санкт-Петербург
3484 Администрация Сахалинской области. Департамент по рыболовству; Южно-Сахалинск
0002 Администрация Севводпуть, ФБУ; Архангельская область
2103 Адмирал, ЗАО; Санкт-Петербург
0188 Адмирал, ООО; Владивосток
0374 Адмирал, ООО; Волгоградская область
2104 Адмиралтейские верфи, АО; Санкт-Петербург
2105 Адмиралтейский филиал АО ЭРА; Санкт-Петербург
2106 АДФ, ООО; Санкт-Петербург
2107 АЕП Марин, ООО; Санкт-Петербург
3389 Аеромаг, ООО; Уфа
1886 АзимутТранс, ООО; Ростовская область
0850 Азовмет, группа компаний; Москва
0672 Азово-Черноморский Фл ФБУ Морспасслужба Росморречфлота; Краснодарский край
1887 Азовская судоверфь, АО; Ростовская область
0673 Азовская судоремонтная компания (АСК), ЗАО; Краснодарский край
0851 Азовский кабель, ЗАО; Москва
1888 Азовский морской порт, ОАО; Ростовская область
0852 Азовский морской порт, представительство; Москва
1889 Азовский Судоремонтный Участок №1 (Азовский СРУ №1), ООО; Ростовская область
1890 Азов-ЭРА, ООО; Ростовская область
0853 Айзенхаус, ООО; Москва
0854 Айпи Трейдинг; Москва
0855 АйПиСи2Ю, ООО; Москва
1395 АЙС Экспорт, ООО; Мурманск
1396 Айсберг плюс, ООО (филиал); Мурманск
2108 Айсберг, ЦКБ, ОАО; Санкт-Петербург
2109 АИТ-СПб, ООО; Санкт-Петербург
3519 АК Алроса, ЗАО; Саха (Якутия)
2003 Академфлот, ООО; Самара
2110 Акбор, ЗАО; Санкт-Петербург
1575 Аква Строй, ООО; Нижний Новгород
0856 Аквадизайн Инжиниринг, ООО; Московская область
0857 АкваКИП, ООО; Москва
2004 Аквалайн, ООО; Самара
1724 Аквалайт, ООО; Новосибирск
2111 Аквамарин, ЗАО; Санкт-Петербург
2112 Аквамарин, ТД, ООО; Санкт-Петербург
2005 Акваойл, ООО; Самара
2113 Аква-Сервис, МИК, ЗАО; Санкт-Петербург
3223 Акватика, ООО; Саратов
2114 Акватикс-Про, ООО; Санкт-Петербург
1891 АКВАТОРИЯ, ООО; Ростов-на-Дону
2115 Акватрейд; Санкт-Петербург
2116 Аквилон СПБ; Санкт-Петербург
2117 Акзо Нобель Н.В., предст-во; Санкт-Петербург
2118 Аккума, ПКФ, ООО; Санкт-Петербург
2119 Акку-Фертриб, ЗАО; Санкт-Петербург
2120 Ако Барсс Груп, ЗАО; Санкт-Петербург
0189 Акросервис, ГК; Владивосток
0858 Актив Электрик, ООО; Москва
2121 Актимиста, ООО; Санкт-Петербург
0859 Акустический институт им.акад.Н.Н.Андреева; Москва
2122 Алгоритм, ООО; Санкт-Петербург
3520 Алданский район водных путей; Саха (Якутия)
0127 АЛДИЗМАШ, ООО; Барнаул
0128 Алекан ТПК, ООО; Барнаул
0565 Алекс НЭВАЛ Кенинг; Калининград
3485 Александровск-Сахалинский морской торговый порт, ЗАО; Сахалинская область
0491 Алексеевская РЭБ флота, ОАО; Иркутская область
1782 Алексий, ООО (Ремонтно-строительное предприятие); Пермь
0674 Алексино порт Марина; Краснодарский край
0566 Алекс-Навал; Калининград

0860 Алиаксис инфраструктура и промышленность, ООО; Москва
2123 Алинтер, ООО; Санкт-Петербург
1576 Аллес, ООО; Нижний Новгород
0861 Алльрус, ЗАО; Москва
0190 Алмаз, ООО; Владивосток
2124 Алмаз, ЦМКБ, АО; Санкт-Петербург
2125 Алпро, ООО; Санкт-Петербург
0862 Алрос, ООО; Московская область
0863 АЛС Хемаколор, ООО; Московская область
0129 **Алтайский Завод Дизельных Агрегатов (АЗДА), ООО; Барнаул**
1892 Альбатрос, БПУ, ООО; Ростовская область
0864 Альбатрос, ЗАО; Москва
0567 Альбатрос, ООО; Калининград
1397 Альбатрос, ООО; Мурманск
3324 Альвис, НТО, ООО; Тула
0191 Алькор, НТК, ООО; Владивосток
0526 Альметьевский трубный завод, ОАО; Татарстан
2126 Альтаир Руспол, ООО; Санкт-Петербург
0865 Альтаир, ОАО, МНИИРЭ; Москва
0001 Альтернатива, СМК, ООО; Архангельская область
0866 Альфа Лаваль Поток, АО; Московская область
2127 Альфа Лаваль Поток, ОАО; Санкт-Петербург
2128 Альфа Судовые Средства, ООО; Санкт-Петербург
2129 Альфа Энергия, ООО; Санкт-Петербург
0375 Альфа-Групп, ТК; Волгоградская область
2130 Альфа-Корабел, ООО; Санкт-Петербург
0675 АльфаМарин, ООО; Краснодарский край
2131 Альфа-Металл, ООО; Санкт-Петербург
1893 Альфа-Престиж, ООО; Ростов-на-Дону
3325 Альфа-Прибор, НПП, ОАО; Тула
0867 Альфасервис, ЗАО; Москва
1844 Альфа-снаб, ООО; Петропавловск-Камчатский
0868 Альянс Марин, ООО; Москва
2132 Альянс Сварщиков Санкт-Петербурга и Северо-Западного региона.; Санкт-Петербург
0869 Альянс, ООО; Москва
2133 Альянс, СК, ОАО; Санкт-Петербург
1783 Альянс-СТС, ООО; Пермь
2134 Альянс-Электро, НПФ; Санкт-Петербург
1876 Алюр, кабельный завод, ООО; Псковская область
0870 Амада, ООО; Москва
0871 Аметист, КБ; Москва
0756 Амитекс, ООО; Красноярск
0062 АМП КАСПИЙСКОГО МОРЯ, ФГБУ; Астрахань
0872 АМП Комплект; Москва
3418 АМП Охотского Моря и Татарского Пролива, ФГБУ; Хабаровский край
0192 АМП Приморского края и Восточной Арктики, ФГБУ; Владивосток
3486 АМП Сахалина, Курил и Камчатки, ФГБУ; Сахалинская область
3247 АМП Черного моря в г.Евпатория, Фл, ФГБУ; Республика Крым
3248 АМП Черного моря в г.Керчь, Фл, ФГБУ; Республика Крым
3249 АМП Черного моря в г.Севастополь, Фл, ФГБУ; Севастополь
3250 АМП Черного моря в г.Феодосия, Фл, ФГБУ; Республика Крым
3251 АМП Черного моря в г.Ялта, Фл, ФГБУ; Республика Крым
0676 АМП Черного моря в морском порту Анапа, Фл, ФГБУ; Краснодарский край
0677 АМП Черного моря в морском порту Геленджик, Фл, ФГБУ; Краснодарский край
0678 АМП Черного моря в морском порту Тамань, Фл, ФГБУ; Краснодарский край
0679 АМП Черного моря в морском порту Туапсе, Фл, ФГБУ; Краснодарский край
0873 Амтел Связь; Москва
3419 Амуркабель, завод, ОАО; Хабаровск
3420 Амур-порт, ОАО; Хабаровский край
3421 Амурречснаб; Хабаровск
3422 Амурская ЭРА, ОАО; Хабаровский край
3423 Амурский судостроительный завод (АСЗ), ПАО; Хабаровский край
3424 Амурское пароходство, ОАО; Хабаровск
0798 Анадырский морской порт, ОАО; Магаданская область
2135 Аналитическая лаборатория экологического мониторинга (АЛЭМ), ООО; Санкт-Петербург
3275 Аналитприбор, СПО, ФГУП; Смоленск
0150 АнатСвар, ООО; Белгород
0492 Ангарский электромеханический завод; Иркутская область
1845 Англер, ООО; Петропавловск-Камчатский
0874 Анион; Москва
2136 АНК, НТЦ, ЗАО; Санкт-Петербург
0063 Анкер, СП, ООО; Астрахань
1398 Анкран, ООО; Мурманск
0875 Анна, ЗАО; Москва
2137 АНО РТГ, ООО; Санкт-Петербург
2138 АНТАРСАТ, ЗАО; Санкт-Петербург
2139 Антикор Композит, ООО; Санкт-Петербург
0568 Антикорр, ООО; Калининград
0876 Антикоррозийные защитные покрытия, ООО; Москва
2140 Антикоррозионная техника; Санкт-Петербург
0680 Аншип-Сервис, ООО; Краснодарский край
1399 АПК, ООО; Мурманск
0877 Аплисенс, ООО; Москва
1577 **Аппаратдизель, ООО; Нижний Новгород**
2141 АППЭК, ООО; Санкт-Петербург
1894 Аргонавт, ООО; Ростовская область
2142 Аргошип, ЗАО; Санкт-Петербург
2143 Аргус-Спектр; Санкт-Петербург
1400 Ардион, ООО; Мурманск
0193 Ардис, ООО; Владивосток
0878 АРИ-Арматурен Рус, ООО; Москва
2144 Арис, ООО; Санкт-Петербург
2145 АРК Энергосервис, ООО; Санкт-Петербург
1895 АРК, ЗАО; Ростов-на-Дону
2146 Аркан, ГК; Санкт-Петербург
1896 Арктика, ООО; Ростов-на-Дону
0003 Арктика, Северное производственное объединение (СПО), АО; Архангельская область
1401 Арктик-Аква, ООО; Мурманск
1402 Арктикморнефтегазразведка (АМНГР), ОАО; Мурманск

1403 Арктифлот, ПКФ; Мурманск
1404 Арктические морские инженерно-геологические экспедиции (АМИГЭ), ОАО; Мурманск
2147 Арктический и Антарктический НИИ (ААНИИ), ФГБУ; Санкт-Петербург
3521 Арктическое морское пароходство, СК, ОАО; Саха (Якутия)
0652 Аркульский судостроительно-ремонтный завод им.Кирова (АСРЗ им.Кирова), АО; Кировская область
1405 АРМ Марин, ООО; Мурманск
1406 Армада, ООО; Мурманск
2148 Армалит, АО; Санкт-Петербург
2149 Армас, Центр технологии судостроения и судоремонта, КБ, ОАО; Санкт-Петербург
0879 Армаселль, ООО; Москва
2150 Арматор, ООО; Санкт-Петербург
2151 Арматура-Корабел Сервис, ООО; Санкт-Петербург
1725 Арсенал, НПО; Новосибирск
1897 Арсенал, ООО; Ростовская область
3541 Арсенал-Техно, ООО; Ярославль
2152 АРТИ, ООО; Санкт-Петербург
0880 Артсок, ЗАО; Московская область
0004 Архангельская гидрографическая база, ФГУП; Архангельск
0005 Архангельская РЭБ флота, АО; Архангельск
0006 Архангельский морской рыбопромышленный техникум; Архангельск
0007 Архангельский морской торговый порт, ОАО; Архангельск
0008 Архангельский РВП; Архангельск
0009 Архангельский речной порт, АО; Архангельск
0010 Архангельский траловый флот (АТФ), АО; Архангельск
0011 Архангельский экспедиционный отряд аварийно-спасательных и подводно-технических работ; Архангельск
2153 Аскольд, Кабельная компания; Санкт-Петербург
0194 Аскольд, ОАО; Приморский край
0881 Аскольд, ПАО; Москва
0195 Аскольд, представительство, ОАО; Владивосток
1407 Аскольд, представительство, ОАО; Мурманск
2154 АСО, ООО; Санкт-Петербург
0882 АссемРус, ООО; Москва
1578 АССЛ Волга, ООО; Нижегородская область
2155 Ассоциация ВАСТ, ООО; Санкт-Петербург
2156 Ассоциация морских торговых портов (АСОП); Санкт-Петербург
0883 Ассоциация портов и судовладельцев речного транспорта; Москва
2157 Ассоциация предприятий морского приборостроения, ЗАО; Санкт-Петербург
0884 Ассоциация промышленных предприятий речного флота (Речпром); Москва
0885 Ассоциация Российских Экспедиторов; Москва
1726 Ассоциация фирм КСК; Новосибирская область
1898 Астера, ООО; Ростов-на-Дону
0886 Астон-Электротехника, ПК, ООО; Москва
0064 Астраханская сетевязальная фабрика, АО; Астрахань
0065 Астраханский государственный технический университет; Астрахань
0066 Астраханский мореходный колледж; Астрахань
0067 Астраханский морской судостроительный завод, ОАО; Астрахань
0068 Астраханский морской торговый порт, АО; Астрахань
0069 Астраханский порт, ПАО; Астрахань
0070 Астраханский речной порт; Астрахань
0071 Астраханский судоремонтный завод, Фл АО ЦС Звездочка; Астрахань
0072 Астраханское речное училище, СПО, ГОУ; Астрахань
0073 Астраханское Судостроительное Производственное Объединение (АСПО), АО; Астрахань
0074 Астраханское центральное конструкторское бюро (АЦКБ), АО; Астрахань
2158 Аструм, ООО; Санкт-Петербург
2159 Атис, ЗАО; Санкт-Петербург
2160 Атлант, ООО; Санкт-Петербург
0569 Атлантик-Лидер; Калининград
0570 Атлантический НИИ рыбного хозяйства и океанографии (АтлантНИРО), ФГУП; Калининград
0887 Атлас Копко, ЗАО; Москва
2161 Атлас Копко, ЗАО; Санкт-Петербург
2162 Атлас Марин Электроникс, ООО; Санкт-Петербург
0888 Атлас, НТЦ, ФГУП; Москва
0889 Атлас, ООО; Москва
0890 АТМ Групп, ООО; Московская область
0891 АТМ Технолоджи, ООО; Московская область
0892 Атолл, НИИ, ФГУП; Московская область
2163 Атом, НПО, ООО; Санкт-Петербург
1408 Атомфлот, ФГУП; Мурманск
2164 Атри, НПК, ООО; Санкт-Петербург
2006 Атриум, ООО; Самарская область
2165 АТ-Электро, ООО; Санкт-Петербург
0893 АТ-Электроникс; Москва
3331 Афалина, ЗАО; Тюмень
0681 Ахтарская судоверфь, ООО; Краснодарский край
0376 Ахтуба, Производственный комплекс, АО; Волгоград
0075 Ахтубинский речной порт; Астраханская область
0076 Ахтубинский судостроительно-судоремонтный завод (АССРЗ), ЗАО; Астраханская область
0493 Ачинский речной порт, ООО; Иркутская область
0755 Ачинский речной порт, ООО; Красноярский край
3470 Ашинский металлургический завод, ПАО; Челябинская область
0894 АЭРОМЕТ, ООО; Москва
0895 Аэросвет, ООО; Москва
0896 Аэросила, НПП, ОАО; Московская область
1579 Аэроход, ООО; Нижний Новгород
2166 Баджер, компания; Санкт-Петербург
0682 База Обслуживания Флота (БОФ), ООО; Краснодарский край
3332 База пром-тех. обеспечения и комплектации, МУП; Тюменская область
0196 База технического обслуживания Находкинской

базы активного морского рыболовства (БТО НБ АМР), ООО; Приморский край
0012 База технического обслуживания тралового флота; Архангельск
0197 База технического обслуживания флота ОАО Дальневосточное МП; Владивосток
1409 Байк корпорейшн, представительство; Мурманск
2167 Байк Сервис, ООО; Санкт-Петербург
0494 Байкало-Ангарское государственное бассейновое управление водных путей и судоходства; Иркутск
0495 Бакаут+, ООО; Иркутск
3238 Балаковский судостроительно-судоремонтный завод (БССРЗ), ООО; Саратовская область
0571 Баланс-сервис, ООО; Калининград
0897 Баллуфф, ООО; Москва
2168 Балс-Рус электротехника, ООО; Санкт-Петербург
0572 Балт Терминал бункер, ООО; Калининград
0573 БалтГазстройкомплект, АО; Калининградская область
2169 Балтдизельмаш, ООО; Санкт-Петербург
2170 Балтийская бункерная компания, ООО; Санкт-Петербург
0574 Балтийская Государственная Академия рыбопромыслового флота; Калининград
2171 Балтийская инспекция Морского Регистра Судоходства, ФГУП; Санкт-Петербург
2172 Балтийская кабельная компания; Санкт-Петербург
2173 Балтийская Металлургическая Компания, ЗАО; Санкт-Петербург
2174 Балтийская Промышленная Компания, ЗАО; Санкт-Петербург
2175 Балтийская региональная аварийно-спасательная служба, ЗАО; Санкт-Петербург
2176 Балтийская танкерная компания, ООО; Санкт-Петербург
2177 Балтийские судовые системы, ООО; Санкт-Петербург
2178 Балтийский Алмаз, АО ЭРА; Санкт-Петербург
2179 Балтийский завод, АО; Санкт-Петербург
2180 Балтийский металлургический союз, ООО, ПКФ; Санкт-Петербург
2181 Балтийский Морской путь, ЗАО; Санкт-Петербург
0575 Балтийский проект, ООО; Калининград
2182 Балтийский Проект, ООО; Санкт-Петербург
2183 Балтийский Энерготехнический завод, ЗАО; Санкт-Петербург
2184 **Балтийское морское агентство (БМА), ООО; Санкт-Петербург**
0576 Балтийское судоремонтное предприятие, ООО; Калининград
2185 Балтик Боатс Компани, ООО; Санкт-Петербург
0577 Балтик Кон, ООО; Калининград
2186 Балтик Петролеум, ЗАО; Санкт-Петербург
2187 **Балтик Турбо, ООО; Санкт-Петербург**
2188 Балтика Техсервис, ООО; Санкт-Петербург
2189 Балтика-Транс, ООО; Санкт-Петербург
0578 БАЛТИК-ДИЗЕЛЬ, ООО; Калининградская область
2190 Балтикс, ООО; Санкт-Петербург
2191 Балтик-Шиппинг, ООО; Санкт-Петербург
2192 Балтимор; Санкт-Петербург
0579 БАЛТИМПРО, ООО; Калининград
2193 БалтКомплект, ООО; Санкт-Петербург
0580 Балткран, ОАО; Калининград
2194 Балтморпроект, ООО; Санкт-Петербург
0581 БалтМорСервис, ООО; Калининград
2195 БалтМорСервис, ООО; Санкт-Петербург
0582 Балтойл-группа, ЗАО; Калининград
2196 Балтпромарматура, ООО; Санкт-Петербург
2197 Балтпромкомплект; Санкт-Петербург
2198 Балтпромсервис, ООО; Санкт-Петербург
2199 Балтра, ООО; Санкт-Петербург
2200 Балтсеть, ООО; Санкт-Петербург
2201 Балт-Систем, ООО; Санкт-Петербург
2202 Балтснабподшипник, ООО; Санкт-Петербург
2203 БалтСпецМонтаж, ООО; Санкт-Петербург
2204 Балтспецфлот, ООО; Санкт-Петербург
0583 Балтсудосервис, ООО; Калининград
2205 Балттехника, ООО; Санкт-Петербург
0584 Балт-Шток, ООО; Калининград
2206 Балтэлектронкомплект, ООО; Санкт-Петербург
2207 БалтЭлектроСервисТехнолоджи, ООО; Санкт-Петербург
0433 Баранчинский электромеханический завод им. Калинина (БЭМЗ), ООО; Свердловская область
1410 Баренцморсервис, ООО; Мурманск
1411 БаренцСнаб, ООО; Мурманск
0130 Барнаултрансмаш, ТД, ОАО; Барнаул
0131 Барнаултрансмаш, Холдинговая компания, ОАО; Барнаул
0132 Барнаульский завод резиновых технических изделий, ООО; Барнаул
0133 Барнаульский завод топливной аппаратуры, ООО; Барнаул
0134 Барнаульский речной порт, АО, Фл АО ЗСРП; Барнаул
0377 Баррикады, ПО, ФГУП; Волгоград
3471 Барс, НПО; Челябинская область
2208 БАРС-СТРОЙ, ООО; Санкт-Петербург
0898 Барьер-3, НПЦ, ЗАО; Москва
3390 Бассейновый узел связи, филиал АО Бельское речное пароходство; Уфа
2209 Бастини Групп, ООО; Санкт-Петербург
0899 Батмастер-Истра, ООО; Москва
3391 Башкирское речное пароходство, ОАО; Уфа
3392 Башстанкосервис, ООО; Уфа
0900 БД, ООО; Москва
0901 Безопасность+, ООО; Москва
0151 Белгородский электротехнический завод, ЗАО; Белгород
3298 Белогородская Судоверфь, ООО; Тверская область
3522 Белогорский речной порт, ПАО ЛОРП; Саха (Якутия)
0416 Белозерский Порт, ООО; Вологодская область
0013 Беломор Снаб, ООО; Архангельск
1821 Беломоро-Онежское бассейновое управление водных путей и судоходства; Карелия
0014 Беломорская судоверфь, ООО; Архангельск
1412 Беломорский рыбак, АО; Мурманск

0434 Белоярская фабрика асбокартонных изделий, ООО (БФАИ); Свердловская область
0902 Белый медведь-97, ООО; Москва
3393 Бельский район водных путей и судоходства, ГУ; Уфа
3394 Бельское речное пароходство, ОАО; Уфа
3307 Беляйский речной порт, Фл АО ЗСРП; Томская область
0757 Берег, ООО; Красноярск
1580 Берег, СК, ООО; Нижегородская область
1899 Береговой производственный участок ЮГ (БПУ Юг), ООО; Ростовская область
2210 Берегсталь, ПО; Санкт-Петербург
1775 Бессоновский компрессорный завод (Беском), ЗАО; Пензенская область
2211 Би Питрон, СПб; Санкт-Петербург
0135 Бийский речной порт, АО, Фл АО ЗСРП; Алтайский край
2212 Бик-Информ, производственно-коммерческая компания; Санкт-Петербург
1900 Билд, ЗАО; Ростов-на-Дону
1581 Биллора Груп; Нижний Новгород
1413 Биопром, научно-производственное АО; Мурманск
0903 Бипак; Москва
3395 Бирский речной порт, ООО; Башкортостан
0904 Бирюлевский экспериментальный завод; Московская область
0015 Биус, ЗАО; Архангельская область
3396 Благовещенская ремонтная база флота (РБФ), ЗАО; Башкортостан
3397 Благовещенский судостроительно-судоремонтный завод (БССЗ), АО; Башкортостан
2213 Блафф, ООО; Санкт-Петербург
2214 Блконс Групп; Санкт-Петербург
0905 БЛОК ПЛЮС, ООО; Москва
2215 Блок, ООО; Санкт-Петербург
2216 БМК, ООО; Санкт-Петербург
2217 БММ, ООО; Санкт-Петербург
1582 Богородский машиностроительный завод, ОАО; Нижегородская область
3398 Болат, ООО; Уфа
0906 Болид, ЗАО НВП; Московская область
2218 БОЛЛФИЛТЕР Руссланд, ООО; Санкт-Петербург
0198 Большекаменский институт экономики и технологии (фил.ДВГТУ); Приморский край
3472 Бомбардир, ООО; Челябинск
0016 Бореал шиппинг, ООО; Архангельск
3487 Боринф, морское агентство; Сахалинская область
0907 Борнео, ООО; Москва
1583 Борремфлот (СРЗ), АО; Нижегородская область
0683 Босманика, ООО; Краснодар
0684 БОФ, ООО; Краснодарский край
0077 Боцман, ПКФ, ООО; Астрахань
0908 Бош Рексрот, ООО; Московская область
1901 БПУ Моряк, ООО; Ростов-на-Дону
1784 БПУ Транслес, СК, ООО; Пермская область
1902 БПУ Юнион, ООО; Ростов-на-Дону
0496 Братский речной порт, ПАО Восточно-Сибирское речное пароходство; Иркутская область
0199 Бридж Логистик, ООО; Владивосток
2219 Бриз Моторс, ООО; Санкт-Петербург
1903 Бриз, НИИ, ОАО; Ростовская область
0909 Бриз, ООО; Москва
0910 Брис, ООО; Москва
0165 Брянский завод трубопроводной арматуры (Бзтпа), ООО; Брянск
1584 БС Север, ООО; Нижегородская область
0017 БС Технология, ООО; Архангельск
2220 БСК-335 завод, ООО; Санкт-Петербург
0200 БТО Кавказ, ООО; Владивосток
2221 Буксирная Компания Грифон, ООО; Санкт-Петербург
2222 Булат, ООО; Санкт-Петербург
2223 Бум Техно, ЗАО; Санкт-Петербург
1414 Бункер Сервис, ООО; Мурманск
0018 Бункерная компания, ЗАО; Архангельск
0201 Бункеровочная компания Транс Ойл Бункер, ООО; Владивосток
0202 Бункеровочно-зачистная станция ББС-5, ОАО; Владивосток
0378 Бункер-Сервис, ООО; Волгоград
0527 Бункер-Трейд, ООО; Казань
2224 Буревестник, НПП; Санкт-Петербург
1585 Буревестник, ООО; Нижний Новгород
2225 БФ Танкер, ООО; Санкт-Петербург
0911 БФ Танкер, Фл, ООО; Москва
2226 БЭСТ СЕРВИС, ООО; Санкт-Петербург
2227 Бэтмэн, ООО; Санкт-Петербург
0912 Бюро Корабельных Инженеров; Москва
1586 В.Ф.Танкер, ООО; Нижний Новгород
0078 Вагна-Бункер, БК, ООО; Астрахань
0913 Вагнер; Москва
0528 Вакууммаш, ОАО; Казань
2228 Валком, ООО; Санкт-Петербург
0914 Валькар Ко, НПФ, ООО; Москва
3425 Ванинская Морская Компания, ЗАО; Хабаровский край
3426 Ванинский морской торговый порт, АО; Хабаровский край
1822 Варяг, ЗАО; Петрозаводск
0379 ВАТИ-ПРОМ, ЗАО; Волгоградская область
1415 ВВ-Трейд, ООО; Мурманск
1587 Вебасто Рус (ф-л), ООО; Нижний Новгород
2229 Вебасто Рус (ф-л), ООО; Санкт-Петербург
0915 Вебасто Рус, ООО; Москва
2230 Вебер Комеханикс Санкт-Петербург; Санкт-Петербург
0916 Вебер Комеханикс, ООО; Москва
1416 Вега, НПП, ЗАО; Мурманск
0637 Вега, опытный завод, Фл АО ЦС Звездочка; Калужская область
0380 Вега, судоходная компания; Волгоградская область
2231 Вега,ТД, ООО; Санкт-Петербург
0685 Вексон, ООО; Краснодарский край
0203 ВЕК-Технология, ЗАО; Владивосток
1904 Вектор, КБ морской электроники, ООО; Ростовская область
0435 Вектор, Уральское производственное предприятие, ОАО; Екатеринбург
0917 ВекторЕвро, ООО; Москва
2232 Вектор-Проф, ООО; Ленинградская область
2233 Векъ-СПб, ООО; Санкт-Петербург
2234 Велес, ООО; Санкт-Петербург
1877 Великолукский завод щелочных аккумуляторов, ЗАО; Псковская область
0204 Вентиляция, ЗАО; Приморский край
0918 Вермеер, ООО; Москва

2235 Вертекс, ООО; Санкт-Петербург
3542 Верфь братьев Нобель, ООО; Ярославская область
2236 Верфь, ООО; Ленинградская область
1785 Верхнекамский Судостроительный Комплекс, ООО; Пермь
0497 Верхне-Ленский РВПиС(ВЛРВПиС), ф-л ФГУ Ленского ГБУ; Иркутская область
0498 Верхнеленское речное пароходство (ВЛРП), ОАО; Иркутск
0585 Верхне-Прегольский порт, ЗАО; Калининград
0919 Верцалит АГ+Со.КГ, представительство компании (ФРГ); Москва
0205 Весенний, НПП, ООО; Владивосток
2237 Вестбалт, ООО; Санкт-Петербург
0586 Вестторгкоммерц, ООО; Калининград
2238 ВЕСТМАРИН, ООО; Санкт-Петербург
2239 ВЕСТ-ЭЛ, ООО; Санкт-Петербург
1846 Ветеран, ООО; Петропавловск-Камчатский
1847 ВЕТЕРАН-мортранс, ООО; Петропавловск-Камчатский
1417 Взлет, ЗАО; Мурманск
0920 Виал Ойл, ООО; Московская область
2240 Вибратор, приборостроительный завод, АО; Санкт-Петербург
0921 ВИГО СМИТ, ЗАО; Москва
0922 Вигстар, НПЦ, ФГУП; Москва
0923 **ВизКом, ООО; Москва**
0924 ВИКА МЕРА, ЗАО; Москва
0417 Викар, ООО; Вологодская область
2241 Викинг Лайф-Сейвинг Экуипмент Раша, ООО; Ленинградская область
2242 Виккар, ООО; Санкт-Петербург
2243 Викселен, Инструментальная компания, ООО; Санкт-Петербург
2244 Виктория Интернэшнл Групп, ООО; Санкт-Петербург
2245 Викэн, ООО; Санкт-Петербург
0587 ВИЛ, ООО; Калининград
1905 Вилкинс ЮР, ООО; Ростов-на-Дону
2246 Вильена, ООО; Санкт-Петербург
3523 Вилюйский район водных путей; Саха (Якутия)
0925 ВИМ Статус Сервис; Московская область
0926 Винджаммер, ООО; Москва
2247 Винета, ООО; Санкт-Петербург
0206 Винип-Д, ООО; Владивосток
3543 Винт, ООО; Ярославль
1588 Винт-НН, ООО; Нижний Новгород
0927 Винт-Сервис, ЗАО; Москва
1848 Виртус, ООО; Петропавловск-Камчатский
0381 Вирц, ООО; Волгоград
3488 Виста, ООО; Сахалинская область
3524 Витимский район водных путей; Саха (Якутия)
2248 ВиТэк; Санкт-Петербург
3544 ВК-Комплект, ООО; Ярославль
2249 ВЛ Марин, ООО; Ленинградская область
0207 Влад Марин, ООО; Владивосток
0208 Владивостокский гидрометеорологический техникум; Владивосток
0209 Владивостокский мореходный колледж; Владивосток
0210 Владивостокский морской рыбный порт (Владморрыбпорт), ОАО; Владивосток
0211 Владивостокский морской рыбный порт, ОАО; Владивосток
0212 Владивостокский морской рыбопромышленный колледж; Владивосток
0213 Владивостокский морской торговый порт (ВМТП), ОАО; Владивосток
0214 Владивостокский судостроительный техникум; Владивосток
0215 Владивостокское предприятие Электрорадиоавтоматика (ВП ЭРА), АО; Владивосток
0216 Владивостокское судоремонтное предприятие; Владивосток
0360 Владимирский электромоторный завод (ЭМЗ); Владимир
0217 Владкомплектсервис, ООО; Владивосток
0218 Владморсервис, ООО; Владивосток
0219 Владфлотсервис, ООО; Владивосток
0220 ВЛПасифик, ООО; Владивосток
2250 ВМП-Нева, НПП, ООО; Санкт-Петербург
2007 Внедрение, ЗАО; Самара
0928 Внештехконтракт, ТД, ООО; Москва
0929 ВНИИ МРХиО; Москва
0930 ВНИИ ПРХ, ФГУП; Московская область
2251 ВНИИ токов высокой частоты, ФГУП; Санкт-Петербург
2252 ВНИИР (СПб филиал), ОАО; Санкт-Петербург
3457 ВНИИР, ОАО; Чебоксары
2253 ВНИИТВЧ, им. В.П. Вологдина; Санкт-Петербург
0931 ВНИИЭМ им.А.Г.Иосифьяна, НПП,ФГУП; Москва
0382 ВНИКТИ Нефтехимоборудование, ОАО; Волгоград
2254 ВНИТИ, ОАО; Санкт-Петербург
0932 ВНИЭРХ; Москва
2255 Водно-Моторный Центр; Санкт-Петербург
2256 Водоканалстрой, ЗАО; Санкт-Петербург
2257 Водолазная школа СПб медицинской академии последипломного образования, ГУ; Санкт-Петербург
2258 Водолазный сервис, дочернее ГУП Балтийское БАСУ; Санкт-Петербург
1823 Водстрой, ЗАО; Петрозаводск
2259 Водтрансприбор, ОАО; Санкт-Петербург
0933 Военно-страховая компания; Москва
2260 Вознесенская РЭБ Флота, АО; Ленинградская область
2261 Возрождение; Санкт-Петербург
1589 Волга, судостроительный завод, ОАО; Нижний Новгород
1590 ВолгаНефтеХим, ЗАО; Нижний Новгород
0079 Волга-Порт, ПКФ, ООО; Астрахань
1591 Волгарь, АНО; Нижний Новгород
0660 Волга-Сфат, ЗАО; Костромская область
0529 ВолгаТатСудоремонт, ООО; Татарстан
0080 Волга-Транзит, ООО; Астрахань
2008 ВолгаФлотСервис, ООО; Самара
2009 Волгашип инжиниринг, ООО; Самарская область
2262 Волго-Балт, Администрация, ФБУ; Санкт-Петербург
0588 Волго-Балтийская государственная речная инспекция пожарного надзора, ГП; Калининград
0383 Волго-Биметалл, ООО; Волгоград
0384 Волгоградский район водных путей и судоходства (РВПиС), Фл ФБУ Волжское ГБУВПИС; Волгоград
0385 Волгоградский речной порт (ВРП), ОАО;

Волгоград
0386 Волгоградский сталепроволочно-канатный завод концерн Промметиз, ОАО; Волгоград
0387 Волгоградский судоремонтный судостроительный завод (ВССРЗ), ООО; Волгоград
0388 Волгоградский Узел Связи и Радионавигации, Фл Волгоречсвязь; Волгоград
3239 Волгодизельаппарат (ВДА), ОАО; Саратовская область
1906 ВОЛГО-ДОН ПОРТ, ООО; Ростовская область
1907 Волго-Донское пароходство, ОАО; Ростов-на-Дону
0081 Волго-Каспийский Морской рыбопромышленный колледж (ВКМРПК), ФГОУ СПО; Астрахань
0082 Волго-Каспийский судоремонтный завод, ОАО; Астраханская область
0661 Волгореченская РЭБ флота ОАО Волготанкер; Костромская область
1592 ВОЛГОРЕЧФЛОТ, ООО; Нижний Новгород
0389 Волгофлот, ООО; Волгоград
0390 Волгохимнефть, ПО, ООО; Волгоград
2263 Волекс Абразив, ООО; Санкт-Петербург
1908 Волжская государственная академия водного транспорта, филиал; Ростов-на-Дону
1593 Волжский государственный университет водного транспорта (ВГУВТ), ФГБОУ ВО; Нижний Новгород
0391 Волжский грузовой порт, СП; Волгоградская область
3240 Волжский дизель им.Маминых, ОАО; Саратовская область
0392 Волжский судостроительно-судоремонтный завод (ВССРЗ), АО; Волгоградская область
1594 Волжское государственное бассейновое управление водных путей и судоходства, ФГУП; Нижний Новгород
1595 Волжское пароходство, СК, АО; Нижний Новгород
0393 Волжское Судовое Агентство (ВСА), ООО; Волгоградская область
0934 Волна, НПП, ФГУП; Москва
0418 Вологодский речной порт, АО; Вологда
0419 Вологодский судостроительно-судоремонтный завод (ВССЗ), ООО; Вологда
0425 Воронежский опытно-механический завод (ВОМЗ), ОАО; Воронеж
0426 Воронежское акционерное самолетостроительное общество (ВАСО), ПАО; Воронеж
0221 Восток Сервис Флот, ЗАО; Приморский край
0222 Восток, завод судового оборудования (ЗСО), Фл ПАО АСЗ; Приморский край
2264 Восток, КБ; Санкт-Петербург
0223 Восток, ООО; Владивосток
0224 Восток-1, рыболовецкий колхоз, ЗАО; Владивосток
0530 Восток-Амфибия, ООО; Татарстан
0225 ВОСТОКПРОЕКТВЕРФЬ, ДПИ, ООО; Владивосток
0226 Восток-Раффлс, АО; Владивосток
2265 Восток-Сервис, ТД, ЗАО; Санкт-Петербург
0227 Востокснаб-ДВ, ООО; Владивосток
0799 Востоктранс, ООО; Магадан
0228 Востокшиппорт, ООО; Владивосток
0229 Восточная верфь, АО; Владивосток
0230 Восточная Стивидорная Компания (ВСК), ООО; Приморский край
0231 Восточная судоходная компания, ООО; Владивосток
3427 Восточная судоходная компания, ООО; Хабаровский край
0499 Восточно-Сибирское речное пароходство (ВСРП), ПАО; Иркутск
0232 Восточные Ворота, дочернее АО Приморский завод; Приморский край
0233 Восточный Международный Контейнерный Сервис; Приморский край
0234 Восточный Меридиан, ООО; Владивосток
0235 Восточный порт, ОАО; Приморский край
0236 Восход Арко, ООО; Приморский край
1596 Восход, Павловский машиностроительный завод, АО; Нижегородская область
2266 ВП, ООО; Санкт-Петербург
2267 Всеволожский крановый завод, ООО; Ленинградская область
1597 ВС-ФлотСервис, ООО; Нижний Новгород
2268 Выборгский машиностроительный завод, ООО; Ленинградская область
2269 Выборгский судостроительный завод (ВСЗ), ПАО; Ленинградская область
2270 Выборгский судостроительный завод (ВСЗ), ПАО (предст-во); Санкт-Петербург
2271 Вымпел; Санкт-Петербург
1598 Вымпел, КБ по проектированию судов, АО; Нижний Новгород
3545 Вымпел, судостроительный завод (Ссз Вымпел), АО; Ярославская область
0436 Высокодисперсные Металлические Порошки (ВМП), НПО, ЗАО; Екатеринбург
2272 Высоцкий морской торговый порт, ЗАО; Ленинградская область
3283 Вэлан, ОАО; Ставропольский край
2273 ВЭЛД Северо-Запад, ООО; Санкт-Петербург
0935 ВЭЛДТЭК, ООО; Москва
2274 ВЭМЗ-ЭНЕРГО, НПО ООО; Санкт-Петербург
1727 ВЭРС МПП, ООО; Новосибирск
2275 Вюрт Северо-Запад, ЗАО; Санкт-Петербург
0653 Вятское речное пароходство, ОАО; Киров
3428 Гаваньбункер, ЗАО; Хабаровский край
0936 Гавриленко А.И., ИП; Москва
0394 Газкомплектресурс, ООО; Волгоград
0937 Газобезопасность; Москва
2276 Газпромнефть Марин Бункер, ООО; Санкт-Петербург
0938 ГазпромЭнергодиагностика, ООО; Москва
0152 Газэнергокомплект (ГЭК), ХК; Белгород
3489 Гакс, ЗАО; Южно-Сахалинск
0083 Галактика, ООО; Астрахань
1599 Галеон, ООО; Нижний Новгород
2277 **Галеон, ООО; Санкт-Петербург**
0939 Галика-Тим, ООО; Москва
0940 Галион, ТД, ЗАО; Москва
0662 Галс Плюс, ООО; Кострома
0941 ГАЛС-ПЛЮС, ООО; Московская область
2278 Гальваника, ООО; Ленинградская область
2279 Гамма, индустриальные краски, ООО; Санкт-Петербург
2280 Гамма, ФГУП, НПП; Санкт-Петербург

2281 Гангут, ПТК, ООО; Санкт-Петербург
0686 Гарант МТЦ, ООО; Краснодарский край
2282 Гарант НПК, ООО; Санкт-Петербург
2283 Гарант, Компания, ООО; Санкт-Петербург
2284 Гарантия-Центр, ООО; Санкт-Петербург
0942 ГарантЭнерго, ООО; Москва
2285 ГГО-НИЦ ДЗА, ГУ; Ленинградская область
0943 ГЕА Грассо Рефрижерейшн, ООО; Москва
0944 Гейзер, НПФ; Москва
0945 Гека, ООО; Москва
1909 Гелиос, ООО; Ростовская область
0946 Генерация Инжиниринг Сервис, ГК; Москва
1746 ГЕО 55, ООО; Омск
0947 Геоматика (Центр Геоматика); Москва
2286 Геонавигатор, ООО; Санкт-Петербург
0948 Георг Фишер Пайпинг Системс Лтд, представительство; Москва
0237 Геоток, ООО; Владивосток
2287 Гепард, ЗАО; Санкт-Петербург
0949 ГЕРДА, НПП, ООО; Москва
3429 Гермес Лтд; Хабаровский край
0950 Герметика, ГК (ТД ПромОборудование); Москва
0951 Герметика, НПК, ООО; Москва
2288 Гесер, АО; Ленинградская область
0952 ГЕТ Лтд; Москва
0953 Гетнет ЛС, ООО; Москва
2289 Гефест, Группа Компаний; Санкт-Петербург
3378 Гидроаппарат, ОАО; Ульяновск
2290 Гидрографическое предприятие Министерства транспорта России, ФГУ; Санкт-Петербург
2291 **Гидроком-Завод, ООО; Ленинградская область**
1878 Гидрокомплекс-РЭБ, ЗАО; Псков
0954 Гидромаш, НПО, ОАО; Москва
0153 Гидропневмокомпрессормаш (ГПКМ), ООО; Белгород
0955 Гидропневмосистемы (ГПС), ООО; Москва
2292 Гидросистема, ЗАО; Санкт-Петербург
0589 Гидроспецстрой, ООО; Калининград
0531 Гидроспецстрой, опытно-механический завод, ОАО; Казань
1600 Гидротермаль, ООО; Нижний Новгород
2293 Гидротехника, ООО; Санкт-Петербург
0956 Гипроречтранс, ОАО; Москва
2294 Гипрорыбфлот, АО; Санкт-Петербург
0957 Гипрорыбхоз; Москва
2295 Гирооптика, ЗАО; Санкт-Петербург
2296 ГК Паллада, ООО; Санкт-Петербург
3473 ГлавАвтоматика, ООО; Челябинск
2297 Главирбур, ЗАО; Санкт-Петербург
0687 ГлавМорСнаб, ООО; Краснодарский край
2298 Главное управление навигации и океанографии министерства обороны РФ; Санкт-Петербург
2299 Главречснаб, ООО; Санкт-Петербург
1601 ГлавСнабРесурс, ЗАО; Нижний Новгород
2300 ГЛИНАР Международная сеть судового снабжения; Санкт-Петербург
0958 Глинвед Раша, ООО; Москва
2301 Глобал Марин Сервисез, ООО; Санкт-Петербург
0959 ГлобалВент; Москва
0960 ГлобалКомпани, ЗАО; Москва
0961 ГлобалТел, ЗАО; Москва
0590 Глобал-Флот, ООО; Калининградская область
0962 Глубина, ООО; Москва
0963 ГМЗ САЛЮТ, ФГУП; Москва
1774 ГМС Ливгидромаш, АО; Орловская область
2302 ГОЗ Обуховский завод, ОАО; Санкт-Петербург
0964 Гойтебрюк-Рус; Москва
1418 Гольфстрим Фиш, ООО; Мурманск
2303 Гольфстрим, ООО; Санкт-Петербург
1910 Горизонт, ОАО; Ростов-на-Дону
0591 Горизонт, ООО; Калининград
2304 Горнорудная электротехника, ЗАО; Санкт-Петербург
1602 Городецкий судоремонтый завод (ГСРЗ), ООО; Нижегородская область
0361 Гороховецкий судостроительный завод, ОАО; Владимирская область
0592 Государственная Администрация Калининградского морского порта; Калининград
0171 Государственная инспекция маломерных судов; Великий Новгород
1419 Государственная инспекция по маломерным судам; Мурманск
2305 Государственная инспекция по маломерным судам Ленинградской области, МЧС России; Санкт-Петербург
2306 Государственная инспекция по маломерным судам Санкт-Петербурга; Санкт-Петербург
0593 Государственная региональная судоходная инспекция; Калининград
0965 Государственная служба речного флота Министерства транспорта России; Москва
0966 Государственное машиностроительное КБ Радуга им. А.Я.Березняка, ОАО; Московская область
2307 Государственный гидрологический институт (ГГИ), ФГБУ; Санкт-Петербург
0967 Государственный космический научно-производственный центр им. М.В.Хруничева (ГКНПЦ им.М.В.Хруничева), ФГУП; Москва
0688 Государственный морской университет имени адмирала Ф.Ф. Ушакова (ГМУ им. адм.Ф.Ф. Ушакова), ФГБОУ ВО; Краснодарский край
3252 Государственный морской университет имени адмирала Ф.Ф. Ушакова (ГМУ им. адм.Ф.Ф. Ушакова), Фл ФГБОУ ВО; Севастополь
2308 Государственный навигационно-гидрографический НИИ МО РФ, ФГУП; Санкт-Петербург
2309 Государственный НИИ аварийно-спасательного дела, водолазных и глубоководных работ МОРФ (НИИ АСД и ГВР); Санкт-Петербург
1994 Государственный Рязанский приборный завод, АО; Рязань
2310 Государственный университет морского и речного флота имени адмирала С.О.Макарова (ГУМРФ им. адм. С.О. Макарова), ФГБОУ ВО; Санкт-Петербург

0968 Гофра-М, ООО; Москва
0522 Гран, ОАО; Марий Эл
1603 Гранд, ООО; Нижегородская область
1604 ГРАНДметалл, ООО; Нижний Новгород
2311 Гранко Судосервис, ООО; Санкт-Петербург
3430 Гранбункер-Трейдинг, ООО; Хабаровский край
1420 Грант Сервис, ООО; Мурманск
0969 ГрафитЭл, Московский электродный завод, ООО; Москва
2312 Гринвей бункер, ООО; Санкт-Петербург
2313 ГринНаутик, ООО; Ленинградская область
2314 Гром и К, ООО; Санкт-Петербург
1605 ГРОТЭКС, ЗАО; Нижний Новгород
2315 Грузовая оснастка, ЗАО; Санкт-Петербург
0970 Грузовая транспортная компания Карготранс, ЗАО; Москва
0395 Грузовой порт, филиал ОАО Волгоградский речной порт; Волгоград
0019 Грумант-флот, ОАО; Архангельск
0971 Группа компаний Эликс; Москва
0972 Группа Легран в России и СНГ, Московское представительство; Москва
0973 Группа РоСВЕП; Москва
2316 Группа Свэл, ЗАО; Санкт-Петербург
2317 ГСМ Сервис, ТД; Санкт-Петербург
2318 ГТ Инспект, НПФ, ООО; Санкт-Петербург
2319 ГТ Морстрой, ЗАО; Санкт-Петербург
2320 ГТ Морстрой, ЗАО; Санкт-Петербург
2321 ГТ Юг Морстрой, ООО; Санкт-Петербург
2322 ГТ Моргео, ООО; Санкт-Петербург
2323 ГТК Русмарин; Санкт-Петербург
0974 ГУТА-Страхование, ЗАО; Москва
3379 ГЦ ТУЛЗ, ООО; Ульяновская область
1606 ГЦКБ Речфлота, НПО, ООО; Нижний Новгород
1607 ГЦКБ Речфлота, ООО; Нижний Новгород
0482 Гюнтнер-Иж, ООО; Ижевск
1849 Дайвер, передвижная водолазная станция, ООО; Петропавловск-Камчатский
2324 ДайвТехноСервис, ООО; Санкт-Петербург
0975 Далва Консалтинг, ООО; Москва
0238 Далмис-М, ООО; Владивосток
3431 Дальдизель-Дальний Восток, ОАО; Хабаровск
0239 Дальзавод, ООО; Владивосток
0240 Дальзавод, Центр судоремонта, АО; Владивосток
0241 Дальзавод-Терминал, ООО; Владивосток
3432 Далькрантехсервис, ИТК, ООО; Хабаровск
0242 Дальморгеология, ОАО; Приморский край
0243 Дальморепродукт, ХК, АО; Владивосток
0244 Дальморснаб, ООО; Владивосток
0245 Дальневосточная рыболовная компания; Приморский край
3433 Дальневосточная судоремонтная корпорация (ДСК), ООО; Хабаровский край
3434 Дальневосточная танкерная компания, ООО; Хабаровский край
0246 Дальневосточное морское пароходство (Двмп), ПАО; Владивосток
0247 Дальневосточный берег, ООО; Владивосток
0248 Дальневосточный государственный технический рыбохозяйственный университет, ФГУП; Владивосток
0249 Дальневосточный судомеханический завод; Приморский край
3435 Дальневосточный техникум геодезии и картографии; Хабаровск
0250 Дальневосточный центр комплексного снабжения (ДЦКС), ООО; Владивосток
0251 Дальневосточный Центр судостроения и судоремонта (ДЦСС), АО; Владивосток
3436 Дальремдизель, ООО; Хабаровск
1850 Дальреммаш; Петропавловск-Камчатский
0252 Дальрыба, ПАО; Владивосток
0253 Дальсудпромшельф, ФПК; Приморский край
0976 Данфосс, ООО; Московская область
2325 Данфосс, ООО; Санкт-Петербург
0254 Дарк, ООО; Владивосток
0977 Дарконт, ООО; Москва
0437 Датакрат; Екатеринбург
2326 **ДВ Колор, ООО; Санкт-Петербург**
0255 ДВО РОСВУД, ООО; Владивосток
3437 ДВС, ООО; Хабаровск
0256 ДВТ505, ООО; Владивосток
0257 ДВ-филиал ОСК (ДВСЦ) ; Владивосток
0258 Дедвейт, ООО; Владивосток
2327 Дел-Логистик, ООО; Санкт-Петербург
2328 Дело (СПб филиал), ООО; Санкт-Петербург
0136 ДЕЛО, ООО; Алтайский край
1421 Дело, ООО; Мурманск
1608 Дело, Торгово-Строительное Предприятие (ТСП), ООО; Нижний Новгород
0978 Деловой союз 2000, ООО; Московская область
2329 Дельта, ООО; Санкт-Петербург
0979 Дельфин, ЦНИИ, ФГУП; Москва
0980 Дельфин-спорт, ООО; Москва
2330 ДельфинТех, ООО; Санкт-Петербург
0981 Деметра-2ОООМ, ООО; Москва
0982 Десант, ССЗ, ООО; Москва
2331 Десса, ООО; Санкт-Петербург
2332 Дет Норске Веритас ОЮ/АБ, представительство; Санкт-Петербург
1728 Деталь групп, ООО; Новосибирск
2333 Дефорт, ОАО; Санкт-Петербург
0983 Децима, ООО; Москва
2334 Джексон, ООО; Санкт-Петербург
2335 Джи.Эс.Эл. Санкт-Петербург, ЗАО; Санкт-Петербург
1422 Диал, ООО; Мурманск
2336 Диалог-Техника, ООО; Санкт-Петербург
1423 Диамант, ООО; Мурманск
0594 Диамар-сервис, ООО; Калининград
2337 Диана, ООО; Санкт-Петербург
2338 Дизайн группа Рикошет, ООО; Санкт-Петербург
2339 Дизель +, ООО; Санкт-Петербург
2340 Дизель Групп, ООО; Санкт-Петербург
2341 Дизель Мастер, ООО; Санкт-Петербург
0084 Дизель Сервис, ООО; Астрахань
2342 Дизель Тест, ООО; Санкт-Петербург
2343 Дизель Энерго ПО, ЗАО; Санкт-Петербург
2344 Дизельзипсервис, ООО; Санкт-Петербург
3474 ДизельКомплект, ООО; Челябинск
0984 Дизельмашдеталь, ООО; Москва
0259 Дизельремснаб-В, ООО; Владивосток
3333 Дизель-С, ООО; Тюменская область

2345 Дизель-Сервис, ЗАО; Санкт-Петербург
3490 Дизель-Сервис, ООО; Южно-Сахалинск
0985 Дизельсервис,ОАО ХК Коломенский завод; Московская область
2346 Дизельфорс, ООО; Санкт-Петербург
0986 ДИК - XXI, ООО; Москва
2347 Диком, ООО; Санкт-Петербург
2348 Динитрол-СПб; Санкт-Петербург
2349 Диполь, НПФ, ЗАО; Санкт-Петербург
0020 ДиЭкс, ООО; Архангельская область
0987 Диэлектрические Кабельные Системы, ЗАО; Москва
0260 ДНИИМФ, АО; Владивосток
0689 ДНТ, ООО; Краснодар
0988 ДОК-сервис, ООО; Москва
2350 Долфин Компани; Санкт-Петербург
0989 Дометик РУС, ООО; Москва
0990 Доминатор, ООО; Москва
0991 Доминатор-Сервис, ООО; Москва
1911 Дон МТ, ООО; Ростов-на-Дону
1912 Донбункер, ТОО; Ростов-на-Дону
1913 ДонДизельРемонт, ООО; Ростов-на-Дону
1922 Донец, ООО; Ростовская область
1914 Донинтурфлот, ОАО; Ростов-на-Дону
1915 Дон-Кассенс, судоверфь, ООО; Ростов-на-Дону
1916 Донречсвязь, ОАО; Ростов-на-Дону
1917 Донречфлот, ОАО; Ростов-на-Дону
1918 Донречфлот, Усть-Донецкий филиал, ОАО; Ростовская область
1919 Донские судовые системы, ООО; Ростов-на-Дону
0396 Донской судостроительно-судоремонтный завод Филиал №1, ООО; Волгоградская область
1920 Донской судостроительно-судоремонтный завод, ООО; Ростов-на-Дону
2351 ДонТехФлотСервис, ООО; Санкт-Петербург
0085 Донтехцентр, НПО, ООО; Астрахань
1921 ДонТехЦентр, НПО, ООО; Ростов-на-Дону
1424 Дружба, ПКП, ООО; Мурманск
0758 Дудинский морской порт, ПАО ГМК Норильский никель; Красноярский край
1425 Дукос, ООО; Мурманск
0992 Дыхательные системы-2000, ЗАО; Москва
1923 ДЭСС, ООО; Ростов-на-Дону
2352 Дюкон, промышленная группа; Санкт-Петербург
2353 ЕВК групп, ООО; Санкт-Петербург
2354 Евробласт, ООО; Санкт-Петербург
0993 Еврокоммерц, ЗАО; Москва
2010 Евролифт, ООО; Самарская область
0994 Европейская Подшипниковая Корпорация, ТД, ООО; Москва
2355 Евроресурс, ООО; Санкт-Петербург
0995 ЕвроСатТроник, ООО; Москва
2356 Евросварка, ООО; Санкт-Петербург
0261 Евроснаб, ООО; Владивосток
2357 Е-Дата, ООО; Санкт-Петербург
0690 Ейский морской порт (ЕМП), АО; Краснодарский край
1609 ЕМ-Трейдинг, ООО; Нижний Новгород
2358 Енекс, ЗАО; Санкт-Петербург
0759 Енисей-Реновация, АО; Красноярск
0760 Енисейское государственное бассейновое управление водных путей и судоходства; Красноярск
0761 Енисейское речное пароходство (ЕРП), АО; Красноярск
0762 Ермолаевская РЭБ флота, АО ЕРП; Красноярский край
3525 Жатайский судоремонтно-судостроительный завод (ЖССРЗ), ООО; Саха (Якутия)
3526 Жиганский район водных путей и судоходства (РВПиС); Саха (Якутия)
3546 Завод ROLS ISOMARKET; Ярославская область
3224 Завод автономных источников тока, ОАО; Саратов
0438 Завод авто-текстильных изделий, УралАТИ, ОАО; Свердловская область
2359 Завод Арматуры Контактной Сети (Завод АКС); Санкт-Петербург
2360 Завод Буревестник, ОАО; Ленинградская область
1610 Завод Герметизирующих материалов, ООО; Нижегородская область
3547 Завод Гидромеханизации, АО; Ярославская область
2361 Завод Горэлтех, ООО; Санкт-Петербург
0813 Завод Дагдизель, АО; Дагестан
2362 Завод Двигатель, ОАО; Санкт-Петербург
2363 Завод деталей трубопроводов РЕКОМ, ООО; Санкт-Петербург
2364 Завод дизельной аппаратуры, ООО; Санкт-Петербург
0362 Завод им. В.А.Дегтярева, ОАО; Владимирская область
2365 Завод им. М.И. Калинина, ФГУП; Санкт-Петербург
2366 Завод им.А.А.Кулакова, ОАО; Санкт-Петербург
0996 Завод качественных сплавов, ЗАО (ЗКС, ЗАО); Москва
2367 Завод КВОиТ, ОАО; Ленинградская область
2368 Завод Композит, ЗАО; Санкт-Петербург
2369 Завод котельного оборудования, ООО; Санкт-Петербург
1924 Завод Красный Гидропресс; Ростовская область
1611 Завод Красный Якорь, АО; Нижний Новгород
2370 Завод Кризо, ОАО; Ленинградская область
1786 **Завод нефтегазовой аппаратуры Анодъ (ЗНГА Анодъ), ООО; Пермь**
1612 Завод Нижегородский Теплоход (ЗНТ), ОАО; Нижегородская область
2371 Завод Пирс, ОАО; Ленинградская область
0997 Завод пластмасс (Монолит-Сити 1), ООО; Москва
2372 Завод по переработке пластмасс им.Комсомольской правды, ООО; Санкт-Петербург
2373 Завод по производству Систем Программного Управления (Завод СПУ), ОАО; Санкт-Петербург
2374 Завод ПромМаш, ООО; Санкт-Петербург
2375 Завод ПТО им.С.М.Кирова, ООО; Санкт-Петербург
2376 Завод Редуктор, ЗАО; Санкт-Петербург
0998 Завод РТИ-Каучук, ООО; Москва
3279 Завод сварочного оборудования КаВик, ООО; Смоленская область
0595 Завод светотехнической арматуры;

Калининградская область
1729 Завод Сибирского Технологического Машиностроения (Сибтехномаш), ЗАО; Новосибирск
2377 Завод слоистых пластиков, ООО; Санкт-Петербург
2378 Завод спутниковая навигация, ООО; Санкт-Петербург
3253 Завод судовой светотехники Маяк (ЗСС Маяк), ООО; Севастополь
3254 Завод судовой светотехники Маяк, ООО; Севастополь
2379 Завод турбинных лопаток, Силовые машины,ОАО; Санкт-Петербург
1613 Завод Экватор, НПП, ЗАО; Нижний Новгород
2380 Завод ЭЛЕКТРОПУЛЬТ, ОАО; Санкт-Петербург
2381 Завод энергозащитных устройств, ЗАО; Санкт-Петербург
0172 Завод Юпитер, ЗАО; Новгородская область
2382 Западная компания, ЗАО; Санкт-Петербург
0596 Западное пароходство, ОАО; Калининград
1730 Западно-Сибирское речное пароходство (ЗСРП), АО; Новосибирск
0597 Запреммаш, ОГУП; Калининградская область
0262 Звезда, Дальневосточный завод (Двз "Звезда"), АО; Приморский край
3299 Звезда, завод, Фл ФГУП НПЦАП им. академика Н.А. Пилюгина; Тверская область
2383 Звезда, ОАО; Санкт-Петербург
0263 Звезда, Судостроительный комплекс (ССК "Звезда"), ООО; Приморский край
0264 Звезда-ДСМЕ, ООО; Владивосток
0999 Звезда-Стрела, ГНПЦ; Московская область
1000 З-д ЗапЧастей Дизельных Двигателей, НПО, ООО; Московская область
0157 Зейский речной порт, ООО; Амурская область
0532 Зеленодольский завод им. А.М.Горького, АО; Татарстан
0533 Зеленодольское ПКБ, ОАО; Татарстан
3527 Зеленомысский Речной Порт (ЗРП), ООО; Саха (Якутия)
0265 ЗИП Альянс, ООО; Владивосток
1614 ЗНТ-Инжиниринг, ООО; Нижний Новгород
0500 Зодчий, ООО; Иркутск
0266 Зора, ООО; Владивосток
0154 ЗПКТ, ООО; Белгородская область
2384 Ибикон, ООО; Санкт-Петербург
0480 Ивановский завод тяжелого станкостроения (ИЗТС), ОАО; Иваново
2385 Иварес, ООО; Санкт-Петербург
0481 Ивхимпром, ОАО; Иваново
0763 Игарская стивидорная компания (ИСК), ООО; Красноярский край
0764 Игарский эксплуатационноголый участок АО ЕРП; Красноярский край
3334 Игримречтранс, ОАО; Тюменская область
0483 Ижевский радиозавод, АО; Ижевск
2386 Ижорские сварочные материалы, ООО; Санкт-Петербург
2387 Измерительные Технологии СПб, ООО; Санкт-Петербург
2388 Изолайн, ООО; Санкт-Петербург
0267 Изумруд, ОАО; Владивосток
0691 Икар, монтажно-технологическое управление; Краснодар
1001 ИКМ; Москва
2389 ИК-Технологии, ООО; Санкт-Петербург
2390 ИЛАДА ГРУПП, ООО; Санкт-Петербург
2391 ИлатГрупп, ООО; Санкт-Петербург
2392 Ильма, ООО; Санкт-Петербург
1426 Импульс Электромонтаж, ООО; Мурманск
1002 Импульс-ПромСнаб, ООО; Москва
2393 ИМСИ Рус, ООО; Санкт-Петербург
2394 ИнВент, промышленная группа, ЗАО; Санкт-Петербург
2395 Ингосстрах Санкт-Петербург, ЗАО; Санкт-Петербург
1879 Ингосстрах-СПб, ЗАО; Псков
1003 Индастриал Протэктив Коатингс, ООО; Москва
3528 Индигирский участок Якутского района водных путей и судоходства (РВПиС); Саха (Якутия)
2396 Инженерный Центр Информационных и Управляющих Систем; Санкт-Петербург
2397 Инженерный центр судостроения, АО; Санкт-Петербург
1004 ИнКоСистемс; Москва
1005 Инлайн Груп, ЗАО; Москва
2398 Инмарин СПб, ООО; Санкт-Петербург
2399 Инмор, ООО; Санкт-Петербург
2400 Инморсервис, ЗАО; Санкт-Петербург
2401 Инновационные технологии, ООО; Санкт-Петербург
1006 Инновент, ООО; Московская область
1007 Инпред; Москва
2402 Инсайд ТВ, ООО; Санкт-Петербург
1008 Инспекторат Р, ЗАО; Москва
0800 Инспекция по охране биологических ресурсов морей, Магаданская региональная; Магадан
0268 Институт биологии моря ДВО РАН; Владивосток
1824 Институт водных проблем Севера КНЦ РАН; Петрозаводск
1427 Институт Кольского научного центра РАН, морской биологический; Мурманск
2403 Институт Озероведения, РАН; Санкт-Петербург
0598 Институт океанологии им.Ширшова, Атлантическое отделение; Калининград
0269 Институт проблем морских технологий, ДВО РАН, ГП; Владивосток
1009 Институт проблем управления им. В.А.Трапезникова, РАН (ИПУ); Москва
0801 Институт рыбного хозяйства и океанографии (Магаданский филиал), Тихоокеанский; Магадан
2404 Институт электрокаплеструйных технологий, ЭКСТ, ЗАО; Санкт-Петербург
1615 Инструм-Рэнд; Нижегородская область
2011 Интегра-С, Консорциум; Самара
2405 Интек, ООО; Санкт-Петербург
3276 Интекс, ПКФ, ООО; Смоленск
1428 Интеллект плюс, ООО; Мурманск
2406 Интепс, НПП, ООО; Санкт-Петербург
2407 Интер Марин Сервис, ООО;

Санкт-Петербург
1616 Интер-Комплект-НН, ООО; Нижегородская область
1925 Ин-терминус, ООО; Ростов-на-Дону
2408 Интерпласт, ЗАО; Санкт-Петербург
2409 Интертехнолог, ООО; Санкт-Петербург
1926 ИнтерТрейд, ООО; Ростов-на-Дону
0692 Интерфакт, НПО, ООО; Краснодарский край
2410 Интерферрум-Металл, ЗАО; Санкт-Петербург
2411 Интерхолод; Санкт-Петербург
2412 Интершельф-СТМ; Санкт-Петербург
1010 Интехком; Москва
2413 ИнТехСнаб, ООО; Санкт-Петербург
2414 Интра Тул, ООО; Санкт-Петербург
2415 Интро-Пелла, ЗАО; Ленинградская область
0795 ИнтроТест, ООО; Липецк
0021 Инфлот, Архангельское главное МА; Архангельск
1429 Инфлот-Сервис, ООО; Мурманск
1011 Информика, ФГУ ГНИИ информационных технологий и телекоммуникаций; Москва
2416 Инфорт, АО; Санкт-Петербург
2417 Инфотек Флекс, ООО; Санкт-Петербург
3548 ИНФРАХИМ, ТПК, ООО; Ярославль
0534 Иона, СК, ООО; Татарстан
1012 Йорк Интернэшнл, ЗАО; Москва
2418 Йотун Пэйнтс, ООО; Санкт-Петербург
0535 ИП Галимуллина М.А.; Татарстан
0086 ИП Петракова Ю.Е.; Астрахань
3308 ИП Романович В.В.; Томск
1617 ИП Хохлов С.Н.; Нижний Новгород
3335 Ирбис-Плюс, ООО; Тюмень
2419 Ирисофт, ООО; Санкт-Петербург
0501 Иркутская РЭБ флота; Иркутск
0502 Иркутский речной порт; Иркутск
0503 Иркутский судоремонтно-судостроительный завод, ОАО; Иркутск
2420 Ирлен, ЗАО; Санкт-Петербург
2421 ИРЛЕН-РОС; Санкт-Петербург
2422 Ирсэт-Центр, инновационная фирма, ЗАО; Санкт-Петербург
2423 ИРТ-С-З,ООО; Санкт-Петербург
1747 Иртыш, Омское производственное объединение (ОмПО), АО; Омск
1748 Иртышское пароходство (ИРП), ПАО; Омск
0439 Исеть, Уральский завод электрических соединителей, ОАО; Свердловская область
0440 Искра, завод сварочного оборудования, ООО; Свердловская область
1787 Искра, НПО ФНПЦ, ОАО; Пермь
2424 ИСТА, НПП, ООО; Санкт-Петербург
2425 Иста-Комплект, ЗАО; Санкт-Петербург
1788 ИстВестКом, ООО; Пермь
2426 ИстРеф; Санкт-Петербург
0504 Истрэйд, ООО; Иркутск
2427 ИТА-СПБ, ООО; Санкт-Петербург
2428 Итком, ЗАО; Санкт-Петербург
2429 Итриум; Санкт-Петербург
2430 ИТС Санкт-Петербург, ООО; Санкт-Петербург
2431 **ИТСК-Электро, ООО; Санкт-Петербург**
0022 **ИТСК-Электро, ф-л, ООО; Архангельск**
0505 **ИТСК-Электро, ф-л, ООО; Иркутск**
0645 **ИТСК-Электро, ф-л, ООО; Кемеровская область**
1013 **ИТСК-Электро, ф-л, ООО; Московская область**
1789 **ИТСК-Электро, ф-л, ООО; Пермь**
3300 **ИТСК-Электро, ф-л, ООО; Тверь**
1618 ИТЦ филиал Волжского государственного бассейного управления (ГБУ); Нижний Новгород
3399 Ишимбайский станкоремонтный завод (ИСЗ), ИЦ, ООО; Уфа
2432 Кабельная группа СПб; Санкт-Петербург
1014 Кавотэк СиАйЭс, ООО; Московская область
1015 Кадотекс-2000,ТФ, ООО; Москва
1927 Кадры, ООО; Ростов-на-Дону
0536 Казанский речной техникум; Казань
0397 Калачевская РЭБ Флота, ООО; Волгоградская область
0398 Калачевский порт, ОАО; Волгоградская область
0599 Калининград, морской торговый порт, ЗАО; Калининград
0600 Калининградский государственный технический университет, ФГОУ ВПО; Калининград
0601 Калининградский морской рыбный порт, ФГУП; Калининград
0602 Калининградский морской торговый порт, ОАО; Калининград
0603 Калининградский речной порт, ООО; Калининград
0604 Калининградское представительство Лайву Радио Севисо Бюрас, ЗАО; Калининград
0646 Калтанский завод, КВОИТ; Кемеровская область
0638 Калужский турбинный завод (КТЗ), Силовые машины, ОАО; Калуга
0441 Каменск-Уральский металлургический завод, ОАО; Свердловская область
1016 Ками-Металл, ООО; Москва
1790 Камкабель, ОАО; Пермь
2433 Камкабель, ОАО, Санкт-Петербургский филиал; Санкт-Петербург
1017 Камминз (представительство), ООО; Московская область
1018 Камоцци пневматика, ООО; Московская область
1019 Кампо, ОАО; Московская область
1851 Камре, ОАО; Петропавловск-Камчатский
1791 Камречсвязь, ГУП связи и радионавигации Камского бассейна; Пермь
1792 Камская промышленная компания, ПКФ, ООО; Пермь
1793 Камская промышленная компания, ТД, ООО; Пермь
0537 Камский литейный завод, ОАО; Татарстан
1794 Камское государственное бассейновое управление водных путей и судоходства; Пермь
0538 Камское производственное предприятие судовых запасных частей (КПП СЗЧ), ООО; Татарстан
2434 КАМСС Северо-Запад, ООО; Санкт-Петербург
0270 Камсудо-Восток; Владивосток
1852 КамсудоЗИП, ООО; Петропавловск-Камчатский
1853 Камчатское морское пароходство, ООО; Петропавловск-Камчатский
1854 Камчатфлотсервис, ООО; Петропавловск-Камчатский

1020 Канал имени Москвы, ФГБУ; Москва
2435 КАНАТ, АО; Санкт-Петербург
1767 Канат, ЗАО; Орел
1021 Канат, ОАО; Московская область
1619 Канат, ОАО; Нижегородская область
2436 Канаты Северо-Запад, ООО; Санкт-Петербург
1430 Кандалакшский морской торговый порт, ООО; Мурманская область
1431 Кандалакшский опытный машиностроительный завод, ЗАО; Мурманская область
2437 Канонерский судоремонтный завод (КСЗ), ЗАО; Санкт-Петербург
0523 Кант, ООО; Марий Эл
3336 Капитан Немо, ООО; Тюмень
2438 Капролит, ООО; Ленинградская область
2439 Капролон, ПФ, ЗАО; Санкт-Петербург
0442 Карабашские Абразивы, ООО; Екатеринбург
1022 Караван, ООО; Москва
0166 Карачевский завод Электродеталь, АО; Брянская область
2440 Карбон Студио, ООО; Санкт-Петербург
2441 Карготек РУС, ООО (Cargotec Marine); Санкт-Петербург
2442 Карли, ООО; Санкт-Петербург
1995 Касимовская сетевязальная фабрика; Рязанская область
1996 Касимовское предприятие электрических и тепловых сетей, МНЦП; Рязанская область
2443 Каскад, НПО, ЗАО; Санкт-Петербург
0087 Каскад, ООО; Астрахань
1855 Каско Бункер, ЗАО; Петропавловск-Камчатский
0088 Каспий ИмпЭкс, ООО; Астрахань
0814 Каспийский завод точной механики, АО; Дагестан
3475 Катав-Ивановский приборостроительный завод (КИПЗ), АО; Челябинская область
0786 Катайский насосный завод, АО; Курганская область
2444 КАТАРСИС НПК, ООО; Санкт-Петербург
1620 КатерПласт, ЗАО; Нижний Новгород
1023 Катер-сервис, ООО; Москва
1731 Катерус, ООО; Новосибирск
1432 Качественное промвооружение, ООО; Мурманск
0506 Качугская Судоверфь, ОАО; Иркутская область
3301 Кашинский завод Электроаппаратуры, ОАО; Тверская область
2445 КБ Специального Машиностроения (КБСМ), ОАО; Санкт-Петербург
2446 Квадрат СГ; Санкт-Петербург
2447 Квартет СПб, ООО; Санкт-Петербург
2448 Квартет, ООО; Санкт-Петербург
0507 Квартет, ООО (представительство); Иркутск
0271 Квинта, СК, ЗАО; Владивосток
1024 КВК-ЭЛЕКТРО, ООО; Москва
0693 КГС-порт, ООО; Краснодарский край
0647 Кемеровский речной порт, Фл АО ЗСРП; Кемерово
3255 Керченская морская верфь Фрегат, ООО; Республика Крым
3256 Керченский судоремонтный завод, ООО; Республика Крым
1433 Киман, ООО; Мурманск
3326 Кимовский Радиоэлектромеханический Завод, ФГУП; Тульская область
2449 Кинетика-Питер, ООО; Санкт-Петербург
2450 К-Инженеринг, ООО; Санкт-Петербург
2451 Кипарис, ООО; Санкт-Петербург
0508 Киренский район водных путей и судоходства (РВПиС); Иркутская область
0509 Киренский речной порт, ОАО; Иркутская область
0654 Кировский завод Кранокомплект, ООО (КЗ КОК, ООО); Киров
0655 Кировский завод по обработке цветных металлов, ОАО; Киров
2452 Кировский завод, ПАО; Санкт-Петербург
1025 Китайская судостроительная корпорация; Москва
1026 Климат плюс; Москва
1027 Климатическая компания Арктик-Вент; Москва
0167 Клинцовский завод поршневых колец (КЗПК), ОАО; Брянская область
1434 КМК, ЗАО; Мурманск
1028 Кодос-Б, ООО; Москва
2453 Колледж морского приборостроения, ГОУ; Санкт-Петербург
1029 Колледж телекоммуникаций Московского технического университета связи и информатики; Москва
1030 Коломенский завод тяжелых станков, ЗАО; Московская область
1031 Коломенский завод, ХК, ОАО; Московская область
1032 Колорадо, ООО; Московская область
3309 Колпашевская судостроительная верфь; Томская область
3310 Колпашевский речной порт; Томская область
1033 Колтек Интернешнл, ООО; Москва
3529 Колымская судоходная компания (КСК), ОАО; Саха (Якутия)
3530 Колымский район водных путей и судоходства (РВПиС); Саха (Якутия)
0802 Колымское управление по гидрометеорологии; Магадан
1435 Кольская механическая компания, ЗАО; Мурманск
1436 Кольский Стандарт, ООО; Мурманск
1437 Кома шиппинг сервис, ООО; Мурманск
1034 Комвен, вентиляторный завод, ЗАО; Москва
3289 Комибуммонтаж, ЗАО; Сыктывкар
2454 Коммерческий центр, транспорт и лес (КЦТЛ), ОАО; Санкт-Петербург
0363 **Коммуникационная техника (КомТех), ООО; Владимирская область**
1621 Комос Шиппинг Ко, ЗАО; Нижний Новгород
2455 Компан Марин, ЗАО; Санкт-Петербург
2456 Компания Анко, ООО; Санкт-Петербург
0272 Компания Апельсин, ООО; Владивосток
0273 Компания Атолл, ООО; Владивосток
2457 Компания Бакос, ООО; Санкт-Петербург
0605 Компания Бриз-Марин (филиал), ООО; Калининград
1622 Компания Бриз-Марин (Фл), ООО; Нижний Новгород
1928 Компания Ведущий, ООО; Ростов-на-Дону
2458 Компания Гавань, ООО; Санкт-Петербург
2459 Компания ДВК-электро, ООО; Санкт-Петербург

3549 Компания Дизель, ООО; Ярославль
0274 Компания Ирбис, ООО (предст.); Владивосток
0275 Компания Ирбис, ООО (предст.); Приморский край
1035 Компания КОРД; Московская область
2460 **Компания Ладога, ООО; Санкт-Петербург**
1036 Компания Мир Безопасности 21 век, ООО; Москва
0276 Компания МС Пасифик; Владивосток
2461 Компания Мульти Саунд, ЗАО; Санкт-Петербург
0277 Компания Орлан; Владивосток
2462 Компания Петромарин; Санкт-Петербург
0278 Компания Рост, ООО; Владивосток
2463 Компания СевЗапМонтажАвтоматика, ЗАО; Санкт-Петербург
2464 Компания СКС-Юнион; Санкт-Петербург
1438 Компания Технонор, ООО; Мурманск
1037 Компания Технополь, ООО; Московская область
1038 Компания Технополь, ООО; Москва
2465 Компания Техносистемы, ООО; Санкт-Петербург
1439 Компания Техтрейд, ООО; Мурманск
2466 Компания ТОП МАРИН, ЗАО; Санкт-Петербург
1039 Компания Топливный Регион (КТР), ООО; Москва
1795 Компания УРАЛПРОМСЕРВИС, ООО; Пермь
0279 Компания Штуцер, ООО; Владивосток
1040 Компания ЭКО; Москва
2467 Компания Элита, ООО; Санкт-Петербург
1041 Компания Энергоремонт, ООО; Москва
1440 Компания Эра-Сервис, ООО; Мурманск
1441 Компания Юма-Норд, ООО; Мурманск
1042 Компас - Р, ООО; Москва
1442 Компас ИВ, ООО; Мурманск
1043 Компас, МКБ; Москва
2468 Компас, ООО; Санкт-Петербург
1044 Компас-Р, ООО; Москва
2469 Компенсатор, НПП, АО; Санкт-Петербург
1045 Комплекс Сервис, ООО; Москва
1443 Комплексные системы, НТФ; Мурманск
1046 Комплексные системы, ООО; Москва
2470 Комплексный испытательный сервисный центр НОРД-ВЕСТ, ЗАО; Санкт-Петербург
2471 Комплект Нева, ООО; Санкт-Петербург
2472 Комплект-Дизель; Санкт-Петербург
2473 Композит сервис, ООО; Санкт-Петербург
0789 Композит, НПО, ООО; Курск
0443 Композиционные материалы, НПО, ООО; Екатеринбург
1047 Компонент, завод, ОАО; Москва
2474 Компрессор, АО; Санкт-Петербург
1048 Компэл, ЗАО; Москва
1623 КомРад, ООО; Нижний Новгород
0790 Конверсия - XXI, ООО; Курск
2475 Конверсия, ОАО; Санкт-Петербург
3218 Конвертор, ЗАО; Саранск
1624 Конкорд Сервис, ООО; Нижний Новгород
1625 Консар, ЗАО; Нижегородская область
2476 Консолидация, ООО; Санкт-Петербург
2477 Конструкторский отдел НТФ Судотехнология; Санкт-Петербург
0510 Конструкторское Бюро А4, ООО; Иркутск
0089 Конструкторское бюро ФЛОТПРОЕКТ, ООО; Астрахань
1444 Контакт Дизель, ООО; Мурманск
1049 Континент-Сервис, ООО; Московская область
0606 Концепт Лтд., ООО; Калининград
2478 Концерн Авента, ОАО; Санкт-Петербург
1050 Концерн Вега, ОАО; Москва
2479 Концерн Гранит-Электрон, АО; Санкт-Петербург
2480 Концерн КЛГ, ЗАО; Санкт-Петербург
2481 Концерн НПО Аврора, АО; Санкт-Петербург
2482 Концерн Океанприбор, ОАО; Санкт-Петербург
2483 Концерн Русское Оружие; Санкт-Петербург
1051 Концерн средне- и малотоннажного кораблестроения, ОАО; Москва
1626 Концерн Термаль, ЗАО; Нижний Новгород
1627 Копротон, ООО; Нижний Новгород
0090 Корабел Поволжья, ООО; Астрахань
0607 Корабельное дело, ООО; Калининград
0608 Коралл, ООО; Калининград
2484 Корвет плюс, ООО; Санкт-Петербург
0787 Корвет, АК, АО; Курган
3400 Корвет, ООО; Уфа
0280 Корд-Группа, ООО; Владивосток
0444 Корпорация ВСМПО-АВИСМА, ПАО; Свердловская область
2485 Коррект Марин, ООО; Санкт-Петербург
3491 Корсаковский морской торговый порт; Сахалинская область
1929 Корсар, ООО; Ростов-на-Дону
0663 Костромская верфь (КВ), АО; Костромская область
0664 Костромской речной порт, ОАО; Кострома
0665 Костромской судомеханический завод (Ксмз), ПАО; Кострома
0023 Котласский порт, Фл ПАО СРП; Архангельская область
2486 Кофулсо, ООО; Санкт-Петербург
2487 КРАБ Инжиниринг, ООО; Санкт-Петербург
1930 Крамбол, ООО; Ростов-на-Дону
0091 Крансервис, ЗАО; Астрахань
3550 Краски Профи, ООО; Ярославль
3492 Красногорский морской торговый порт, ОАО; Сахалинская область
0694 Краснодарский речной порт, Фл АО Кубанское РП; Краснодар
1628 Красное Сормово, Завод, ОАО; Нижний Новгород
3337 Красноселькупская РЭБ флота, ОАО; Тюменская область
0765 Красноярский речной порт, АО; Красноярск
0766 Красноярский судоремонтный центр АО ЕРП; Красноярск
0767 Красноярский судостроительный завод, ОАО; Красноярск
0092 Красные Баррикады, судостроительный завод, ОАО; Астрахань
0399 Красный Октябрь, Волгоградский металлургический завод, ЗАО; Волгоград
1052 Красный Пролетарий, ОАО; Москва
1931 Красный флот, РЭБ; Ростов-на-Дону
2488 Крисмас+, НПО, ЗАО; Санкт-Петербург
2489 Крисс, ООО; Санкт-Петербург
1053 Крит-М, ООО; Москва

3380 Криушинская судоремонтная компания, ЗАО; Ульяновск
3381 Криушинский судостроительно-судоремонтный завод, ОАО; Ульяновск
2490 Крон СПб, ООО; Санкт-Петербург
2491 Кронверк сервис; Санкт-Петербург
2492 Кронштадт, ООО; Санкт-Петербург
2493 Кронштадтский Морской завод (КМОЛЗ), АО; Санкт-Петербург
1054 Кросна-Электра, ЗАО; Москва
2494 Кросс, ООО; Санкт-Петербург
2495 Круиз, ООО; Санкт-Петербург
2496 Крыловский государственный научный центр, ФГУП; Санкт-Петербург
0093 Крэда, ООО; Астрахань
0768 КСК, ООО; Красноярск
0695 Кубанское речное пароходство (Кубрп), АО; Краснодар
0696 Кубаньпортсервис, ООО; Краснодарский край
0648 Кузбассэлектромотор, НПО, ООО; Кемерово
2497 Култек, ООО; Санкт-Петербург
0791 Курский завод Аккумулятор, ООО; Курск
1445 Курс-Норд, ОАО, учебный центр мурманского морского порта; Мурманск
1055 КурсПлюс, ООО; Москва
3493 ЛАБОРАТОРИЯ КОСПАС, ООО; Сахалинская область
1056 Лаборатория подводной связи и навигации, ООО; Москва
0094 Лаборатория ПФ ЭРА связь сервис, ООО; Астрахань
0639 Лаборатория спецматериалов, ЗАО; Калужская область
2498 Ладога, завод, ПАО; Ленинградская область
2499 Ладожская верфь, ООО; Ленинградская область
1629 Лазурит, ЦКБ, ОАО; Нижний Новгород
0024 Лайский док металл, ООО; Архангельская область
3551 Лакокраска-Я, ООО; Ярославль
0697 Ламналко, ООО; Краснодарский край
0095 Ларин Н.В., ИП; Астрахань
2500 Ларс Крогиус, ООО; Санкт-Петербург
2501 Ларта, ООО; Санкт-Петербург
2502 Лауда, ООО; Санкт-Петербург
1057 ЛГМ, АО; Москва
0796 Лебедянский Машиностроительный Завод (ЛеМаЗ), ООО; Липецкая область
1058 ЛЕК – Инструментс, ООО; Москва
2503 Ленарк-МГ, НПП, ООО; Санкт-Петербург
2504 Ленгипроречтранс, НИИ; Санкт-Петербург
2505 Ленинградский судостроительный завод Пелла, ОАО; Ленинградская область
2506 Ленморниипроект, ОАО; Санкт-Петербург
2507 ЛенОблСнаб, ООО; Санкт-Петербург
2508 Ленпромарматура, ООО; Санкт-Петербург
3531 Ленское государственное бассейновое управление водных путей и судоходства (ГБУВПиС); Саха (Якутия)
3532 Ленское объединенное речное пароходство (ЛОРП), ПАО; Саха (Якутия)
2509 Ленспецснаб, ООО; Санкт-Петербург
0609 Ленточные пилы, ЗАО; Калининград
2510 **Лентранс, ООО; Санкт-Петербург**
2511 Леотек, Опытный Механический Завод (ГК); Санкт-Петербург
2012 Леотек-Волга, ООО; Самара
0769 Лесосибирский порт, АО; Красноярский край
0168 Лессорб, ООО; Брянск
0281 Ливадийский ремонтно-судостроительный завод, ООО; Приморский край
2512 ЛИГА, ООО; Санкт-Петербург
3241 Лигадизель, ООО; Саратовская область
1059 Лик-М; Московская область
0025 Лимендская БОФ (база обслуживания флота), Фл ПАО СРП; Архангельская область
1932 Линтер, ООО; Ростов-на-Дону
0427 Лискинский порт, АО; Воронежская область
2513 ЛИСТ СПб, ООО; Санкт-Петербург
1060 ЛИТ, НПО, ЗАО; Москва
0770 Литейно-Прессовый Завод СЕГАЛ (ЛПЗ Сегал), ООО; Красноярск
1630 Литейный завод ЛитВЕСС, ООО; Нижний Новгород
2514 Литмаш, ПО, ООО; Санкт-Петербург
2515 ЛМЗ, ОАО; Санкт-Петербург
2516 ЛМТ, НПФ; Санкт-Петербург
2517 Логика, НПФ, ЗАО; Санкт-Петербург
2518 Логител, ООО; Санкт-Петербург
2519 Логотех, ООО; Санкт-Петербург
0610 Локтер, ООО; Калининград
2520 ЛОМО, ОАО; Санкт-Петербург
2521 Ломоносовский Завод Судового Оборудования (ЛЗСО), ООО; Санкт-Петербург
2522 Лотта, ПКФ; Санкт-Петербург
2523 ЛСР-Базовые, ЗАО; Санкт-Петербург
1061 Лукойл, ОАО; Москва
2524 Лукойл-Бункер, бункеровочная компания; Санкт-Петербург
0539 Луксор, ООО; Казань
1062 Луховицкий машиностроительный завод, ГП; Московская область
1063 Лыткаринский завод оптического стекла, ОАО; Московская область
2525 ЛЮМЭКС МАРИН, ООО; Санкт-Петербург
0803 Магаданский морской торговый порт; Магадан
0804 Магатэкс, кооператив; Магадан
1064 Магимэкс, ООО; Москва
0364 Магистраль ЛТД; Владимирская область
2526 Магистраль, ООО; Санкт-Петербург
2527 Магнит плюс, ООО; Санкт-Петербург
3476 Магнитогорский металлургический комбинат (ММК), ПАО; Челябинская область
1065 МАЕР, ООО; Москва
2528 МакГРЕГОР (MacGregor) (предст-во); Санкт-Петербург
2529 Малахит, СПб морское бюро машиностроения (СПМБМ "Малахит"), АО; Санкт-Петербург
0400 Малфлот-Арматор, инженерно-производственный центр, ООО; Волгоград
2530 Мальстрем, ООО; Санкт-Петербург
2531 МАН Дизель и Турбо; Санкт-Петербург
0771 МАН, ООО; Красноярск
1066 Манометр-сервис, ЗАО; Москва
3311 Манотомь, ОАО; Томск
0282 Манчжур; Владивосток
0283 Манчжур, представительство; Приморский край
3494 Манчжур, представительство; Сахалинская область
2532 Мареко, ООО; Санкт-Петербург

2533 Мариметр, ЗАО; Санкт-Петербург
1067 Марин Инжиниринг Сервис, АО; Москва
1068 Марин Инжиниринг, ООО; Московская область
0096 Марин Оперейшн Сервисиз, ООО; Астрахань
3438 Маринбизнес, ООО; Хабаровский край
2534 Маринекс-АйТиЭс, ООО; Санкт-Петербург
0284 Маринео, ООО; Владивосток
2535 МАРИНЕРУС, НПП; Санкт-Петербург
2536 Маринетек СПб, ООО; Санкт-Петербург
1631 Маринком сервис, ООО; Нижегородская область
2537 МаринЛайт, ООО; Санкт-Петербург
2538 Маринтех Шипс Сервис, ООО; Санкт-Петербург
0698 МаринТехСервис, Центр Морских Программ, ООО; Краснодарский край
2539 Маринфо, ООО; Санкт-Петербург
2540 Маринэк Инжиниринг, ООО; Санкт-Петербург
2541 МаринЭкспо, ООО; Санкт-Петербург
2542 Маритек, ООО; Санкт-Петербург
1933 Марк Транспорт Индастриал, ООО; Ростов-на-Дону
2543 Марк Транспорт Индастриал, ООО; Санкт-Петербург
2544 Маркон-Вест, ООО; Санкт-Петербург
0285 Маркон-ОСТ; Владивосток
1446 МАРП, морское агентство, ЗАО; Мурманск
2545 Марс-Технология, ОАО; Санкт-Петербург
2546 Мартин, ООО; Санкт-Петербург
0611 Марфиш, ООО; Калининград
2547 Марьин С.В., ИП; Санкт-Петербург
1447 Мастер Фиш ЛТД, ООО; Мурманск
1069 Мастерфайбр, фабрика резиновых покрытий, ООО; Московская область
0815 Махачкалинский морской торговый порт (ММТП), АО; Махачкала
0612 Машиностроительное предприятие ЯНТАРЬ, ЗАО; Калининград
3482 Машиностроительный завод; Чита
1796 Машиностроительный завод им. Ф.Э. Дзержинского, ФГУП; Пермь
0445 Машиностроительный завод им.Калинина, ОАО; Екатеринбург
2548 Маяк, НПК; Ленинградская область
1448 Маяк, ООО; Мурманск
1070 Маяк-Сервис, МП КП, ЗАО; Москва
1071 МГА Водного Транспорта, ФГОУ; Москва
2549 Мебиус, Центр Информационных Технологий; Санкт-Петербург
1632 Мегаком, ТХ; Нижний Новгород
2550 Мегал, ООО; Санкт-Петербург
3338 Мегионская РЭБ флота, ОАО; Тюменская область
1825 Медвежьегорская ремонтно-эксплуатационная база (МРЭБ), ОП ТПНК; Карелия
2551 Меджик Системс, ЗАО; Санкт-Петербург
1072 Медиана ПМ, ООО; Москва
2552 Международная академия прикладных исследований, ООО; Санкт-Петербург
1073 Международные эксперты и сюрвейеры Маринекс АйТиЭс, ООО; Москва
2553 Международный центр подготовки персонала (МЦПП), УДО; Санкт-Петербург
0613 Межколхозная производственная база (МПБ), ЗАО; Калининградская область
1074 Менделеевский ЦСМ, ФГУ, филиал; Московская область
2554 Меридиан, НПФ, АО; Санкт-Петербург
2555 Меркурий-НИИ ТМ, ЗАО; Санкт-Петербург
2556 Мета,НПП, ЗАО; Санкт-Петербург
2557 Метаком Северо-Запад, ООО; Санкт-Петербург
2558 Металкомп, ОАО; Санкт-Петербург
0401 Металл Плюс, ООО; Волгоградская область
2559 Металл Технология Сервис, ООО; Санкт-Петербург
2560 Металлографика, ООО; Санкт-Петербург
0446 Металлопромышленная Компания СТАЛЬ Re; Екатеринбург
2561 Металлострой СПб, ООО; Санкт-Петербург
2562 Металлоцентр, ООО; Санкт-Петербург
0026 Металлтехно, ООО; Архангельская область
1075 Металлургия Специальных Сплавов, ЗАО; Москва
1449 Металок Норд Вест, ООО; Мурманск
2563 Метеоспецприбор, ЗАО; Санкт-Петербург
1076 МЕТ-ИЗ, ООО; Московская область
1633 **Метмаш, ООО; Нижегородская область**
1077 Меттэм-Спецавтоматика, ООО; Московская область
2564 Механика, ООО; Санкт-Петербург
2565 Механический завод Кволи, ЗАО; Санкт-Петербург
2566 Механический завод Энерпром, ООО; Санкт-Петербург
0286 Механический строительный завод, ОАО; Владивосток
2567 Механобр-Л, ОЭЗ; Санкт-Петербург
1078 МЗВА, ЗАО; Москва
1450 Миакро; Мурманск
2568 Миг-сервис, ООО; Санкт-Петербург
2569 Мидасот-С; Санкт-Петербург
3382 Мидаус, ЗАО; Ульяновск
1934 Мидель-Судостроитель, ООО; Ростовская область
1935 Мидель-Флоттехсервис, ООО; Ростовская область
3495 МИДО, ЗАО; Сахалинская область
0287 Микма, ОАО; Владивосток
3312 Микран НПФ, АО; Томск
2570 Микроэм; Санкт-Петербург
2571 Миксинг, НПФ, ЗАО; Санкт-Петербург
1079 Миксэл, ООО; Москва
1634 Минибот, ЗАО; Нижний Новгород
2572 Минимакс, ООО; Санкт-Петербург
2573 Минирадио, ООО; Санкт-Петербург
1080 Министерство Транспорта Российской Федерации; Москва
2574 МИП Электродвижение судов, ООО; Санкт-Петербург
1451 Мипор, ООО; Мурманск
2575 Мир Безопасности; Санкт-Петербург
2576 Мир красок, НПФ, ЗАО; Санкт-Петербург
2577 Мир сварки, УПЦ, ООО; Санкт-Петербург
1081 Мирор; Москва
2578 Мицар; Санкт-Петербург
2579 МК Электро, ООО; Санкт-Петербург
1082 Мканат, ООО; Московская область
2580 МКСМ-Сервис СПб; Санкт-Петербург
2581 М-Марин, ООО; Санкт-Петербург

2582 М-МОТОРС, ООО; Санкт-Петербург
2583 **Мнев и К°, ПКФ, ООО; Санкт-Петербург**
2584 МНП, группа компаний; Санкт-Петербург
3313 МНУ, ООО; Томская область
2585 Мобильные компьютерные системы (МКС), АО; Санкт-Петербург
1635 МОВЕН НН, АО; Нижний Новгород
1083 МОВЕН, АО; Москва
1084 МОВЕН-С, ООО; Москва
1452 Модуль, ООО; Мурманск
1085 Модус-Н,НПФ, ООО; Москва
3257 Молот, ОАО; Севастополь
3242 Молот, Петровский электромеханический завод, ФГУП; Саратовская область
1453 Монолит Гарант, ООО; Мурманск
2586 Монолит Инвест, инвестиционно-строительная компания, ООО; Санкт-Петербург
1454 Монолит-Экспресс, ООО, ПФК; Мурманск
2587 Монтажная база, ОАО (компании Коломенский завод); Санкт-Петербург
0288 Монтажсвязьремонт, ООО; Владивосток
2588 МонтажЭлектроРемонтКомплект, ООО; Санкт-Петербург
2589 МонтажЭнергоРемонтКомплект, ООО; Санкт-Петербург
3258 Море, судостроительный завод, ФГУП; Республика Крым
1086 Мореман, ООО; Московская область
1455 Мореснабсервис, ООО; Мурманск
1456 МореСнасть, ООО; Мурманск
1457 Моретрон, ЗАО; Мурманск
1087 Морикава Шодзи Кайша Лтд.; Москва
1088 Моринформсистема-АГАТ, концерн, АО; Москва
1856 МорКамСервис, ООО; Петропавловск-Камчатский
1458 МОРПОДВОДСТРОЙ, судоремонтное предприятие, ООО; Мурманская область
2590 Морсвязьспутник, СПб филиал, ФГУП; Санкт-Петербург
1089 Морсвязьспутник, ФГУП; Москва
0027 Морская администрация порта Архангельск, ГУ; Архангельск
0289 Морская администрация порта Владивосток (Посьетский Фл); Приморский край
0805 Морская администрация порта Магадан, ГУ; Магадан
2591 Морская администрация порта Санкт-Петербург, ГУ; Санкт-Петербург
1936 Морская администрация порта Таганрог, ГУ; Ростовская область
1459 Морская Арктическая геологоразведочная экспедиция, ОАО; Мурманск
2592 Морская Связь и Навигация (МСН), ООО; Санкт-Петербург
2593 Морская Энергетика, ООО; Санкт-Петербург
1090 Морские и нефтегазовые проекты; Москва
1636 Морские и Нефтегазовые проекты ГК, ООО; Нижний Новгород
2594 Морские комплексы и системы (МКиС), ЗАО; Санкт-Петербург
2595 Морские комплексы и системы плюс, ЗАО; Санкт-Петербург
2596 Морские Навигационные Системы (МНС), АО; Санкт-Петербург
0699 Морские программные комплексы и технологии (МПКиТ), ООО; Краснодарский край
2597 Морские проекты и технологии, ООО; Санкт-Петербург
2598 Морские Пропульсивные Системы (МПС), ООО; Санкт-Петербург
2599 Морские системы и решения; Санкт-Петербург
2600 **Морские Спасательные Средства (МСС), НПП, ООО; Санкт-Петербург**
2601 Морские Технологии, ЗАО; Санкт-Петербург
0614 Морские технологии, ООО; Калининград
2602 Морское агентство Нектон, ООО; Санкт-Петербург
0290 Морское дело; Владивосток
2603 Морское Инженерное Бюро-СПб (МИБ-СПб), ООО; Санкт-Петербург
2604 Морское Комплексное Снабжение (МКС), ООО; Санкт-Петербург
2605 Морское подводное оружие – Гидроприбор, Концерн, ОАО; Санкт-Петербург
2606 Морской вокзал, ЗАО; Санкт-Петербург
0291 Морской государственный университет им. Адмирала Г.И. Невельского, ФГБОУ ВО; Владивосток
0158 Морской государственный университет им. Адмирала Г.И.Невельского, ФГБОУ ВО Амурский Фл; Амурская область
2607 Морской Завод Алмаз, ОАО; Санкт-Петербург
1460 Морской инженерный сервис, ЗАО; Мурманск
1826 Морской историко-культурный центр, ООО; Петрозаводск
2608 Морской колледж, ГМУРФ; Санкт-Петербург
3259 Морской колокол, ООО; Севастополь
1461 Морской порт Витино, ЗАО; Мурманская область
1937 Морской порт Приазовье, ОАО; Ростовская область
2609 Морской порт Санкт-Петербург, ОАО; Санкт-Петербург
0806 Морской порт Эгвекинот, ОАО; Магаданская область
1462 Морской прибой, ООО; Мурманск
2610 Морской Рыбный Порт, ООО; Санкт-Петербург
0097 Морской сервис Эллинг, ООО; Астрахань
2611 Морской Сервис Ярошевич, ООО; Санкт-Петербург
2612 Морской Сервис-Интерплюс, ООО; Санкт-Петербург
2613 Морской совет при Правительстве Санкт-Петербурга; Санкт-Петербург
1463 Морской Софт; Мурманск
0098 Морской судостроительный завод-2 (МСЗ-2), ООО; Астрахань
2614 Морской технический колледж; Санкт-Петербург
0292 Морской технический союз, ООО; Владивосток
2615 Морской технический центр, ООО; Санкт-Петербург
0807 Морской торговый порт Беринговский, ФГУП; Магаданская область
0808 Морской торговый порт Певек, ОАО; Магаданская область
2616 Морской торговый порт Усть-Луга, ОАО (арендатор); Санкт-Петербург

0028 Морснабсервис, ООО; Архангельск
0099 Морснабсервис, ООО; Астрахань
2617 Мортест, ООО; Санкт-Петербург
2618 Мортестсервис, ООО; Санкт-Петербург
0293 Мортехкомплект, ООО; Владивосток
0700 Мортехник, ООО; Краснодарский край
0029 Мортехсервис, ОАО; Архангельск
0701 Мортехсервис, ООО; Краснодарский край
2619 МорТехСнаб, ООО; Санкт-Петербург
2620 Мортранс, ООО; Санкт-Петербург
0030 Мортэк, ООО; Архангельск
1938 Моряк, ОАО; Ростов-на-Дону
3314 Моряковская РЭБ флота; Томская область
1091 Московская государственная академия водного транспорта (МГАВТ), ФГБОУ ВО; Москва
3401 Московская государственная академия водного транспорта, ФГОУ ВПО Уфимский филиал; Уфа
1092 Московская яхтенная школа; Москва
1093 Московский геологоразведочный техникум; Московская область
1094 Московский гидрометеорологический колледж (ГОУ СПО МГМК); Московская область
1095 Московский государственный университет геодезии и картографии; Москва
1096 Московский колледж геодезии и картографии; Москва
1097 Московский Подводный Центр, ООО; Москва
1098 Московский политехнический колледж; Москва
1099 Московский Северный речной порт, АО; Москва
1100 Московский судостроительный судоремонтный завод (МССЗ), ОАО; Москва
1101 Московский Яхтенный Порт; Московская область
1102 Московское речное пароходство, ОАО; Москва
2621 Мостострой №6-Флот, Мостоотряд 37, ООО; Санкт-Петербург
1103 Мостурфлот, ОАО; Москва
1104 Мото рэст; Москва
1464 Мотор, ООО; Мурманск
0402 Мотороремонтный завод Волгоградский, (МРЗ Волгоградский), АО; Волгоград
0772 Моторосервис, ООО; Красноярск
1105 Моторсервис-марин, ИТЦ; Москва
1106 Мотул; Москва
2622 Моушн Продактс, ООО; Санкт-Петербург
1107 Моэллер Электрик, ООО; Москва
1637 **МРС Электроникс, НПФ, ООО; Нижний Новгород**
2623 МСК, производственная компания, ООО; Санкт-Петербург
1465 МСС Компани, ООО; Мурманск
2624 МСС, ООО; Санкт-Петербург
2625 МСС, ООО; Санкт-Петербург
2626 МС-сервис, ООО (Marine Group); Санкт-Петербург
2627 **МТ-Групп, ООО; Санкт-Петербург**
1939 **МТ-Групп, представительство, ООО; Ростов-на-Дону**
0294 МТ-Судовая Механика, ООО, представительство; Владивосток
1466 МТ-Судовая Механика, представительство, ООО; Мурманск
1857 МТ-Судовая Механика, представительство, ООО; Петропавловск-Камчатский
2628 МТЭБ, ООО; Санкт-Петербург
0100 Мумринский судоремзавод (МСРЗ), ООО; Астраханская область
1467 Мурман-Рал, ООО; Мурманск
1468 Мурманрыбвод, бассейновое управление по охране и воспроизводству рыбных запасов; Мурманск
1469 Мурманская судоремонтная компания, ООО; Мурманск
1470 Мурманская фабрика орудий лова; Мурманск
1471 Мурманск-Восток-Сервис, ООО; Мурманск
1472 Мурманский государственный технический университет (МГТУ), ФГБОУ ВО; Мурманск
1473 Мурманский морской биологический институт; Мурманск
1474 Мурманский морской рыбный порт, ОАО; Мурманск
1475 Мурманский морской рыбопромышленный колледж имени И.И. Месяцева, ФГБОУ ВО МГТУ; Мурманск
1476 Мурманский морской торговый порт, ОАО; Мурманск
1477 Мурманский судоремонтный завод Морского флота (МСРЗ МФ), ОАО; Мурманск
1478 Мурманский торговый порт, подразделение; Мурманск
1479 Мурманский траловый флот, ОАО; Мурманск
1480 Мурманский транспортный ф-л ГМК Норильский никель,ОАО; Мурманск
1481 Мурманское грузовое бюро, ООО; Мурманск
1482 Мурманское морское пароходство, ОАО; Мурманск
1483 Мурманск-спецодежда, ООО; Мурманск
1484 Мурманскрансойл; Мурманск
0365 Муроммашзавод, ОАО; Владимирская область
0366 Муромский приборостроительный завод (МПЗ), АО; Владимирская область
0367 Муромский радиозавод, ОАО; Владимирская область
0368 Муромский район водных путей ФГБУ Канал имени Москвы; Владимирская область
3260 МУССОН-МОРСВЯЗЬ-СЕРВИС, ДНПП; Севастополь
2629 Мустово, ООО; Санкт-Петербург
0447 Мысль Урала, ООО; Екатеринбург
0448 М-ЭЛЕКТРО, ЗАО; Екатеринбург
1108 МЭТК; Москва
1638 Навашинский судомеханический техникум; Нижегородская область
2630 Навигатор СПб, ООО; Ленинградская область
2631 Навигатор, завод, ОАО; Санкт-Петербург
0666 Навигатор, ООО; Костромская область
2013 Навигатор, ООО; Самара
2632 Навигаторъ, ООО; Санкт-Петербург
2633 Нави-Далс, НТП, ОАО; Санкт-Петербург
1109 Навиком, ЗАО; Москва
2634 Навилайн, ООО; Санкт-Петербург
2635 Навимарин; Санкт-Петербург
2636 Навис, АО; Санкт-Петербург
1110 Навис, КБ, ЗАО; Москва
2637 НАВИТЕЛ, ЗАО; Санкт-Петербург
1111 НавМарин, ООО; Москва
2638 Навтелсат Технолоджис, ООО (Navtelsat

Technologies Ltd); Санкт-Петербург
2639 НавТехника, ООО; Санкт-Петербург
1112 Нагатинская база флота; Москва
1113 Нанопром, ОАО; Москва
1114 Нанотехнологический центр композитов, ООО; Москва
0031 Нарьян-Марский морской торговый порт, АО; Архангельская область
2640 Научно-исследовательская технологическая лаборатория; Санкт-Петербург
1115 **Научно-исследовательский институт космического приборостроения, филиал АО «Объединенная ракетно-космическая корпорация» (Филиал АО «ОРКК»-«НИИ КП»); Москва**
1116 Научно-исследовательский институт прикладной акустики, ФГУП; Московская область
1117 Научно-учебный центр Качество, ООО; Москва
0295 Находка Судосервис; Приморский край
0296 Находкинская база активного морского рыболовства, ООО; Приморский край
0297 Находкинская мореходно-техническая школа; Приморский край
0298 Находкинская фабрика орудий лова, ЗАО; Приморский край
0299 Находкинский морской рыбный порт, ОАО; Приморский край
0300 Находкинский морской торговый порт, ОАО; Приморский край
0301 Находкинский нефтеналивной морской торговый порт, ОАО; Приморский край
0302 Находкинский судоремонтный завод (Нсрз), ПАО; Приморский край
2641 Национальная Пожарная Компания СПб, ООО; Санкт-Петербург
2642 Национальный Наградной Фонд; Санкт-Петербург
1485 Наше дело, ООО; Мурманск
0303 Наяда, ООО; Приморский край
1118 НГК-композит; Москва
2643 НгСК Флагман, ООО; Санкт-Петербург
2644 НГС-Комплект СПб, ООО; Санкт-Петербург
2645 Нева Рейд, ООО; Санкт-Петербург
2646 Нева Технолоджи, ООО; Санкт-Петербург
2647 **Нева Электрик, ООО; Санкт-Петербург**
2648 **НЕВА-дизель, ООО; Санкт-Петербург**
2649 Нева-Металл Инжиниринг, ГК; Санкт-Петербург
2650 Нева-МеталлургПром, ЗАО; Санкт-Петербург
2651 Неватехсервис, ООО; Санкт-Петербург
2652 Неваэлектромаш, ЗАО; Санкт-Петербург
3496 Невельский морской рыбный порт; Сахалинская область
2653 Невис, ООО; Санкт-Петербург
1858 Невод, ОАО; Петропавловск-Камчатский
2654 Невская Водолазная Компания, ООО; Санкт-Петербург
2655 Невская Судоходная Компания, ООО; Санкт-Петербург
2656 Невская Электронная Компания; Санкт-Петербург
2657 Невские моторы, ООО; Санкт-Петербург
2658 НЕВСКИЙ БЕРЕГ СПБ, ООО; Санкт-Петербург
2659 Невский завод, ЗАО; Санкт-Петербург
2660 Невский машиностроительный техникум; Санкт-Петербург
2661 Невский политехнический профессиональный лицей им.А.Г.Неболсина; Санкт-Петербург
2662 Невский судостроительно-судоремонтный завод (Невский ССЗ), ООО; Ленинградская область
2663 Невское ПКБ, ПАО; Санкт-Петербург
2664 Невское Электромонтажное Общество (НЭМО), ООО; Ленинградская область
2665 Невско-Ладожский район водных путей и судоходства (НЛРВПиС), Филиал ГБУ Волго-Балт; Ленинградская область
2666 Нексанс СНГ, ООО; Санкт-Петербург
2667 Некст, ТД, ООО; Санкт-Петербург
2668 Неоком, ООО; Санкт-Петербург
2669 Неохим, ООО; Санкт-Петербург
2670 Нептумар, ООО; Санкт-Петербург
1119 Нептун XXI Век, ЗАО; Москва
2671 НЕПТУН, НИИ автоматизированных систем и комплексов связи, АО; Санкт-Петербург
3284 Нептун, ПАО; Ставрополь
1120 НЕПТУН, судостроительная компания; Москва
1486 Нерей, ООО; Мурманск
1487 Нерпа, Судоремонтный завод (СРЗ), Фл АО ЦС Звездочка; Мурманская область
3315 Неско, ЗАО; Томск
1121 Нефтеполис, страховая компания; Москва
2014 Нефтефлот, ЗАО; Самара
3339 Нефтеюганское РУ филиал ОАО Речное пароходство Нефтегаза; Тюменская область
1639 Нижегородский государственный технический университет; Нижний Новгород
1640 Нижегородский дизелестроительный техникум; Нижний Новгород
1641 Нижегородский завод теплообменного оборудования (НЗТО), ООО; Нижний Новгород
1642 Нижегородский машиностроительный завод, ОАО; Нижний Новгород
1643 Нижегородский порт, ОАО; Нижний Новгород
1644 Нижегородский район водных путей и судоходства, ГП; Нижний Новгород
1645 Нижегородское Предприятие Судового Оборудования (НПСО), ООО; Нижний Новгород
1646 Нижегородское речное училище; Нижний Новгород
1647 Нижегородспецстроймонтаж, ЗАО; Нижний Новгород
3340 Нижневартовский речной порт АО ОИРП; Тюменская область
2672 НИИ БРИЗ, АО; Санкт-Петербург
2673 НИИ командных приборов, ГП; Санкт-Петербург
2674 НИИ Лот, Крыловский государственный научный центр, ФГУП; Санкт-Петербург
0615 НИИ морского инженерного сервиса, ЗАО; Калининград
2675 НИИ мортеплотехники, ОАО; Санкт-Петербург
2676 НИИ ПММ ФМБА России, ФГУП; Санкт-Петербург
1940 НИИ Энергетических технологий, ООО; Ростовская область
2677 НИИРПИ, АО; Санкт-Петербург

0792 НиК, ООО; Курск
1776 НИКИРЭТ, Фл ФНПЦ ПО Старт им. М.В. Проценко; Пензенская область
3439 Николаевская-на-Амуре РЭБ флота (Нрэб), ЗАО; Хабаровский край
3440 Николаевский-на-Амуре морской порт; Хабаровский край
3441 Николаевский-на-Амуре судостроительный завод, ОАО; Хабаровский край
2678 Николь, ООО; Санкт-Петербург
2679 НИКС, ООО; Санкт-Петербург
2680 Никстар, ООО; Санкт-Петербург
2681 Нимитта, ООО; Санкт-Петербург
2682 Ниневия, ООО; Санкт-Петербург
2683 Нип-Информатика, Системный центр Autodesk; Санкт-Петербург
1648 Нита, ООО; Нижний Новгород
1122 НИЦ АСК (Научно-исследовательский центр Автоматизированных Систем Конструирования), ОАО; Москва
0773 НИЦТДЭИС Регионтехсервис, ООО; Красноярск
1941 Нобель, ООО; Ростов-на-Дону
2684 НОВА и К; Санкт-Петербург
1649 Новая судоверфь, ООО; Нижний Новгород
2685 Новая Эра, ОАО; Санкт-Петербург
0173 Новгородский порт, ОАО; Великий Новгород
0174 Новгородский район водных путей и судоходства ГБУВПиС Волгобалт; Великий Новгород
0175 Новгородское аэрогеодезическое предприятие (Новгород АГП), ФГУП; Великий Новгород
1123 Новик, ПГ, АО; Москва
2686 Новит Про, ЗАО; Санкт-Петербург
3316 Ново-Ильинская РЭБ и Колпашевский реч.порт-Фал АО ЗСРП, ОП; Томская область
2687 Новоладожский судостроительный завод, ООО; Ленинградская область
0702 НовоморНИИпроект, ООО; Краснодарский край
0703 Новоморснаб, ООО; Краснодарский край
0704 Новомортехснаб, ООО; Краснодарский край
0705 Новомортехфлот, ООО; Краснодарский край
0706 Новорослесэкспорт, АО; Краснодарский край
0707 Новороссийский морской торговый порт (НМТП), ПАО; Краснодарский край
0708 Новороссийский судоремонтный завод (НСРЗ), АО; Краснодарский край
0709 Новороссийское морское пароходство, ПАО Новошип; Краснодарский край
0710 Новороссийскрыбпром, ОАО; Краснодарский край
1732 НОВОСИБДИЗЕЛЬ, ПКФ, ООО; Новосибирск
1733 Новосибирская ремонтно-эксплуатационная база флота, ОАО; Новосибирск
1734 Новосибирский речной порт, ОАО; Новосибирск
1735 Новосибирское речное училище им. Дежнева; Новосибирск
0711 Новосудосервис, ООО; Краснодарский край
1942 НовоТех, ООО; Ростовская область
3402 Ново-Уфимский НПЗ, ОАО; Уфа
0712 Новошип, ПАО; Краснодарский край
0713 Новошипсервис, ООО; Краснодарский край
2688 Новые мебельные технологии (НМТ), ООО; Санкт-Петербург
2689 Новые технологии; Санкт-Петербург
1124 Ногинский завод топливной аппаратуры, ОАО; Московская область
1943 Нокс, ООО; Ростовская область
2690 Норд Вест Сервис, ООО; Санкт-Петербург
1488 Норд ДизельЗИП, ООО; Мурманск
0032 Норд Марин, ООО; Архангельск
2691 Нордвег, АО; Санкт-Петербург
2692 Норд-Вест Марин, ООО; Санкт-Петербург
2693 Норд-Вест Северной верфи, ОАО; Санкт-Петербург
2694 НОРДЕН, ООО; Санкт-Петербург
2695 Нордимпекс, ООО; Санкт-Петербург
0304 Нордишер Машиненбау Руд. Баадер ГмбХ+Ко. КГ; Владивосток
1489 Норд-Коралл, ЗАО; Мурманск
1490 Норд-Марин, ООО; Мурманск
2696 Норд-Сервис, НПФ, ООО; Санкт-Петербург
0511 Норд-Стар Компани, ООО; Иркутск
1491 Нордсудреммаш, ООО; Мурманск
2697 НордТех, ООО; Санкт-Петербург
1492 НордТехКомплект, ООО; Мурманск
1493 НордТехСнаб-Сервис, ООО; Мурманск
1494 Нордтронг, ООО; Мурманск
0774 Норильскникельремонт, ООО (Цех по ремонту); Красноярский край
1125 Нормета, ООО; Московская область
1126 Норта Мит, ООО; Москва
2698 Нортэкс, ООО; Санкт-Петербург
1495 Нофи-Тромсе; Мурманск
1127 НПК Луч, ООО; Москва
1650 НПК Феррипром, ООО; Нижний Новгород
1944 НПК Эталон, ЗАО; Ростовская область
0449 НПО автоматики, ФГУП; Екатеринбург
1128 **НПО Винт, Головной филиал АО ЦС Звездочка; Москва**
2699 НПО ГидроМашПроект, ООО; Санкт-Петербург
1129 НПО измерительной техники, ФГУП; Московская область
2700 НПО Концерн Аврора, ОАО; Санкт-Петербург
3383 НПО Марс, ОАО ФНПЦ; Ульяновск
1130 НПО машиностроения, ВПК,ОАО; Московская область
2701 НПО Прибор, ОАО; Санкт-Петербург
2702 НПО Россудпром, ЗАО; Санкт-Петербург
3219 НПО силовой электроники, ОАО; Саранск
1827 НПО ТЕХСНАБ, ООО (Минпласт); Петрозаводск
0403 НПО Титан, ЗАО; Волгоградская область
1131 НПО УНИХИМТЕК; Москва
0816 НПО Экон, ООО; Махачкала
0540 НПО Электросила, ООО; Татарстан
2703 НПП АМТ Судостроение, ЗАО; Санкт-Петербург
2704 НПП НОТЕХ, ООО; Санкт-Петербург
3458 **НПП Электро Плюс, ООО; Чебоксары**
2705 НПФ Северо-Западное Морское Агентство (НПФ СЗМА), ЗАО; Санкт-Петербург
1797 НПЦ КРАН, ООО; Пермь

2706 НПЦ СЭС, ООО; Санкт-Петербург
1651 НТЦ ТАТА, ООО; Нижегородская область
1132 Ньюмен, ООО; Москва
1133 Обинт, ООО; Москва
1652 Областная государственная инспекция по маломерным судам, ГП; Нижний Новгород
1134 Оборонительные системы, ОАО; Москва
1736 Обское ГБУ водных путей и судоходства, ФБУ; Новосибирск
2707 Обуховское, ЗАО; Санкт-Петербург
0305 Общее Управление, ООО; Владивосток
1135 Объединенная судостроительная корпорация (ОСК), АО; Москва
2708 Объединенная судостроительная корпорация, ОАО; Санкт-Петербург
0404 Объединенные Верфи Вега, ООО; Волгоградская область
1136 Объединенные машиностроительные заводы (Группа Уралмаш-Ижора), ПАО; Москва
3341 Обь-Иртышское речное пароходство, АО (ОИРП); Тюмень
3342 Обь-Иртышфлот, СК; Тюмень
1737 Обьречсвязь, ГП связи и радионавигации Обского бассейна; Новосибирск
2709 Овен СПб, ООО; Санкт-Петербург
1137 ОВЕН, ПО; Москва
2710 Овертайм, ЗАО; Санкт-Петербург
2711 ОВМС, ООО; Санкт-Петербург
2712 Оглаенд Систем, ООО; Санкт-Петербург
0306 Одиссей-шип-сервис, ООО; Владивосток
2713 ОДК-Климов, АО; Санкт-Петербург
3552 Одк-Сатурн, ПАО; Ярославская область
2714 Озерная Верфь, ООО; Ленинградская область
3553 Озон-Поволжье, ЭПО; Ярославль
1138 ОКБ специальных технических средств, ФГУП; Москва
0307 Океанинтербизнес, судоходная и торговая компания, ООО; Приморский край
1653 Окская судоверфь, ОАО; Нижегородская область
1654 Октябрьский судостроительный судоремонтный завод (ОСРЗ), ООО; Нижний Новгород
0308 Ольгинский филиал МАП Владивосток, ГУ; Приморский край
2715 ОМЗ-Спецсталь, ООО; Санкт-Петербург
1749 Омский институт водного транспорта, Фл ФГБОУ ВО СГУВТ; Омск
1750 Омский научно-исследовательский институт приборостроения (ОНИИП), АО; Омск
1751 Омский приборостроительный завод им. Н.Г.Козицкого (ОПЗ им.Козицкого), АО; Омск
1752 Омский район водных путей и судоходства, Фл ФБУ Администрация Обь-Иртышводпуть; Омск
1753 Омский речной порт, АО; Омск
1754 Омский судостроительно-судоремонтный завод (ОССРЗ), ООО; Омск
1139 Омхас, ООО; Москва
0033 Онега, Научно-исследовательское проектно-технологическое бюро (НИПТБ Онега), АО; Архангельская область
1828 Онего Флот сервис, ООО; Петрозаводск
0034 Онежский морской торговый порт, ГУ; Архангельская область
1829 Онежский район водных путей; Петрозаводск
1830 Онежский судостроительно-судоремонтный завод (ОССЗ), ООО; Петрозаводск
2716 Оннинен; Ленинградская область
0640 ОНПП «Технология» им. А.Г.Ромашина, АО; Калужская область
0035 Оптимист, ГК; Архангельск
1140 Опыт, ООО; Москва
1141 Опытный завод "Авиаль", ООО; Москва
1655 Оргстекло, ОАО; Нижегородская область
2717 Орион, НПП, ООО; Санкт-Петербург
1768 Орлен, ООО; Орел
0036 Ортэкс, ООО; Архангельск
1142 Осатек; Москва
0512 Осетровская судостроительная верфь, ООО; Иркутская область
0513 Осетровский речной порт, ОАО; Иркутская область
0514 Осетровское речное училище; Иркутская область
0155 Осколэнергопоставка, ООО; Белгородская область
0541 Основа-Строительные Ресурсы, ООО; Казань
1143 Особое конструкторское бюро кабельной промышленности, ФГУП; Московская область
2718 ОСТ, НПП Оборудования систем телекоммуникаций; Санкт-Петербург
0309 Ост-Вест Морской Сервис (ОВМС), ООО; Владивосток
0714 Оушн Лайн, ООО; Краснодарский край
1144 ОХМЗ Гиредмета, ОАО; Московская область
0809 Охотское управление по охране, воспроизводству рыбных запасов и регулированию рыболовства; Магадан
2719 ОХТАлит, АО; Санкт-Петербург
2720 Охтинская верфь, ЗАО; Ленинградская область
1831 П + П Холодсервис, АО; Петрозаводск
0310 Павино - Судоходная компания, ООО; Владивосток
0775 Павловская РЭБ флота АО ЕРП; Красноярский край
0428 Павловский судостроительно-судоремонтный завод (ПССРЗ), ОАО; Воронежская область
2721 Палмали Санкт-Петербург, ООО; Санкт-Петербург
1945 Палфлотсервис, ООО; Ростов-на-Дону
2722 ПАМИР, Алюминиевые конструкции, ООО; Санкт-Петербург
1656 Память Парижской Коммуны, СРЗ, ОАО; Нижегородская область
1145 Панатест, ЗАО; Москва
2723 Пантес, ООО; Санкт-Петербург
1769 Параллель, ООО; Орел
1146 Паритет ТПД, ООО; Московская область
0037 Паритет, инженерный центр, ООО; Архангельск
1496 Паритет, ООО; Мурманск
2724 Парок, ООО; Санкт-Петербург
2725 Партнер-Электро, ООО; Санкт-Петербург
2726 Парусная мастерская; Санкт-Петербург
1147 Пасифик Микроэлектроникс, ЗАО; Москва
0311 **Пасифик-сервис, ООО; Владивосток**
2727 Пассажирский порт, ОАО; Ленинградская область
2728 Пассажирский Флот, ООО; Санкт-Петербург

3533 Пеледуйский ССРЗ, ПАО ЛОРП; Саха (Якутия)
0616 Пеликан Лтд, верфь, ООО; Калининград
2729 ПЕЛЛА-МАШ, ООО; Ленинградская область
2730 Пелла-Фиорд, ЗАО; Ленинградская область
1777 Пензадизельмаш, ОАО; Пенза
1778 Пензенский научно-исследовательский электротехнический институт (ПНИЭИ), АО; Пенза
1779 Пензенское конструкторско-технологическое бюро арматуростроения (ПКТБА), ЗАО; Пенза
2731 ПЕНТА; Санкт-Петербург
1148 Пента-91, ООО; Москва
2732 Пепперл+Фукс, ООО (представительство); Санкт-Петербург
0101 Первомайский судоремонтный завод, АО; Астрахань
2733 Первый центральный НИИ МО РФ (Кораблестроения ВМФ); Санкт-Петербург
2734 Пергам-Инжиниринг, ОАО; Санкт-Петербург
1149 Передвижная энергетика, ОАО; Москва
1798 Пермская научно-производственная приборостроительная компания, АО; Пермь
1799 Пермский завод им. С.М. Кирова, ФГУП; Пермь
1800 Пермский машиностроительный завод; Пермь
1801 Пермский судоремонтный завод, КСК, ООО; Пермь
1802 Пермский судоремонтный завод, ЭНК, ООО; Пермь
1803 Пермское речное училище, ФГОУ СПО; Пермь
1804 Пермтехмаш, АО; Пермь
1150 Перпетуум-Мобиле, ТД, ООО; Москва
2735 Перун, ООО; Санкт-Петербург
2736 Петербургские Канаты, ООО; Санкт-Петербург
2737 Петербургский завод прецизионных сплавов, ООО; Санкт-Петербург
2738 Петербургснабречфлот, ОАО; Санкт-Петербург
1151 Петро Альянс Сервис Компани Лтд.; Москва
2739 Петробалт ПКБ, ООО; Санкт-Петербург
2740 Петровская верфь, ООО; Ленинградская область
1832 Петровские верфи, ООО; Петрозаводск
2741 Петролеспорт, ОАО; Санкт-Петербург
0715 Петролиум-Аналист, ЗАО; Краснодарский край
2742 Петромет, ООО; Санкт-Петербург
2743 Петронед, ООО; Санкт-Петербург
1859 Петропавловская судоверфь, ОАО; Петропавловск-Камчатский
1860 Петропавловск-Камчатский морской рыбный порт, ОАО; Петропавловск-Камчатский
1861 Петропавловск-Камчатский морской торговый порт, АО; Петропавловск-Камчатский
1862 Петропавловск-Камчатский судоремонтный завод (ПСРЗ), АО; Петропавловск-Камчатский
1152 Петросервис, ООО; Москва
2744 Петросет Большой, ООО; Санкт-Петербург
2745 Петрослав, ООО; Санкт-Петербург
2746 **Петроснаб, ООО; Санкт-Петербург**
2747 Петрософт, ООО; Санкт-Петербург
2748 Петротрал, ООО; Санкт-Петербург
2749 Петрофаст, ООО; Санкт-Петербург
2750 Петроцепь, ООО; Санкт-Петербург
2751 Петрошип, ООО; Санкт-Петербург
3290 Печораводпуть, Администрация, ФБУ; Коми
3291 Печорский речной порт, АО; Коми
3292 Печорское речное училище, ФГБОУ ВО Гумрф им.адмирала С.О. Макарова; Коми
0137 **ПЗ РИАТОМ, ООО; Барнаул**
2752 Пигмент, ТД, ЗАО; Санкт-Петербург
2753 Пикком, НТК, ЗАО; Санкт-Петербург
2754 Пиксел, НТП, ООО; Санкт-Петербург
2755 Пиллор-Эвак, ООО; Ленинградская область
0312 Пинна плюс, ООО; Приморский край
1153 Пироснаб, ГК; Москва
1657 Пирс, ЗАО; Нижегородская область
1658 Пирс, ООО; Нижний Новгород
2756 Пирс, ООО; Санкт-Петербург
2757 ПитерБелл, ООО; Санкт-Петербург
2758 ПК Анкер, ООО; Санкт-Петербург
2759 **ПК МС, ООО; Санкт-Петербург**
2760 ПКБ РИО, ЗАО; Санкт-Петербург
0102 ПКФ ПОРТ, ООО; Астраханская область
3225 ПКФ РегионСнабСервис, ООО; Саратов
1497 ПКФ РЭМ, ООО; Мурманск
0103 ПКФ Спецкомплект, ООО; Астраханская область
0617 ПКЦ-Флот, ЗАО; Калининград
2761 Плазкат, ООО; Санкт-Петербург
1946 Плазма, НПП, ООО; Ростов-на-Дону
0313 Плазмоавтоматика, ООО; Владивосток
2762 Планета КИП, ООО; Санкт-Петербург
2763 Планета Лодок, ООО; Санкт-Петербург
2764 Планета, ООО; Санкт-Петербург
0176 Планета-Нэвис, ЗАО; Великий Новгород
2765 Пластэкс, ЗАО; Санкт-Петербург
2766 Пневмо-Альянс, ООО; Санкт-Петербург
2767 ПневмоЭлектроСервис, ООО; Санкт-Петербург
1755 ПО ПОЛЕТ, Фл АО ГКНПЦ им.М.В.Хруничева; Омск
1498 Победит, ООО; Мурманск
1154 Подводгазинжиниринг, ООО; Москва
2015 Подводгазэнергосервис (ПГЭС) филиал, ООО; Самарская область
1155 Подводгазэнергосервис (ПГЭС), ООО; Московская область
2768 Подводно-Технические работы 27, ООО; Санкт-Петербург
0515 Подводремстрой, ООО; Иркутск
2769 Подводречстрой-1, ЗАО; Санкт-Петербург
0776 Подводречстрой-14, ФБУ, Красноярский Фл; Красноярск
1947 Подводречстрой-2, филиал; Ростов-на-Дону
1156 Подводсервис, ООО; Москва
0618 Подеста; Калининград
1157 Подольский аккумуляторный завод, АО; Московская область
1158 Подольсккабель, народное предприятие, ЗАО; Московская область
0777 Подтесовская РЭБ флота АО ЕРП; Красноярский край
2770 **Подшипники СПб, ООО; Санкт-Петербург**

2771 Подшипник-Сервис, ЗАО; Санкт-Петербург
0450 Подъемно-транспортное оборудование, ТД, ЗАО; Екатеринбург
0104 Подъемные сооружения, НПП, ООО; Астрахань
2772 ПодъемТехКомплекс, ООО; Санкт-Петербург
2773 Пожавтоматика, ООО; Санкт-Петербург
1159 Пожарная автоматика сервис, НПО; Москва
2774 Пожкомплект СПБ; Санкт-Петербург
1160 Пожтехника ГК, ООО; Москва
2775 Пожтехника, ЗАО; Санкт-Петербург
1161 Пожтехсервис; Москва
2776 Позитрон-С, ООО; Санкт-Петербург
1162 Пойма, ЭПП; Москва
2777 Поиск, НИИ, ГУП; Санкт-Петербург
3442 Покровка, торговый порт, ЗАО; Хабаровский край
1499 Полар Круинг, ООО; Мурманск
0038 Полар Мар Сервис, ООО; Архангельск
2778 Полар СПб, ООО; Санкт-Петербург
1500 Полар, ООО; Мурманск
1163 Поларион; Москва
1501 Поларпор Трейдинг, ООО; Мурманск
1502 Поларпор-Сервис, ООО; Мурманск
1659 Полет, НПФ,ФГУП; Нижний Новгород
2779 Полигон, ООО; Санкт-Петербург
2780 ПолимерСтиль, ООО; Санкт-Петербург
2781 Полимерстройматериалы, ТК, ООО; Санкт-Петербург
1948 Полипласт, НПП, ООО; Ростовская область
2782 Полисервис, НПФ; Санкт-Петербург
3403 Полистэк, ООО; Уфа
0314 Политест, НПК; Владивосток
1164 Политехника, НПФ; Москва
1165 Политехнический колледж №13, ГОУ СПО; Москва
2783 Полиформ, ЗАО; Санкт-Петербург
2784 Поллукс, ООО; Санкт-Петербург
2785 Полтраф СНГ, ООО; Санкт-Петербург
2786 Полярная звезда, НПО; Санкт-Петербург
2787 Полярная морская геологоразведочная экспедиция, (ПМГРЭ), АО; Санкт-Петербург
1503 Полярный НИИ морского рыбного хозяйства и океанографии им. Н.Н.Книповича (ПИНРО), ФГУП; Мурманск
1833 Полярный Одиссей, морской клуб; Петрозаводск
1504 Полярный прибой, ООО; Мурманск
3261 Попилов, ООО; Севастополь
3497 Поронайский морской торговый порт; Сахалинская область
0716 Порт Азово-Черноморский, ООО; Краснодарский край
2788 Порт Артур, ООО; Санкт-Петербург
0516 Порт Байкал, ПАО Восточно-Сибирское речное пароходство; Иркутская область
1805 Порт Березники, ОАО; Пермская область
1756 Порт Большеречье, ОП ПАО ИРП; Омская область
0315 Порт Восточный, АО; Приморский край
2789 Порт Выборгский, ООО; Ленинградская область
0484 Порт Камбарка, АО; Удмуртия
1997 Порт Касимов, ООО; Рязанская область
0105 Порт Кизань, МФ, ООО; Астраханская область
3302 Порт Кимры, Фл АО МРП; Тверская область
0524 Порт Козьмодемьянск, АО; Марий Эл
1166 Порт Коломна, ОАО; Московская область
0369 Порт Муром, ООО; Владимирская область
1998 Порт Рязань, ООО; Рязань
0619 Порт Сервис, ООО; Калининград
1167 Порт Серпухов, ОАО; Московская область
0420 Порт Сокол, ОАО; Вологодская область
2016 Порт Тольятти, ОАО; Самарская область
1168 Порт Тураево, ООО; Московская область
3226 Порт, ОАО; Саратов
1863 Порт-1, ООО; Петропавловск-Камчатский
2790 ПОРТОВЫЙ ФЛОТ (Портофлот), ЗАО; Санкт-Петербург
0316 Портовый флот, ЗАО; Владивосток
1949 Портофлот, ООО; Ростов-на-Дону
0317 Порттехносервис, ООО; Владивосток
3498 Посейдон; Южно-Сахалинск
0318 Посейдон, РПК, ООО; Приморский край
0319 Посейдон-Звезда, судостроительная компания, ООО; Владивосток
2791 Посейдон-М, ЗАО; Санкт-Петербург
0320 Посьет торговый порт, АО; Приморский край
1806 **ППМТС Пермснабсбыт, АО; Пермь**
2792 Практическая механика, ООО; Санкт-Петербург
2793 Предприниматель Зуева А.В.; Санкт-Петербург
0039 Предприятие по изготовлению такелажных изделий; Архангельск
1660 Президент-Нева Энергетический центр, ф-л; Нижний Новгород
0138 Президент-Нева, филиал Алтайский, Энергетический центр; Барнаул
1169 Президент-Нева, филиал Национальный, Энергетический центр,; Москва
0451 Президент-Нева, филиал Уральский, Энергетический центр; Екатеринбург
0542 Президент-Нева, Фл Приволжский, Энергетический центр; Казань
2794 Президент-Нева, Энергетический центр, ООО; Санкт-Петербург
2795 Премиум Холод, ООО; Санкт-Петербург
0321 Преображенская БТФ, ПАО; Приморский край
1170 Препрег-СКМ, ЗАО; Москва
2796 Прибой, ОАО; Санкт-Петербург
1950 Прибой, судоремонтный завод, ОАО; Ростов-на-Дону
1951 Прибой, Таганрогский завод, ОАО; Ростовская область
0778 Прибор-Комплект-Сервис, ООО; Красноярск
1171 Приборный завод Тензор, ОАО; Московская область
1172 ПРИВОДЫ АУМА, ООО; Москва
1952 Призма, ООО; Ростовская область
0817 Прикаспийский институт биологических ресурсов Дагестанского НЦ (ПИБР ДНЦ РАН), ФГБУ; Махачкала
2797 Прикладные Исследования и Разработки, ООО; Санкт-Петербург
0322 Приморский завод, судоремонтный комплекс,

ООО; Приморский край
0323 Приморский межколхозный СРЗ, ЗАО; Приморский край
2798 Приморский торговый порт (ПТП), ООО; Ленинградская область
0324 Приморское морское пароходство, ПАО; Приморский край
0325 ПримСудоСервис, ООО; Владивосток
0326 Приско-Траффик Лтд., ЗАО; Приморский край
3317 Пристань Могочино, Фл АО ЗСРП; Томская область
1953 Причал, ООО; Ростовская область
1173 Проблемы трения и износа, НПФ, ООО; Москва
0810 Провиденский морской торговый порт, ГП; Магаданская область
1174 Прогресс-Гарант, СК, ОАО; Москва
2799 Прогрессивные решения; Санкт-Петербург
1175 ПрогрессИнвестКомпани, ООО; Москва
1505 Продмаш-Мурман, ЗАО; Мурманск
2800 Проектинтертехника, ООО; Санкт-Петербург
0543 Производственное предприятие РечДизель, ООО; Татарстан
3343 Производственно-техническое управление связи и радионавигации, филиал ОАО Обь-Иртышское пароходство; Тюмень
3384 Производственно-эксплуатационная фирма Волгаремфлот, ООО; Ульяновск
2801 Производственный комбинат, ООО; Санкт-Петербург
2802 Производство завод имени Шаумяна, ООО; Санкт-Петербург
2803 Проинвел, ООО; Санкт-Петербург
0649 Прокопьевский завод Электроаппарат, ООО; Кемеровская область
2804 Пролетарский завод, ПАО; Санкт-Петербург
0405 Пром Ресурс, ООО; Волгоград
1176 Прома РУ, ООО; Москва
2805 ПРОМА Северо-Запад, ООО; Санкт-Петербург
1177 Промархпроект, ООО; Москва
0327 ПРОМ-ВЕСТ, ООО; Владивосток
1661 Прометей, Нижегородский НИИ машиностроительных материалов, ОАО; Нижний Новгород
2806 Прометей, ЦНИИ КМ, ФГУП; Санкт-Петербург
0452 Промко, ООО; Екатеринбург
1178 Проммаштрейд, ООО; Москва
1179 Проммет-спецсталь, ЗАО ПКФ; Москва
2807 ПромМеханика, ЗАО; Санкт-Петербург
1662 Промсвязьинвестъ, ООО; Нижний Новгород
0040 Промсервис Лтд; Архангельск
2808 ПромСнабКомплект, ЗАО; Санкт-Петербург
2809 Промстройсервис, ООО; Санкт-Петербург
0156 Промстройторг ЦФО Белгород, ООО; Белгородская область
2810 Промтехкомплект, ООО; Санкт-Петербург
2811 Промышленная группа Инвент, ЗАО; Санкт-Петербург
3554 Промышленный порт, ЗАО; Ярославль
2812 ПРОМЭКС, ООО; Санкт-Петербург
2813 Промэлектроника, НПК, ЗАО; Санкт-Петербург
2814 Промэлектроника-Петербург, ООО; Санкт-Петербург
2815 Протех Компания, ООО; Санкт-Петербург
2816 Протех, ТД, ООО; Санкт-Петербург
1770 Протон, ОАО; Орел
1771 Протон-Импульс, ЗАО; Орел
1506 Профессиональный лицей №6; Мурманск
2817 Профиком Инжиниринг, ООО; Санкт-Петербург
1834 Профитекс, ООО; Петрозаводск
2818 Профматика, ООО; Санкт-Петербург
1880 Псковская лодочная верфь; Псков
1881 Псковский порт, ОАО; Псков
2819 ПСМ-Гидравлика Запад, ООО; Санкт-Петербург
2820 ПСО-38, ЗАО; Ленинградская область
1180 ПТФ Криотек, ООО; Московская область
0453 Пумори-Инжиниринг Инвест, ООО; Екатеринбург
0454 Пумори-СИЗ, Уральская машиностроительная корпорация, ООО; Екатеринбург
3303 ПФК ТверьДизельАгрегат, АО; Тверь
3304 **ПФК Тверьпромавтоматика, АО; Тверь**
2821 Пэмос, ООО; Санкт-Петербург
1181 Р.Е.Т. Кронштадт, ЗАО; Москва
2822 Равенство, АО; Санкт-Петербург
2823 Радар-1, ООО; Санкт-Петербург
2824 Радиант, ЗАО; Санкт-Петербург
1182 Радикал, ОКБ, АО; Московская область
1183 РадиоКомплекс ТД, ООО; Москва
2825 Радиокомплект-ВП, ООО; Санкт-Петербург
1184 Радиома, ООО; Москва
1185 Радионавигатор, ООО; Москва
1807 Радионавигационные системы, ООО; Пермь
1882 Радиоприбор Плюс, ОАО; Псковская область
0779 Радиосвязь, НПП, АО; Красноярск
3477 Радиотелекоммуникации, ООО; Челябинск
1186 Радиотехнические и информационные системы, ОАО; Москва
2826 Ракада, ЗАО; Санкт-Петербург
2827 Ракурс ПВФ, ООО; Санкт-Петербург
1187 Раменский приборостроительный завод, ОАО; Московская область
1188 Раменское приборостроительное КБ; Московская область
2828 РАПС, Центр судовой мебели, ООО; Санкт-Петербург
1738 РАСС, ООО; Новосибирск
1835 Раст, ООО; Петрозаводск
2829 РАСТРО, Торговый Дом, ООО; Санкт-Петербург
1189 Ратеп, ОАО; Московская область
1190 Реаконт, НТП, ЗАО; Москва
0139 РЕАЛ ЭДВАНС, ООО; Алтайский край
2830 Реал Электроникс, ООО; Санкт-Петербург
1772 Регион плюс, ООО; Орел
0429 Регионгазделаль, ПП, ООО; Воронеж
1954 Регионснаб, ПТК, ООО; Ростов-на-Дону
1191 РегионТрансСтрой, ООО; Москва
0717 Регистр Ллойда Европы, Ближнего Востока и Африки (Великобритания), Новорос.филиал общества; Краснодарский край
2831 Регистр Ллойда Европы, Ближнего Востока и Африки (Великобритания), СПб филиал общества; Санкт-Петербург

1192 Реготмас ТМ, ООО; Москва
2832 Редуктор, НТЦ, ООО; Санкт-Петербург
3555 Резинокомплект, ПТК, ООО; Ярославль
2017 Рейд, завод, ГП; Самара
2833 Рейд-СВ, ООО; Санкт-Петербург
1193 **Река 21, ООО; Московская область**
0620 Река-Море Сервис Плюс (РМС), ООО; Калининград
2834 Река-Сервис, ООО; Санкт-Петербург
2835 Реле и автоматика; Санкт-Петербург
1739 РельефПлюс, ООО; Новосибирск
0328 **Ремдизель, ООО; Владивосток**
1663 Ремдизель, ООО; Нижний Новгород
1757 **Ремдизель, ООО; Омск**
1864 **Ремдизель, ООО; Петропавловск-Камчатский**
2836 **Ремдизель, ООО; Санкт-Петербург**
1740 РемДизельСнаб, ООО; Новосибирск
2837 Реммаш СПб, ЗАО; Санкт-Петербург
2838 Ремнасос; Санкт-Петербург
0718 Ремо Шиппинг энд Трейдинг, ООО; Краснодарский край
0719 Ремонт и техническое обслуживание судов и лодок, ООО; Краснодарский край
0544 Ремонтная база флота им. Куйбышева; Татарстан
0406 Ремонтная база флота, ЗАО; Волгоградская область
2839 Ремонтно-эксплуатационная база флота (Санкт-Петербург), ОАО; Санкт-Петербург
0106 Ремфлотсервис, ООО; Астрахань
1507 Ремфлотсервис, ООО; Мурманск
0041 Ремэлектромаш, ООО; Архангельск
2840 Реом Спб, ЗАО; Санкт-Петербург
3344 Реском-Тюмень, ООО; Тюмень
1194 Ресо-Гарантия, ОСАО; Москва
1195 Респиратор, НПП, ОАО; Московская область
1196 РЕФКО- Промышленное охлаждение; Москва
1197 Рефма-Холод, ООО; Москва
1508 РЕФ-Служба, ООО; Мурманск
0621 Рефтрансфлот-Инжиниринг, ООО; Калининград
2018 Речбункер, ЗАО; Самара
0622 Речдан-сервис, ООО; Калининград
1198 РечДизельСервис, ООО; Московская область
2841 Речком, ЗАО; Санкт-Петербург
1199 Речмаркет, ГК; Московская область
0545 Речная транспортная компания (РТК), ООО; Казань
3345 Речное пароходство нефтегаза, ОАО; Тюменская область
3318 Речное пароходство, ООО; Томская область
0656 Речной порт Вятские Поляны; Кировская область
0546 Речной порт Кама, ОАО; Татарстан
0657 Речной порт Киров; Киров
3346 Речной порт Нефтеюганск, ООО (АО ОИРП); Тюменская область
3534 Речной порт Олекминск, ПАО ЛОРП; Саха (Якутия)
0159 Речной порт Свободный, ЗАО; Амурская область
0623 Речной порт Советск, ЗАО; Калининградская область
3377 Речной порт Улан-Удэ, ОАО; Улан-Удэ
3404 Речной порт Уфа, ООО; Уфа
1999 Речной порт, ЗАО; Рязань
1955 Речной порт, ООО; Ростовская область
1200 Речсвязьинформ, ФГУП; Москва
1201 Речсвязьсервис, ООО; Москва
2019 Речсервис, ООО; Самара
2842 Речтехникасервис, ООО; Санкт-Петербург
2843 Речтранс-сервис, ООО; Санкт-Петербург
1202 Речфлот, ООО; Москва
2844 Ржевская Кабельная База; Санкт-Петербург
2845 РИА дизель; Санкт-Петербург
2846 РибАмгПром, ООО; Ленинградская область
1509 Рико, ООО, ПКФ; Мурманск
2847 РИЛ, ООО; Санкт-Петербург
0329 Римско, ООО; Владивосток
2848 Ринстрой СПб, ЗАО; Санкт-Петербург
1203 Риттал, ООО; Москва
2849 Риттал, ООО; Санкт-Петербург
1956 Риф, ЗАО; Ростов-на-Дону
2850 Риэлта; Санкт-Петербург
1204 РМ-Стил, ООО; Москва
2851 РМ-Стил, ООО; Санкт-Петербург
2852 РНИИ Электронстандарт, ОАО; Санкт-Петербург
1664 РНК, ООО; Нижний Новгород
3499 Рн-Сахалинморнефтегаз, ООО; Южно-Сахалинск
1205 РОАР, ООО; Москва
1206 Робототехнические адаптивные системы (ИЦ РАДИС); Москва
1207 Робун Интернейшнл, ООО; Москва
2853 Робун Интернейшнл, ООО; Санкт-Петербург
1208 Роде и Шварц, ООО; Москва
1209 Рокор, НПО, ООО; Москва
1210 Рокстэк РУ, ООО; Московская область
1741 Ролев, НПФ, ООО; Новосибирск
1211 Роллс-Ройс Интернешнл; Москва
1212 Росгосстрах СК, ПАО; Москва
2854 РОСИЗОЛИТ, ООО; Санкт-Петербург
3243 РосИнкомАвто, ООО; Саратовская область
1665 РОСКОМТРАНС, ООО; Нижний Новгород
1666 Росма, ЗАО; Нижний Новгород
2855 Росма, ЗАО; Санкт-Петербург
2856 Росмарк-Сталь, ЗАО; Санкт-Петербург
0811 Росморпорт, Анадырский Фл, ФГУП; Магаданская область
0042 Росморпорт, Архангельский филиал, ФГУП; Архангельск
0107 Росморпорт, Астраханский филиал, ФГУП; Астрахань
3443 Росморпорт, Ванинский филиал, ФГУП; Хабаровский край
0330 Росморпорт, Владивостокский филиал, ФГУП; Владивосток
0331 Росморпорт, Восточный филиал, ФГУП; Приморский край
2857 Росморпорт, Выборгско-Высоцкий филиал, ФГУП; Ленинградская область
0720 Росморпорт, Ейский филиал, ФГУП; Краснодарский край
0624 Росморпорт, Калининградский филиал, ФГУП; Калининград
0812 Росморпорт, Магаданский Фл, ФГУП; Магадан
1510 Росморпорт, Мурманский филиал, ФГУП; Мурманск

0721 Росморпорт, Новороссийский филиал, ФГУП; Краснодарский край
1865 Росморпорт, Петропавловский филиал, ФГУП; Петропавловск-Камчатский
0043 Росморпорт, Подразделение Нарьян-Мар, ФГУП; Архангельская область
0044 Росморпорт, Подразделение Онега, ФГУП; Архангельская область
1957 Росморпорт, Ростовский Фл, ФГУП; Ростов-на-Дону
2858 Росморпорт, Санкт-Петербургский филиал, ФГУП; Санкт-Петербург
3500 Росморпорт, Сахалинский филиал, ФГУП; Сахалинская область
0722 Росморпорт, Сочинский филиал, ФГУП; Краснодарский край
1958 Росморпорт, Таганрогский Фл, ФГУП; Ростовская область
0723 Росморпорт, Таманский филиал, ФГУП; Краснодарский край
0724 Росморпорт, Туапсинский филиал, ФГУП; Краснодарский край
2859 Росморпорт, Усть-Лужский филиал, ФГУП; Санкт-Петербург
1213 Росморпорт, ФГУП; Москва
2860 Росморсервис, НПП, ООО; Санкт-Петербург
1214 Роснефтефлот, АО; Москва
1215 Рособоронэкспорт, ФГУП; Москва
2861 РосПромКомплект, ООО; Санкт-Петербург
0725 РосПромФильтр, ООО; Краснодарский край
2862 Российская Ассоциация Морских и Речных Бункеровщиков; Санкт-Петербург
0455 Российская электротехнологическая компания (РЭЛТЕК), ЗАО; Екатеринбург
2863 Российский государственный гидрометеорологический университет; Санкт-Петербург
2864 Российский институт мощного радиостроения (РИМР), ОАО; Санкт-Петербург
2865 Российский институт радионавигации и времени, JSC; Санкт-Петербург
0045 Российский Морской Регистр Судоходства, Архангельский филиал, ФГУП; Архангельск
2866 Российский Морской Регистр Судоходства, ассоциация по сертификации "Русский Регистр"; Санкт-Петербург
0108 Российский Морской Регистр Судоходства, Астраханский филиал, ФГУ; Астрахань
2867 Российский Морской Регистр Судоходства, Балтийский филиал, ФГУ; Санкт-Петербург
2868 Российский Морской Регистр Судоходства, Главное управление, ФГУ; Санкт-Петербург
0332 Российский Морской Регистр Судоходства, Дальневосточный Фл, ФГУП; Владивосток
0625 Российский Морской Регистр Судоходства, Калининградский филиал, ФГУ; Калининград
1511 Российский морской регистр судоходства, Мурманский филиал, ФГУ; Мурманск
1667 Российский Морской Регистр Судоходства, Нижегородский филиал, ФГУ; Нижний Новгород
0726 Российский Морской Регистр Судоходства, Новороссийский филиал, ФГУ; Краснодарский край
0333 Российский Морской Регистр Судоходства, Приморское отделение, ФГУ; Приморский край
3501 Российский Морской Регистр Судоходства, Сахалинское отделение, ФГУ; Сахалинская область
1866 Российский Морской Регистр Судоходства, Северо-Восточное отделение, ФГУ; Петропавловск-Камчатский
2869 Российский Морской Регистр Судоходства, филиал по атомным судам, ФГУ; Санкт-Петербург
3444 Российский Морской Регистр Судоходства, Хабаровское отделение, ФГУ; Хабаровск
1216 Российский Речной Регистр (РРР), ФГУ, главное управление; Москва
3445 Российский Речной Регистр, Амурский филиал, ФГУ; Хабаровск
1668 Российский Речной Регистр, Верхне-Волжский филиал, ФГУ; Нижний Новгород
0517 Российский Речной Регистр, Восточно-Сибирский филиал,ФГУ; Иркутск
1959 Российский Речной Регистр, Доно-Кубанский Фл, ФГУ; Ростов-на-Дону
0780 Российский Речной Регистр, Енисейский Фл, ФГУ; Красноярск
1742 Российский Речной Регистр, Западно-Сибирский филиал, ФГУ; Новосибирск
1808 Российский Речной Регистр, Камский филиал, ФГУ; Пермь
3535 Российский Речной Регистр, Ленский Фл, ФГУ; Саха (Якутия)
1217 Российский Речной Регистр, Московский филиал, ФГУ; Москва
0109 Российский Речной Регистр, Нижне-Волжский филиал, ФГУ; Астрахань
1758 Российский Речной Регистр, Обь-Иртышский Фл, ФГУ; Омск
0046 Российский Речной Регистр, Северный филиал, ФГУП; Архангельск
2870 Российский Речной Регистр, Северо-Западный филиал, ФГУ; Санкт-Петербург
2020 Российский Речной Регистр, Средне-Волжский филиал, ФГУ; Самара
2871 Россиянка, ООО; Санкт-Петербург
3502 Россоф, ООО; Сахалинская область
2872 Росстройресурс, ГК; Санкт-Петербург
2873 Россудосервис, ЗАО; Санкт-Петербург
1218 Рост, ООО; Москва
0140 РосТехСнаб, ООО; Барнаул
1960 Ростовский морской колледж им.Г.Я.Седова; Ростов-на-Дону
1961 Ростовский порт, АО; Ростов-на-Дону
1962 Ростовэлектроремонт, НПП; Ростов-на-Дону
1963 Ростприбор, ООО; Ростов-на-Дону
2874 Ростра, ООО; Санкт-Петербург
3556 Росттехснаб, ПФГ; Ярославль
0727 РОСТЭК-Новороссийск, ЗАО; Краснодарский край
2875 Росфлот, ТД; Санкт-Петербург
2876 РосЭнергоАльянс, ООО; Санкт-Петербург
0141 Ротор, Алтайский приборостроительный завод, АО; Барнаул
1512 Ротьера, ООО; Мурманск
1513 РПК Норд, ООО; Мурманск
2877 Р-Системс, ООО; Санкт-Петербург
1219 РСП, ЗАО; Москва

2878 РСТ, ООО; Санкт-Петербург
2879 РТД, ПКФ, ООО; Санкт-Петербург
3405 РТИ-СНАБ, ООО; Уфа
0169 РТИ-Спецодежда, ООО; Брянск
2880 РТК-Электро (Русская Техническая Компания); Санкт-Петербург
3227 Рубеж; Саратов
2881 Рубин, Центральное конструкторское бюро морской техники (ЦКБ МТ Рубин), АО; Санкт-Петербург
0047 Рубин-Север, КБ, АО; Архангельская область
1220 Руднев-Шиляев, ЗАО; Москва
1669 РУМО, ОАО; Нижний Новгород
0626 Румпель, АО; Калининград
1221 Русконтракт, ООО; Москва
0142 Рускран, ЗАО; Барнаул
2882 Русская верфь, ООО; Санкт-Петербург
1222 Русская Пароходная Компания на Паях, ЗАО; Москва
0334 Русская Снабженческая Компания; Владивосток
2883 Русский Дизель Перспектива, НП ИСЦ; Санкт-Петербург
1867 Русский Дом; Петропавловск-Камчатский
0143 Русский Крановый завод, ОАО; Барнаул
1514 Русский Холод, ООО; Мурманск
2884 Русское такелажное дело, ООО; Санкт-Петербург
1223 Руссочарт; Москва
2885 РуссТех, ООО; Санкт-Петербург
2886 Русьподшипник-СПб, ООО; Санкт-Петербург
1224 Русэксп-3000, ООО; Московская область
3282 Русэлпром-Сафоновский электромашиностроительный завод (Русэлпром-СЭЗ), ООО; Смоленская область
3557 Рыбинская судоверфь, ООО; Ярославская область
1225 Рыбинская Судостроительная Верфь, представительство; Москва
3558 Рыбинский РГС, ФЛ ФГБУ Канал имени Москвы; Ярославская область
3559 Рыбинский узел связи, Фл ФГУП Речсвязьинформ; Ярославская область
3560 Рыбинский Фл ФГБУ ВО Волжская государственная академия водного транспорта; Ярославская область
1226 РыбинскКабель (филиал), ОАО; Москва
3561 РыбинскКабель, ООО; Ярославская область
1515 Рыбная гавань, ЗАО; Мурманск
1964 Рыбокомбинат Цимлянский, АО; Ростовская область
1868 Рыболовецкий колхоз им.В.И.Ленина; Петропавловск-Камчатский
3347 РЭБ флота ДОАО Спецгазавтотранс; Тюменская область
0781 РЭБ флота Енисейнефтегаз, ООО; Красноярск
2000 Рязанский район гидросооружений (РГС); Рязань
2001 Рязанский речной порт, ОАО; Рязань
2887 Са3, ООО (Sa3 Ltd.); Санкт-Петербург
3297 Сава, ООО; Тверская область
1227 Сага Инк, ЗАО; Москва
2888 Сайма, ВСК, ООО; Ленинградская область
2889 СайнГруп, ООО; Санкт-Петербург
1228 САИТ Марин, ООО; Москва
3348 Салехардский речной порт, ОАО; Тюменская область
1229 Салют, ФНПЦ; Москва
2021 СамараКонтрольСервис, ООО; Самара
2022 Самара-Порт, ООО; Самара
2023 Самарская Кабельная Компания, ЗАО; Самара
2024 Самарская областная общественная организация спасения на водах ОСВОД (САМАРАОСВОД); Самара
2025 Самарский колокололитейный завод, ООО; Самара
2026 Самарский речной порт, ОАО; Самара
2027 Самарский филиал ВГУВТ, ФГБОУ ВО; Самара
2890 Самскип - Санкт-Петербург ЛТД, ЗАО; Санкт-Петербург
1230 Самсон Контролс, ООО; Москва
1773 Самсон, ООО; Орел
3319 Самусьский судостроительно-судоремонтный завод, ООО; Томская область
2891 Санкт-Петербург торгово-промышленная палата; Санкт-Петербург
2892 Санкт-Петербург-Балко, ООО; Санкт-Петербург
2893 Санкт-Петербургская объединенная транспортная компания, ООО; Санкт-Петербург
2894 Санкт-Петербургская энергетическая лаборатория, ЗАО; Санкт-Петербург
2895 Санкт-Петербургский государственный университет водных коммуникаций, ГП; Санкт-Петербург
2896 Санкт-Петербургский завод дизельных запчастей (СПб ЗДЗ), ПО, ООО; Санкт-Петербург
2897 Санкт-Петербургский морской рыбопромышленный колледж, Фл ФГБОУ ВПО КГТУ; Санкт-Петербург
2898 Сантехарматура, ООО; Санкт-Петербург
1231 САНТЭЛ-ГРАНИТ, ООО; Москва
3221 Саранский Опытный завод, ЗАО; Саранск
3220 Саранский приборостроительный завод, ПАО; Саранск
3222 Сарансккабель, завод, ОАО; Саранск
3228 Саратовский завод дизельной аппаратуры (Саратовдизельаппарат), ОАО; Саратов
3229 Саратовский радиоприборный завод, ОАО; Саратов
3230 Саратовский район водных путей и судоходства, ФГУ; Саратов
3231 Саратовский филиал ГП Волгоречсвязь; Саратов
3232 Саратовское речное транспортное предприятие, ОАО; Саратов
3233 Саратовтрансгидромеханизация, ЗАО; Саратов
1232 Сатурн, ЗАО; Москва
3503 Сахалинлизингфлот, ГУП; Южно-Сахалинск
3504 Сахалинремфлот, ЗАО; Сахалинская область
3505 Сахалинский научно-исследовательский институт рыбного хозяйства и океанографии; Южно-Сахалинск
3506 Сахалинское бассейновое аварийно-спасательное управление; Сахалинская область

3507 Сахфишленд, ООО; Южно-Сахалинск
2899 СБС, ООО; Санкт-Петербург
2900 Свар Технолоджи, ООО; Санкт-Петербург
1233 Сварка, ООО; Москва
2901 СварКон-Сервис, ООО; Санкт-Петербург
2902 Сварог, ГК; Санкт-Петербург
1234 Сварог, ООО; Москва
2903 Сварог, ООО; Санкт-Петербург
2904 Сварочное и вентиляционное оборудование, ЗАО; Санкт-Петербург
0335 Сват Ко, ПКФ, ООО; Владивосток
0456 Свердловский завод трансформаторов тока, ОАО; Екатеринбург
0457 Свердловское РУ, ОАО (Обь-Иртышское речное пароходство); Свердловская область
2905 Светлана-Оптоэлектроника, ЗАО; Санкт-Петербург
0627 Светловское предприятие "Эра", АО; Калининградская область
2906 Свирицкий речной порт; Ленинградская область
0518 Свирский порт, ПАО Восточно-Сибирское речное пароходство; Иркутская область
0728 СВС шиппинг Лтд., ООО; Краснодарский край
0144 СВЭЛ, ООО; Барнаул
1965 СВ-Энергетика, ООО; Ростов-на-Дону
2907 Связь и радионавигация СПб, ООО; Санкт-Петербург
1836 Связь и радионавигация, ООО; Петрозаводск
1235 Связь Инжиниринг, ЗАО; Москва
3446 Связь-Групп, ООО; Хабаровск
0485 Связькомплекс, центр сервиса; Ижевск
3262 Севастопольский морской завод, Фл АО ЦС Звездочка; Севастополь
3263 Севастопольский радиозавод, ООО; Севастополь
1516 Севгипрорыбфлот, проектно-конструкторский центр; Мурманск
2908 СЕВ-ЕВРОДРАЙФ, АО (SEW-EURODRIVE); Санкт-Петербург
2909 Север Трэйд, ООО; Санкт-Петербург
1743 Север, ПО, ГУП; Новосибирск
2910 Северная верфь, судостроительный завод, ПАО; Санкт-Петербург
2911 Северная компания, ООО; Санкт-Петербург
1517 Северная корона, ООО; Мурманск
1518 Северная морская компания, ООО; Мурманск
1519 Северная торговля, ООО; Мурманск
2912 Северная Эра; Санкт-Петербург
0048 Северное машиностроительное предприятие (Севмаш), ПО, АО; Архангельская область
2913 Северное Море, ООО; Санкт-Петербург
2914 Северное проектно-конструкторское бюро (Северное ПКБ), ОАО; Санкт-Петербург
0049 Северное речное пароходство, ПАО; Архангельск
2915 СЕВЕРНЫЕ КАНАТЫ, ООО; Санкт-Петербург
1520 Северные морские промыслы, ООО; Мурманск
2916 Северный кузнечно-механический завод (СКМЗ), ООО; Санкт-Петербург
1837 Северный НИИ рыбного хозяйства ПетрГУ (СевНИИРХ); Петрозаводск
1521 Северный партнер, ООО; Мурманск
1236 Северный порт, ОАО; Москва
2917 Северный Пресс, ОАО; Санкт-Петербург
0050 Северный рейд, АО; Архангельская область
1869 Северо-восточный ремонтный центр, АО; Камчатская область
2918 Северо-Запад 3, МСО, ООО; Ленинградская область
0177 Северо-Западное монтажное управление Гидромонтаж, ОАО; Новгородская область
2919 Северо-Западное пароходство, ПАО; Санкт-Петербург
2920 Северо-западное проектно-экспертное бюро Эпрон-Эко, ООО; Санкт-Петербург
2921 Северо-Западные лакокрасочные материалы, ООО; Санкт-Петербург
2922 Северо-Западный Гидропривод, ЗАО; Санкт-Петербург
2923 Северо-Западный флот, ОАО; Санкт-Петербург
2924 Северо-Западный Центр Экспертиз, ООО; Санкт-Петербург
3508 Северо-Курильск, морской рыбный порт, МП; Сахалинская область
3509 Северо-Курильская база сейнерного флота, ОАО; Сахалинская область
3510 Северо-Курильский рыбопромысловый флот, ЗАО; Сахалинская область
3349 Северречфлот, ОАО; Тюменская область
1522 Северс, ООО; Мурманск
0051 Северснаб, ООО; Архангельск
1523 СЕВЕРШИП, ООО; Мурманск
2925 Севзапканат, ООО; Санкт-Петербург
2926 Севзапкомплект, ООО; Санкт-Петербург
2927 Севзапмонтажавтоматика, специализированная инжиниринговая компания, ОАО; Санкт-Петербург
2928 Севзапморгидрострой, строительно-монтажный трест, ОАО; Санкт-Петербург
2929 Севзаппромэнерго, ЗАО; Санкт-Петербург
2930 Севзапрадиокомплект, ООО; Санкт-Петербург
2931 Севзапспецавтоматика, НПО, ЗАО; Санкт-Петербург
2932 Севкабель, ГК, ОАО; Санкт-Петербург
2933 Севморгео, ОАО; Санкт-Петербург
1524 Севморкомплекс, ООО; Мурманск
0052 Севморконсалт, ООО; Архангельск
3264 СЕВМОРМАШ-2М, ООО; Севастополь
1525 Севморнефтегеофизика, ОАО; Мурманск
1526 Севморпуть, Мурманский морской завод; Мурманск
3265 **Севморснаб Юг, ООО; Севастополь**
1527 Севремавтоматика, завод; Мурманск
1528 Севреммаш, з-д, ПО; Мурманск
1529 Севрыбпроект, ООО; Мурманск
1530 Севрыбпромразведка, Управление промысловой разведки и научно-исследовательского флота; Мурманск
1531 Севрыбтехмаркет, ЗАО; Мурманск
1532 Севрыбхолодфлот; Мурманск
3266 СЕВСУДОРЕМОНТ, ООО; Севастополь
1533 Севтехпроммонтаж, ООО; Мурманск
1534 Севтехцентр, ООО; Мурманск
1535 Севторг-ТМТ, ООО; Мурманск
1237 **Седьмой Насосный Завод, ООО; Москва**
1966 СЕЙЛ, ООО; Ростов-на-Дону

2934 СЕКО; Санкт-Петербург
2935 Семьсот, ООО; Санкт-Петербург
0458 Сенсор, ЗАО; Екатеринбург
0782 Сервис-Мост, ООО; Красноярск
3267 Сервисное Бюро Марине, ООО; Севастополь
1536 Сервисный ремонт судов, ООО; Мурманск
1238 Сервисный центр Гарантия, ООО; Москва
1239 Сервисфлот, ООО; Москва
0459 Сервис-Центр, ООО; Екатеринбург
2936 Сервотехника-Нева, ООО; Санкт-Петербург
3350 Сергинский речной порт, ООО (АО ОИРП); Тюменская область
1240 Серпуховский литейно-механический завод, ЗАО; Московская область
1241 Серпуховской район водных путей и судоходства (РВПиС); Московская область
1670 Сетка, ОАО; Нижегородская область
0729 СЖС Восток Лимитед, представительство, ЗАО; Краснодарский край
0730 Си Вендор, ООО; Краснодарский край
2937 СИ ЭЛ Инжиниринг и Ко, ООО; Санкт-Петербург
2938 Сиарм, ООО; Санкт-Петербург
1759 СибВПКнефтегаз, ТПЦ, АО; Омск
1744 Сибирский государственный университет водного транспорта (СГУВТ), ФГБОУ ВО; Новосибирск
1242 Сибиси, ЗАО, (Япония) пред-во; Москва
1760 СибМорТрейд, ООО; Омск
1761 **Сибрезинотехника, НПП, ООО; Омск**
3320 Сибремфлот, ООО; Томская область
0519 Сибстройэнерго ПФ, ООО; Иркутск
0145 Сибтехком, ООО; Барнаул
3321 Сибэлектромотор, АО; Томск
1745 Сибэлектропривод, ООО; Новосибирск
3351 СИБЭС, ЗАО (Завод сварочных электродов); Тюмень
0053 Сиваш, ПКФ, ООО; Архангельск
1243 Сивей, ООО; Москва
0336 Сигалс, ООО; Владивосток
1244 Сигма-Алдрич Рус, ООО; Москва
2939 Сигма-Софт; Санкт-Петербург
3285 Сигнал, Ставропольский радиозавод, ПАО; Ставрополь
3478 Сигнал, ТД, ООО; Челябинск
3244 Сигнал, ЭПО, ООО; Саратовская область
0337 Сигнал-Восток, ООО; Владивосток
2940 СИГО МАРИН РУ, ООО; Санкт-Петербург
0731 Сиго Марин, ООО; Краснодарский край
2941 Сизод, НПК; Санкт-Петербург
1245 Силовые Машины, ОАО; Москва
2942 Силовые Машины, ОАО; Санкт-Петербург
2943 Сильные Машины, ООО; Санкт-Петербург
0628 Симбия, ООО; Калининград
1246 Символ Лтд., ООО; Москва
1247 Символ-Автоматика, ООО; Москва
1248 Сим-Росс; Москва
1249 Синергетика, ООО; Москва
2944 Синтез-Кировец, ОАО; Санкт-Петербург
2945 Системотехника, НИИ, ОАО; Санкт-Петербург
2946 Системы пожаротушения, ООО; Санкт-Петербург
2947 Системы Старманс, ЗАО; Санкт-Петербург
2948 Системы управления и приборы (СУП), ОАО; Санкт-Петербург
1250 Ситекрим, ООО; Москва
1671 СиТех, КБ, ООО; Нижний Новгород
0407 СК Агентство речного флота, ООО; Волгоград
3293 СК Печора, ООО; Коми
2949 СК САПСКО, ООО; Санкт-Петербург
2950 **СК Ханссон, ООО; Санкт-Петербург**
2951 СКАТ-28 ВЗ, ОАО; Санкт-Петербург
2952 СКБ котлостроения, ОАО; Санкт-Петербург
0430 СКБ Маяк, ООО; Воронеж
2953 СКБ, ООО; Санкт-Петербург
1780 СКБТ, ОАО; Пенза
2954 СКВ, ООО; Санкт-Петербург
2955 Скипет, ООО; Санкт-Петербург
1251 Скиф, ЗАО; Москва
1252 Скоростной флот, ФПГ; Москва
2956 Скоростные катера Мобиле групп, ООО; Ленинградская область
2957 СКС, ООО; Санкт-Петербург
0338 Славянский судоремонтный завод (Славянский СРЗ), ПАО; Приморский край
0110 СЛИП, ПГ, ООО; Астраханская область
2958 Слотекс, ОАО; Санкт-Петербург
0339 Смарт Системс, ООО; Владивосток
2959 СММ, ЗАО; Санкт-Петербург
1537 Смол-Аспект, ООО; Мурманск
3278 Смоленский кабельный завод, ЗАО; Смоленск
3277 СмоленскКабель, ООО; Смоленская область
2960 Смольнинское пароходство, ООО; Санкт-Петербург
1253 Смольские водолазные скафандры, ООО; Московская область
0111 Снабжение Плюс, ООО; Астрахань
0340 Снабжение траулеров рыболовства (СТР), ООО; Владивосток
2961 СНАБМЕТАЛЛ-2000, ООО; Санкт-Петербург
1672 СнабРемФлот, ООО; Нижний Новгород
1809 Снабречфлот, ООО; Пермь
1673 Снабречфлот-НН, ОАО; Нижний Новгород
2962 СНАБСИНТЕЗ, ООО; Санкт-Петербург
2963 Снаряжение Тайфун, ООО; Санкт-Петербург
0054 Сникс, ООО; Архангельск
2964 Совершенство Транспортного Мира-траффик (СТМ-траффик), ООО; Санкт-Петербург
1254 Совкомфлот, ПАО; Москва
2965 Совкомфлот, ПАО; Санкт-Петербург
1255 СОВМОРТРАНС, АО; Москва
2966 Совплим, ЗАО; Санкт-Петербург
2967 Современные морские технологии, ООО; Санкт-Петербург
0341 Современные Технологии, ООО; Владивосток
1256 Совфрахт, ПАО; Москва
3479 Соединитель, АО; Челябинская область
1674 Сокол, Нижегородский авиастроительный завод; Нижний Новгород
0547 Сокол, ООО; Татарстан
1675 Сокол, ООО; Нижний Новгород
1676 Сокольская судоверфь, ОАО;

Нижегородская область
0732 Солид, ООО; Краснодарский край
1257 Солид-Лизинг, ООО; Москва
1810 Соликамский узел связи и радионавигации; Пермская область
1538 Солинг, ООО; Мурманск
0055 Соломбальский ЛДК, АО; Архангельск
2968 СОМ, ООО; Ленинградская область
1258 СОНЭЛ; Москва
2969 Сопот, НПО, ЗАО; Санкт-Петербург
1677 Сормовское Электромонтажное Предприятие (СЭМП), ЗАО; Нижний Новгород
0658 Сосновский судостроительный завод (ф-л), ОАО; Кировская область
1259 Соумен Соленоид, представительство (ГК Kraus & Naimer); Москва
0733 Сочинский морской торговый порт (Морпорт Сочи), АО; Краснодарский край
1260 Союз авиационного двигателестроения, ассоциация; Москва
1539 Союз рыбопромышленников Севера, НО; Мурманск
2028 Союз, Торговый Дом, ООО; Самара
2970 СоюзКомплектАвтоТранс, ООО; Санкт-Петербург
1261 СоюзморНИИпроект, ГП; Москва
2971 Союзпроектверфь, ПФ (ЦНИИ Технологии судостроения); Санкт-Петербург
2972 СоюзФлот Порт (СФП), АО; Ленинградская область
2973 СП СПР Плюс, ЗАО; Санкт-Петербург
2974 Спарк, НПО, ЗАО; Санкт-Петербург
2975 Спаском (Sigo Marine); Санкт-Петербург
2976 СПб Государственный Морской Технический Университет (СПбГМТУ), ГП; Санкт-Петербург
2977 СПб Комплект, Торговый Дом, ООО; Санкт-Петербург
2978 СПб Марин, ООО; Санкт-Петербург
1262 Спектр, ООО; Москва
0734 СПЕКТР, ООО; Краснодарский край
3480 Спектр, ПКФ, ООО; Челябинск
2979 Спектрум, ООО; Санкт-Петербург
2980 Спектр-Электро, ООО; Санкт-Петербург
0146 Спецавтоматика, ПО, ЗАО; Алтайский край
2981 СпецБалтТранс - Логистика, ООО; Санкт-Петербург
2982 Спецгидроэнергомонтаж, ОАО; Санкт-Петербург
1263 Специальная техника и связь, ГУ НПО, Дмитровский филиал, МВД России; Московская область
1264 Специальное конструкторское бюро Тензор, ЗАО; Московская область
1265 Специальное конструкторско-технологическое бюро по электрохимии с опытным заводом (СКТБЭ), ОАО; Москва
3286 Специнструмент, ОАО; Ставропольский край
2983 Спецкабель СПб, ООО; Санкт-Петербург
2984 СПЕЦКАБЕЛЬ, АО; Санкт-Петербург
1266 Спецкабель, ТД; Москва
1267 Спецкомплектресурс, ТД, ООО; Москва
0056 Спецкраска, ООО; Архангельск
1678 Спецмонтаж, СК, ООО; Нижегородская область
3406 Спецоснастка МК, Фирма, ООО; Уфа
1540 Спецремфлот; Мурманск
0160 Спецсервис-СТК, ООО; Амурская область
3305 Спецсистемы, НПФ, ООО; Тверь
2985 Спецсудопроект, ЗАО; Санкт-Петербург
1679 Спецсудоремонт, ООО; Нижний Новгород
2986 СпецТек, НПП, ООО; Санкт-Петербург
1541 Спецтехнология, ЗАО; Мурманск
2987 СпецТехСнаб, ООО; Санкт-Петербург
2988 СпецТрейдСервис; Санкт-Петербург
0431 Спецэлектрохимавтоматика (СЭлХА), НПП, АО; Воронеж
1268 Спец-энерго, ООО; Московская область
2989 СПИК, ООО; Санкт-Петербург
1269 СПКБ, ООО; Московская область
3327 Сплав, НПО, АО; Тула
1680 Сплав, ОКГ; Нижний Новгород
2990 Спорт и отдых, ООО; Санкт-Петербург
1681 СП-Прибой, ООО; Нижний Новгород
1542 СПТБ Звездочка, АО; Мурманская область
1838 Спутниксервис, ООО; Петрозаводск
2991 СПЭЛ-Инжиниринг, ЗАО; Санкт-Петербург
2992 СПЭЛ-СИМ, ЗАО; Санкт-Петербург
2993 Средне-Невский судостроительный завод (СНСЗ), АО; Санкт-Петербург
3483 Сретенский судостроительный завод, ООО; Читинская область
0057 СРЗ Красная Кузница, Архангельский Фл АО ЦС Звездочка; Архангельск
0735 ССК Морагент, ООО; Краснодарский край
0112 ССК, ООО; Астрахань
1270 СТ Групп, ЗАО; Москва
1839 Сталкер, ООО; Петрозаводск
2994 Сталт, Группа Компаний; Санкт-Петербург
0460 Сталь, МПК; Екатеринбург
2995 Сталь, ООО; Санкт-Петербург
0736 СТАНДАРТ МАРИН; Краснодарский край
0342 Стандерс, ЗАО; Владивосток
2996 Станкей, ООО; Санкт-Петербург
0461 Станки. Техника и технология линейных и угловых измерений, ООО; Екатеринбург
1967 **Стапель, Ростовское ЦПКБ, АО; Ростов-на-Дону**
3511 Старко, ООО; Сахалинская область
1271 СтарКрафт, ООО; Москва
3352 СТГМ, ЗАО; Тюменская область
0818 Стекловолокно, ОАО; Махачкала
3407 Стеклонит, АО; Уфа
1272 Стеклопластик, НПО, АО; Московская область
0113 Стеклопластик, ПКФ, ООО; Астрахань
1273 СТЕЛЛА, завод, ОАО; Московская область
2997 Стелла, ООО; Санкт-Петербург
1274 Стенфорд Эквипмент Компани; Москва
3408 Стерлитамакский Станкостроительный Завод, ОАО; Башкортостан
1275 Стефекс, ООО; Москва
2998 Стил Пейнт (SteelPaint), представительство; Санкт-Петербург
1276 Стил Пейнт ГмбХ Лакокрасочная продукция (SteelPaint), ООО, представительство; Москва
2999 Стилкор НПФ, ООО; Санкт-Петербург
1811 СТКС-Пермь, ООО; Пермь
3000 СтонКор в России, ООО; Санкт-Петербург

1543 Сторс, ООО; Мурманск
1277 Страховая Компания Согласие; Москва
3001 Стрингер, ЗАО; Санкт-Петербург
1968 Стрингер, ООО; Ростовская область
0421 Стройиндустрия, ООО; Вологда
1682 Строй-Комплект, ООО; Нижний Новгород
3447 Стройснаб, ЗАО; Хабаровск
0737 Стропа, ООО; Краснодар
1278 Ступинская Металлургическая Компания, ОАО; Московская область
1279 СТЭК.КОМ, ООО; Москва
3002 СТЭК-М, ООО; Санкт-Петербург
1969 СТЭМ, ООО; Ростов-на-Дону
3003 Стюарт Инспекшн, ООО; Санкт-Петербург
1683 Сударм, ООО; Нижегородская область
3004 Судмаш, Внешнеторговая фирма, ЗАО; Санкт-Петербург
3005 Судмаш, ЗАО; Санкт-Петербург
1544 Судовая гидравлика и автоматика, ООО; Мурманск
3006 Судовая отделка, ООО; Санкт-Петербург
1280 Судоверфь Хотча, ЗАО; Москва
3007 СУДОВИЧКОВ,ООО; Санкт-Петербург
1684 Судовое снабжение, ТД, ООО; Нижний Новгород
0738 Судовой Сервис Центр по автоматике, ООО; Краснодарский край
3008 Судовой сервис, ООО; Санкт-Петербург
0739 Судовой сервисный центр, ООО; Краснодарский край
0740 Судовой технический сервис, ООО; Краснодарский край
3009 Судовой технологический сервис, ООО; Санкт-Петербург
2029 Судо-Волга, ОАО; Самарская область
3010 Судовые запчасти, ООО; Санкт-Петербург
3011 Судовые машины и механизмы (СММ), ООО; Санкт-Петербург
3012 Судовые поставки, ООО; Санкт-Петербург
3013 Судовые Проекты и Технологии, ООО; Санкт-Петербург
3014 Судовые системы, ООО; Санкт-Петербург
3015 Судовые Технологии, ООО; Санкт-Петербург
1281 Судоимпорт, ОАО; Москва
0667 Судокомплект, ООО; Кострома
3016 Судомех Саплай, ЗАО; Санкт-Петербург
1545 Судомех Саплай, ЗАО; Мурманск
3017 Судомех Сервис, ООО; Санкт-Петербург
1282 Судомеханизм, ЗАО; Москва
3018 Судомеханический завод, ЗАО; Санкт-Петербург
1685 Судомехсервис НН, ООО; Нижегородская область
0343 Судомехсервис, ООО; Владивосток
3019 Судопластсервис, ООО; Санкт-Петербург
1762 **Судопроект, ООО; Омск**
0147 **СУДОПРОМСНАБ, ООО; Барнаул**
0629 Судореммашавтоматика, ОАО; Калининград
3353 Судоремонт Сумкино, ООО; Тюменская область
3354 Судоремонт Тюмень, ООО; Тюмень
0741 Судоремонт, ЗАО; Краснодарский край
1686 Судоремонт, ЦКБ, НПО; Нижний Новгород
0630 Судоремонт-Балтика, ООО; Калининград
1870 Судоремонт-комплект, ООО; Петропавловск-Камчатский
1970 Судоремонтник, производственное коммерческое предприятие, ООО; Ростовская область
0631 Судоремонтное предприятие Преголь (СРЗ), ООО; Калининград
1687 Судоремонтно-судостроительная корпорация, ОАО; Нижегородская область
3409 Судоремонтно-судостроительный завод (ССЗ), ООО; Уфа
0114 Судоремонтно-судостроительный завод им. А.П.Гужвина (ССЗ им. А.П.Гужвина), ООО; Астрахань
3268 Судоремонтный завод ЮЖНЫЙ, ООО; Севастополь
1871 Судоремсервис, ЗАО; Петропавловск-Камчатский
1546 Судоремсервис, ООО; Мурманск
0742 Судоремснаб+, ООО; Краснодарский край
3020 СудоРПМ НПФ; Санкт-Петербург
1688 **Судосвет, ООО; Нижний Новгород**
0819 Судосервис Порт-Петровск, ООО; Махачкала
1812 Судосервис, ООО; Пермь
2030 Судосервис, ПКФ, ООО; Самара
3021 Судостроение, инженерный центр; Санкт-Петербург
1689 Судостроительная компания РосПромРесурс, ООО; Нижегородская область
3022 Судостроительная фирма Алмаз (СФ Алмаз), ПАО; Санкт-Петербург
3023 Судостроительно-судоремонтная верфь Речная, ООО; Санкт-Петербург
0115 Судостроительно-судоремонтный завод им. Ленина (ССЗ имени Ленина), АО; Астрахань
0525 Судостроительно-судоремонтный завод им.Бутякова С.Н.(Ссрз им. Бутякова С.Н.), АО; Марий Эл
3269 Судостроительный завод Залив, ООО; Республика Крым
0116 Судостроительный Завод им. К.Маркса, АО; Астрахань
0161 Судостроительный завод имени Октябрьской революции, ОАО; Амурская область
0117 Судостроительный завод Лотос, АО; Астраханская область
1283 Судоходная компания АРК, ООО; Москва
0118 Судоходная компания ЛАДОГА, ООО; Астрахань
3024 Судоэкология, ООО; Санкт-Петербург
1690 Судоэкотехника, НПО, ООО; Нижний Новгород
1284 Судоэкспорт, ФГУП; Москва
1547 Судоэлан-Норд; Мурманск
3025 СудПром Сервис, ООО; Санкт-Петербург
1285 Судпромкомплект, ОАО; Москва
3026 Судпромэкс, ООО; Санкт-Петербург
3027 СудПромЭлектро, ООО; Санкт-Петербург
1971 Судснаб ЮГ, ТД, ООО; Ростовская область
3028 СудТехСервис, ООО; Санкт-Петербург
3355 Сургутский речной порт, ООО; Тюменская область
3356 Сургутское судоремонтное предприятие, ОАО; Тюменская область

1691 СФЕРА, ООО; Нижний Новгород
2031 Сызранский речной порт; Самарская область
0462 Тавдаречфлот, ООО; Свердловская область
1972 Таганрогская бункеровочная компания, ООО; Ростовская область
1973 Таганрогский электроремонтный завод, ОАО; Ростовская область
3357 Тазовская пристань - Уренгойский речной порт; Тюменская область
1286 Тайко Электроникс Райхем ГмбХ; Москва
0641 Тайфун, Калужский приборостроительный завод, НПП, АО; Калуга
0642 Тайфун, НПО, ФГБУ; Калужская область
3295 Тамбовский завод Электроприбор, ПАО; Тамбов
3296 Тамбовский НИИ радиотехники ЭФИР, АО; Тамбов
1974 ТАНТК им.Г.М.Бериева, ОАО; Ростовская область
1763 Тарский порт; Омская область
0548 Татфлот СК, АО; Казань
3306 Тверской порт, ОАО; Тверь
1548 Твин Фактур, ООО; Мурманск
3029 ТВЭЛЛ, ООО; Санкт-Петербург
1692 ТД Кабель ПК, ООО; Нижний Новгород
0549 ТД Казаньподшипник, ООО; Казань
1287 ТД Подольский электромеханический завод, ООО; Московская область
3030 ТД Тарго, ООО; Санкт-Петербург
1288 ТД Центр сварочной техники, ООО; Москва
1289 Теза, ООО; Москва
3481 ТЕКО, НПК, АО; Челябинск
1290 Тектроникс, Инк., представительство, США; Москва
3322 Телекс, СП; Томск
1574 Телемеханика, ОАО; Нальчик
0178 Телерад, ООО; Великий Новгород
1693 ТЕЛСИ, ЗАО; Нижний Новгород
1291 Темп, радиозавод, ОАО; Москва
0743 Темрюкский судоремонтный завод, ЗАО; Краснодарский край
3031 Тентрос, ООО; Санкт-Петербург
3032 Тепло Изоляционные Материалы, ООО; Санкт-Петербург
3280 Теплоконтроль, ОАО; Смоленская область
2002 Теплоприбор, ОАО; Рязань
1975 Теплотехника, ООО; Ростовская область
1292 Тера; Москва
1549 Териберские судоремонтные мастерские, ЗАО; Мурманская область
3033 Термо, ООО; Санкт-Петербург
1293 Термон, ООО; Москва
1294 Термоприбор, ОАО; Московская область
3034 ТеррИКон, ООО; Санкт-Петербург
0643 Тесей, ПК, ООО; Калужская область
1295 Тесс Коммуникейшн, ООО; Москва
1296 ТЕТИС ПРО, АО; Москва
3035 ТЕТИС ПРО, представительство; Санкт-Петербург
3036 Техбалт Саплай, ООО; Санкт-Петербург
1694 ТехКо, ООО; Нижний Новгород
1872 Техмаркет, ООО; Петропавловск-Камчатский
1297 Техника и Технология, Группа Компаний; Москва
3037 Техника связи, ООО; Санкт-Петербург
1298 Техника-Сервис, НПО, ООО; Москва
3038 Технические Системы и Технологии (ТСТ), ЗАО; Санкт-Петербург
0668 Технический центр, ООО; Кострома
1695 Техническое управление Волжского пароходства; Нижний Новгород
0344 Техно Бизнес ДВ, ООО; Владивосток
1299 Техно Пирс Ориент, ООО; Московская область
3039 Техноавиа-Санкт-Петербург; Санкт-Петербург
1550 Техноглобал; Мурманск
1840 Технодар, ООО; Петрозаводск
0370 Технозвук, ЗАО; Владимирская область
0371 Техноимпэкс, ООО; Владимир
3245 Техноком, ООО; Саратовская область
1300 Техноком-Ост, ООО; Москва
0345 Технокомплекс, ООО; Приморский край
3040 Технокомплект-Нева, ЗАО; Санкт-Петербург
1301 Технологии листообработки, ООО; Москва
1302 Технологии связи, ООО; Москва
3041 Технологии точных систем, ООО; Санкт-Петербург
3042 Технологический Центр Нептун-Дизель, ООО; Санкт-Петербург
1303 Технология Металлов, ГК; Москва
1551 Технология, ИДЦ, ООО; Мурманск
1976 Технология, ПКФ, ООО; Ростов-на-Дону
3043 Техномарин, ЗАО; Санкт-Петербург
0346 Техномарин, центр полимерных технологий, ООО; Владивосток
0347 Техномарин, центр полимерных технологий, ООО; Приморский край
3448 Техномарин, центр полимерных технологий, ООО; Хабаровск
0744 Техномаркет, ООО; Краснодарский край
3044 Техномаш, ООО; Санкт-Петербург
1552 Техноморремфлот, ООО; Мурманск
1304 ТехноПласт Монтаж, ООО; Москва
3045 Технополис, ЗАО; Санкт-Петербург
1781 Технопроект, НПП ООО; Пенза
0783 ТехноПроспект, ООО; Красноярск
3046 Технорос, Производственное объединение, АО; Санкт-Петербург
1883 Техносвар, Технологический Центр; Псков
0745 Техносервис, ООО; Краснодарский край
3047 Техноснаб Сервис, НПП, ООО; Санкт-Петербург
3048 Технотерм-С, ООО; Санкт-Петербург
1305 Техноторг-М, ООО; Москва
0746 Технотранс, ООО; Краснодарский край
3049 Технотренд, ООО; Санкт-Петербург
3459 Технотрон, НПП, ООО; Чебоксары
3050 Технофлот, ПО, АО; Санкт-Петербург
1813 ТЕХНОХИМСЕРВИС, НПФ, ООО; Пермь
3051 Техноцентр Невский, ООО ; Санкт-Петербург
3052 Техобеспечение, НПО, ООО; Санкт-Петербург
3287 Техсвязь, ООО; Ставрополь
3053 Техсервис, ООО; Санкт-Петербург
0747 Техснаб, ООО; Краснодарский край
3054 Техснаб, ООО; Санкт-Петербург
1553 Техтра; Мурманск
0148 ТехТрейдинг, ПО, ООО; Барнаул
3270 Техфлот, ООО; Севастополь

3055 Техэлектро СПб, ООО; Санкт-Петербург
0520 Техэлектромонтаж, ООО; Иркутская область
3056 ТехЭнергоПрибор; Санкт-Петербург
0422 Течи Рус, ООО; Вологодская область
0463 Тизол, АО; Свердловская область
3057 Тиккурила, ООО; Санкт-Петербург
3536 Тикси, морской порт, АО; Саха (Якутия)
1306 ТиОН-Стройинвест, ООО; Москва
3058 ТИСС, ООО; Санкт-Петербург
1307 ТиссенКрупп АГ; Москва
3059 Титан, ООО; Санкт-Петербург
3060 ТК Нева, ООО; Санкт-Петербург
0784 ТК Сибирь-РечТранс (ТК СРТ), ООО; Красноярск
0550 ТКТ, судостроительный завод, ООО; Татарстан
1308 ТКЦ ЦЕНТРУМ; Москва
0551 ТНП Бункер, ООО; Казань
3358 Тобольский речной порт, ОАО; Тюменская область
2032 Тольяттинский судоремонтный завод, ООО; Самарская область
3512 Томаринский порт, ООО; Южно-Сахалинск
1841 Том-Сервис, ЗАО; Петрозаводск
1309 Топаз, НПП ЗАО; Москва
3061 ТопКрафт, ООО; Санкт-Петербург
0348 Тор, ООО; Приморский край
3062 ТОР, ООО; Санкт-Петербург
3513 Торгмортранс, ОАО; Сахалинская область
3063 Торгово-Промышленный Дом, ООО; Санкт-Петербург
0464 Торговый Дом Баранчинский электромеханический завод, ЗАО; Екатеринбург
0349 Торговый дом Жемчужина, ООО; Владивосток
1696 Торговый дом Кабель ПК, ООО; Нижний Новгород
0408 Торговый дом ТРАСТ, ООО; Волгоградская область
1310 Торговый дом ЦКМ, ООО; Москва
0162 Торговый порт Благовещенск (ТПБ), ЗАО; Амурская область
0350 Торговый порт Посьет, АО; Приморский край
0163 Торговый порт Поярково, ЗАО; Амурская область
0164 Торговый порт Свободный, ЗАО; Амурская область
3064 Торсио, ООО; Санкт-Петербург
3065 Траверс, ООО; Санкт-Петербург
1311 Транзас Москва, ЗАО; Москва
3066 Транзас, АО; Санкт-Петербург
3067 Транзит, ООО; Санкт-Петербург
0351 Транзит-ДВ, ООО; Владивосток
1312 Транс Град, ООО; Москва
1977 Трансагент, ООО; Ростовская область
1313 Трансарм, ПК, ЗАО; Москва
1554 Транс-Атлантик-Фуд, ООО; Мурманск
1314 Трансбункер, ХК, ООО; Москва
1697 Трансвек-Плюс, ООО; Нижний Новгород
0179 ТрансВит, ОАО; Великий Новгород
0180 Трансвит-Центр, ООО; Великий Новгород
3068 **Транс-Знак, ООО; Санкт-Петербург**
3069 Транскамбалт, ООО; Санкт-Петербург
3070 Транскат, АО; Санкт-Петербург
1315 Транском, ЗАО; Москва
0181 Транском, ПКФ, ООО; Великий Новгород
3071 Трансле, ООО; Санкт-Петербург
1316 Трансмашхолдинг, ЗАО; Москва
3072 Трансмет, АО; Санкт-Петербург
0058 Трансмор, ООО; Архангельск
3073 ТрансСервис, ООО; Санкт-Петербург
1698 ТрансСервис-Волга, ООО; Нижний Новгород
0793 ТрансТехнология, ООО; Курск
3385 Транс-Трейд, ООО; Ульяновск
0352 Трансфес-Шипчандлер, ООО; Владивосток
1555 Трансфлот, ЗАО; Мурманск
3410 Трансфлот, ООО; Уфа
0409 Трансфлот, филиал АО Волгоградский речной порт; Волгоград
0119 Трассервис, ПКФ, ООО; Астрахань
1814 ТрастИнтерХолдинг, ЗАО; Пермь
3074 Трейд Марин; Санкт-Петербург
3075 Триал-электро СПб, ООО; Санкт-Петербург
1699 Триником, ООО; Нижний Новгород
0465 ТРИС, ООО; Екатеринбург
3077 Тритмент, ООО; Ленинградская область
3076 ТРИТМЭНТ, ООО; Ленинградская область
3078 Тритон Лтд; Санкт-Петербург
1317 ТСМ, ООО; Москва
3079 ТСФ, ООО; Санкт-Петербург
3080 ТТП Маринес, ООО; Санкт-Петербург
0748 Туапсинская шипчандлерская компания, ООО; Краснодарский край
0749 Туапсинский морской торговый порт, АО; Краснодарский край
3411 Туймазыхиммаш, ОАО; Башкортостан
3328 Туламашзавод, ОАО; Тула
3081 Турбо-Балт, ПКК, ООО; Санкт-Петербург
1318 Турин,ТК, ООО; Москва
3082 Турмалин, ЗАО; Санкт-Петербург
3562 Тутаевкиий моторный завод (ТМЗ), ПАО; Ярославская область
3083 ТФН Северо-Запад, ООО; Санкт-Петербург
1978 ТЭК Ростовский порт, ООО; Ростов-на-Дону
1319 ТЭКНА, НПП, ЗАО; Московская область
1320 ТЭМП, инженерно-научный центр, ОАО; Москва
3329 Тэнси-Электро, ЗАО; Тула
1321 Тэсто Рус, ООО; Москва
3359 Тюменский аккумуляторный завод, ОАО; Тюмень
3360 Тюменский комплекс обслуживания флота; АО ОИРП; Тюмень
3361 Тюменский ремонтно-механический завод, ЗАО; Тюмень
3362 Тюменский речной порт, ОАО; Тюмень
3363 Тюменский судостроительно-судоремонтный завод (ТССРЗ), АО; Тюмень
3364 Тюменьречфлот, ОАО; Тюмень
3365 Тюменьсетеснасть; Тюмень
3366 Тюменьсудокомплект, ЗАО; Тюмень
3514 Углегорский морской торговый порт, ГП; Сахалинская область
3563 Угличский речной порт (Угличречпорт), ООО; Ярославская область
0410 Узел связи и радионавигации, филиал ФБУ Администрация Волго-Дон; Волгоград
3412 Узел связи, ООО; Уфа
3084 УЗ-Константа; Санкт-Петербург

0170 УК Брянский машиностроительный завод, АО; Брянск
3386 УКТБ Промконверсия, ЗАО; Ульяновск
3387 Ульяновский речной порт, ОАО; Ульяновск
3085 Универсал СПб, ООО; Санкт-Петербург
1556 Универсал Электро, ООО; Мурманск
1815 Унистрой ПО, ООО; Пермь
0632 Управление движением судов, ООО; Калининградская область
1557 Управление Мурманрыбвод; Мурманск
1322 Управление персонала и учебных заведений морского транспорта; Москва
1323 Управление персонала и учебных заведений речного транспорта; Москва
1558 Управление по гидрометеорологии и мониторингу окружающей среды; Мурманск
1873 Управление по гидрометеорологии, Петропавловск-Камчатское территориальное; Петропавловск-Камчатский
1874 Управление тралового и рефрижераторного флота, АО; Петропавловск-Камчатский
3323 УПТО-ТГС, ООО; Томск
0486 Урал-Сервис, ЗАО; Удмуртия
0149 Уралгрит, ООО; Барнаул
0466 УралГрит, ООО; Екатеринбург
1816 Уралпром-Импекс, ООО; Пермь
0467 Уралтермосвар, ЗАО; Екатеринбург
0468 Уральский дизель-моторный завод, ООО; Екатеринбург
0469 Уральский оптико-механический завод, ПО, ФГУП; Екатеринбург
1817 Уралэлектрод, ООО; Пермь
0470 Уралэлектромаш, ЗАО; Свердловская область
0471 Уралэлектротяжмаш-Уралгидромаш, ОАО; Екатеринбург
3367 Уренгойский речной порт, ООО; Тюменская область
1979 Усть-Донецкий порт, ОАО; Ростовская область
1764 Усть-Ишимский речной порт; Омская область
1875 Усть-Камчатский морской торговый порт; Камчатская область
3413 Уфимский завод эластомерных материалов, изделий и конструкций (УЗЭМИК), АО; Уфа
3414 Уфимский речной порт, ОАО Бельское речное пароходство; Уфа
3415 Уфимское мотостроительное ПО, ОАО; Уфа
3086 Учебный Центр Судовождения, НОУ ДО; Санкт-Петербург
1324 Ф.К.Моторс, ООО; Москва
1325 Фабрика холода, ООО; Москва
1326 ФаворитЪ, НПК, ООО; Москва
1327 Фактор, ООО; Москва
3087 Фалег, ЗАО; Санкт-Петербург
3088 ФАМ - Холдинг; Санкт-Петербург
3271 Фарватер-С, ООО; Севастополь
1328 Фат, ООО; Московская область
0120 Фатом, ПКФ, ООО; Астрахань
3089 ФГБНУ ГосНИОРХ; Санкт-Петербург
3368 ФГУ ОИГБУВПиС филиал Сургутский РВПиС; Тюменская область
3369 ФГУ ОИГБУВПиС филиал Тобольский РВПиС; Тюменская область
3370 ФГУ ОИГБУВПиС филиал Тюменский РВПиС; Тюмень
3371 ФГУ ОИГБУВПиС филиал Ямало-Ненецкий РВПиС; Тюменская область
3090 ФЕБ, НПП, ООО; Санкт-Петербург
3091 Федал, ООО; Санкт-Петербург
1329 Федеральный торгово-промышленный центр; Москва
3515 Фемко-Менеджмент, ООО; Южно-Сахалинск
0472 Феникс,ТД, ООО; Екатеринбург
3092 Феникс-Петротрэйдинг; Санкт-Петербург
1980 Ферон, ООО; Ростовская область
1700 Ферро Конструктор, ООО; Нижний Новгород
1701 Ферродеталь, ООО; Нижний Новгород
1702 **Феррум, ООО; Нижний Новгород**
3093 Феррумленд, ООО; Санкт-Петербург
0353 Феско Сервис, ООО; Владивосток
3094 Фесто-РФ, представ-во в СПб, ООО; Санкт-Петербург
0552 ФиКерЛ, ООО; Татарстан
1703 Фиксатор, ООО; Нижегородская область
3095 ФинАрос, СП, ЗАО; Санкт-Петербург
3096 Финмар, ГК; Санкт-Петербург
3272 Фиолент, Завод, ПАО; Республика Крым
3097 Фиорд, ЗАО; Санкт-Петербург
3098 Фирма RossMar; Санкт-Петербург
0473 Фирма АВА, ООО; Екатеринбург
0553 Фирма Билан, ООО; Татарстан
3099 Фирма Бриз, ООО; Санкт-Петербург
3100 Фирма Велина, ООО; Санкт-Петербург
0411 Фирма Гонт, ООО; Волгоград
1981 Фирма Дизель, ООО; Ростов-на-Дону
1330 Фирма Камов, ОАО; Московская область
3101 Фирма Композит лтд, ООО; Санкт-Петербург
1331 Фирма Огнеборец; Москва
3102 Фирма Озон, ООО; Санкт-Петербург
1332 Фирма Ро-Ар, ООО; Москва
3103 Фирма СКАН, ЗАО; Санкт-Петербург
3273 Фирма Трал, ООО; Республика Крым
3104 Фирма Экор, ООО; Санкт-Петербург
1333 Фирма ЮМО, ООО; Москва
0633 Фишеринг сервис, ООО; Калининград
1982 Флагман, Морская Фрахтовая Компания; Ростов-на-Дону
0487 Флагман, ООО; Удмуртия
0354 Флариш Компани, ООО; Владивосток
3105 ФЛИНТ, ООО; Санкт-Петербург
0750 Флот Новороссийского морского торгового порта (Флот НМТП), АО; Краснодарский край
0121 Флотсервис, ООО; Астрахань
1559 Флот-сервис, ООО; Мурманск
1765 Флотснаб, ООО; Омск
0751 Флоттехсервис, ООО; Краснодарский край
1983 ФлотТехСнаб, ООО; Ростов-на-Дону
3106 Флоу Текнолоджи, ООО; Санкт-Петербург
1334 Флюид-лайн, ООО; Москва
3107 Фордевинд Регата; Санкт-Петербург
3274 Фордевинд, ООО; Севастополь
1704 Формула, НПФ, ООО; Нижний Новгород
1560 Форос-Норд, ООО; Мурманск
3108 Форсс Технологии, ООО; Санкт-Петербург
3109 Фрам, ООО; Санкт-Петербург
3110 Франкарди; Санкт-Петербург
3111 Фрегат СК, ЗАО; Санкт-Петербург

3112 Фрегат СПб, ООО; Санкт-Петербург
3113 Фрегат, НПП; Санкт-Петербург
1705 ФРЕГАТ-СЕРВИС-НН, ООО; Нижегородская область
3114 Фуруно Еврус, ООО; Санкт-Петербург
3115 Фюэл Системс Инжиниринг, ООО; Санкт-Петербург
3449 Хабаровская РЭБ флота, АО; Хабаровск
3450 Хабаровская топливная компания, ООО; Хабаровск
3451 Хабаровский судостроительный колледж (ХССК), КГБОУ СПО; Хабаровск
3452 Хабаровский завод им. АМ.Горького (ХабСудМаш), ПАО; Хабаровск
3453 Хабаровский речной торговый порт (Хабречторгпорт), ОАО; Хабаровск
3454 Хабаровский судостроительный завод (ХСЗ), АО; Хабаровск
3455 Хабаровскрыбпромснабсбыт, Фл; Хабаровск
1335 Хайтек Инструмент, ГК; Московская область
1336 Хайтэк Сервис, ООО; Москва
1561 Хаком, ООО; Мурманск
3537 Хандыгский речной порт, АО; Саха (Якутия)
1337 Хантсман-НМГ, ЗАО; Москва
3372 Ханты-Мансийский речной порт; Тюменская область
3116 ХардТоп Марин, ООО; Санкт-Петербург
1338 Хартинг, ЗАО; Москва
3117 Хартинг, ЗАО; Санкт-Петербург
0785 Хатангский морской торговый порт (ХМТП), АО; Красноярский край
1339 Хемпель (представительство), ЗАО; Москва
1562 Хемпель Мурманск, ЗАО; Мурманск
3118 Хемпель, ЗАО; Санкт-Петербург
3119 Химитек, НПФ, ООО; Санкт-Петербург
3120 Химический ресурс, ООО; Санкт-Петербург
1340 Химмашэкспорт, ВЗАО; Москва
3121 ХИМЭКС Лимитед, ЗАО; Санкт-Петербург
1341 ХК Композит, ЗАО; Москва
0554 ХК Татнефтепродукт, ОАО; Казань
1342 Хлебниковский машиностроительно-судоремонтный завод, ОАО; Московская область
3516 Холмский морской рыбный порт, ОАО; Сахалинская область
3517 Холмский морской торговый порт, ОАО; Сахалинская область
3122 Хорс, ЗАО; Санкт-Петербург
0059 Хотча Морское Проектирование, компания; Архангельская область
1343 Хрватска бродоградня-Ядранброд АО, представительство; Москва
1344 Хэйк, ООО; Московская область
1345 Царь, ТД, ООО; Москва
1766 Цветной бульвар, ООО; Омск
1346 Центр АРД-Плюс; Москва
1347 Центр АСПТР Эпрон, ФГУП; Москва
1348 Центр Водных Технологий, ООО; Москва
0412 Центр образования, Волжское МОУ; Волгоградская область
3123 Центр Речевых Технологий; Санкт-Петербург
0474 Центр связи, ООО; Екатеринбург
0060 Центр судоремонта Звездочка, АО; Архангельская область
3124 Центр технического обслуживания судового оборудования (ЦТОСО), АО; Санкт-Петербург
3125 Центр технологии судостроения и судоремонта, АО (ЦТСС); Санкт-Петербург
3126 Центр торговли и сервиса Выборг (ЦТС Выборг), ООО; Ленинградская область
1349 Центральное бюро научно-технической информации речного транспорта России; Москва
1706 Центральное конструкторское бюро Монолит, АО; Нижегородская область
1350 ЦЕНТРОСТАЛЬ, ООО; Москва
1351 Цеппелин Пауэр Системс Гмбх & Ко.КГ, представительство; Москва
3127 Цеппелин Пауэр Системс Гмбх & Ко.КГ, представительство; Санкт-Петербург
3128 Циклон, ООО; Санкт-Петербург
3129 Цифровые Морские Технологии, ООО; Санкт-Петербург
3130 ЦКБ Балтсудопроект, ф-л ФГУП Крыловский государственный научный центр; Санкт-Петербург
1352 ЦКБ Корвет, ЗАО; Москва
3131 ЦКБ Нептун, АО; Санкт-Петербург
1707 ЦКБ по судам на подводных крыльях им. Р.Е.Алексеева, ОАО; Нижний Новгород
3132 ЦКБА НПФ, ЗАО; Санкт-Петербург
1353 ЦНИИ автоматики и гидравлики, ФГУП; Москва
3133 ЦНИИ материалов (Металлографика, ООО); Санкт-Петербург
3134 ЦНИИ робототехники и технической кибернетики, ГНЦ; Санкт-Петербург
3135 ЦНИИ судового машиностроения (ЦНИИ СМ), ЗАО; Санкт-Петербург
3136 ЦНИИ судового машиностроения, ЗАО; Санкт-Петербург
3137 ЦНИИ СЭТ, ФГУП КГНЦ; Санкт-Петербург
1354 ЦНИИ транспортного строительства, АО; Москва
3138 ЦНИИМФ, АО; Санкт-Петербург
2033 ЦСКБ-Прогресс, ФГУП; Самара
3139 ЦСС СтарМорУс, ООО; Санкт-Петербург
3140 ЦТО Импульс, ООО; Санкт-Петербург
1708 ЦЭЭВТ, ЗАО; Нижний Новгород
1818 Чайковская ремонтно-эксплуатационная база, ОАО; Пермская область
3141 Чарт Пилот, ООО; Санкт-Петербург
3460 Чебоксарский речной порт, АО; Чебоксары
3461 Чебоксарский электроаппаратный завод (ЧЭАЗ), АО; Чебоксары
0488 Чепецкий механический завод, АО; Удмуртия
0423 Череповецкий металлургический комбинат Северсталь, ПАО; Вологодская область
0424 Череповецкий речной порт, ОАО; Вологодская область
0752 Черноморская компания по обслуживанию судоходных предприятий, ЗАО; Краснодарский край
0753 Черноморский портовый сервис, ООО; Краснодарский край
0555 Чистопольский ремонтно-отстойный пункт Основа-строительные Ресурсы; Татарстан
0556 Чистопольский речной порт, ОАО;

Татарстан
0557 Чистопольский судостроительно-судоремонтный завод (ЧССЗ), ООО; Татарстан
1709 Чкаловская судоверфь, ОАО; Нижегородская область
3462 ЧПО им.В.И.Чапаева, АО; Чебоксары
1984 ЧСМ-Юг, ООО; Ростов-на-Дону
3463 Чувашкабель, завод, АО; Чебоксары
3464 Чувашторгтехника, АО; Чебоксары
3518 Чукотская портовая компания, ЗАО; Южно-Сахалинск
1819 Чусовский металлургический завод, ОАО; Пермская область
3465 ЧЭАЗ-ЭЛПРИ, ООО; Чебоксары
1842 Шала, речной порт; Карелия
1563 ШелКо, ООО; Мурманск
3142 Шельф, НПП, ООО; Санкт-Петербург
3143 Шельф-Плюс, ООО; Санкт-Петербург
1710 Шиморский судостроительный завод, ООО; Нижегородская область
1564 Шип Мастер, ООО; Мурманск
3144 Шиплэнд, ООО; Санкт-Петербург
3145 Шип-Мастер, ООО; Санкт-Петербург
3146 Шип-Сервис, ООО; Санкт-Петербург
0122 Шипсервис, Судоремонтное предприятие, ООО; Астрахань
1985 Шипснаб, ООО; Ростов-на-Дону
3147 Шмидт энд Олофсон Марин, ЗАО; Санкт-Петербург
3148 Шнейдер Электрик, АО; Санкт-Петербург
3330 Штамп, Тульский государственный машиностроительный завод; Тула
1355 ШТАНДАРТ (Standarte), ООО; Московская область
1356 Штауфф, ООО; Москва
0413 Штиль, НИИ гидросвязи, АО; Волгоград
0475 Шторм-ИТС, ООО; Екатеринбург
0476 Шторм-ИТС, ООО; Свердловская область
0123 Штурман, ПТФ, ООО; Астрахань
3149 Штурманские приборы, ОАО; Санкт-Петербург
3294 Щельяюрский Ремонтно-отстойный участок, Фл АО СК Печерское речное пароходство; Коми
1357 Щитмонтаж, ГК; Москва
1711 Эвеко, ООО; Нижний Новгород
3150 Эврика, ЗАО; Санкт-Петербург
3151 ЭВС, ООО; Санкт-Петербург
3152 ЭГА-XXI ВЕК, ООО; Санкт-Петербург
3153 Эго, НПП, Центр защиты от коррозии; Санкт-Петербург
3154 Эдванс-С, ООО; Санкт-Петербург
3155 Эдвижн, ООО; Санкт-Петербург
1565 ЭДС, ООО; Мурманск
3156 Эйркул, фирма, ООО; Санкт-Петербург
3157 Эклин, ООО; Санкт-Петербург
1358 Экометро, ООО; Москва
1359 Эконика-Техно; Москва
3158 ЭКОР-НЕВА, НПП, ООО; Санкт-Петербург
3159 Экос, ООО; Санкт-Петербург
1360 Экос-Г, ООО; Москва
1361 Экотехинвест, НПФ; Московская область
3160 Экошельф-Балтика, ООО; Санкт-Петербург
3161 Экоюрус-Вентo НПП, ООО; Санкт-Петербург
1362 Эксис, ЗАО; Москва
3162 Экспедит, ООО; Санкт-Петербург
3373 Экспериментальная судоверфь, ЗАО; Тюмень
3374 Эксплуатационная база речного флота, ООО; Тюменская область
3163 **Экстрадэн, ООО; Санкт-Петербург**
1566 ЭЛ и К, ООО; Мурманск
3164 Элар, НПП, ЗАО; Санкт-Петербург
3466 Элара, НПК, АО; Чебоксары
1986 ЭЛАСС, ООО; Ростов-на-Дону
3564 ЭЛДИН, Ярославский электромашиностроительный завод, ОАО; Ярославль
3165 Элек, ООО; Санкт-Петербург
1363 Электра плюс Лайтинг; Москва
0477 Электра, ООО; Екатеринбург
3166 Электрик, НПО; Санкт-Петербург
3167 Электрик-комплект, ООО; Санкт-Петербург
3168 Электрик-МИКС, ЗАО; Санкт-Петербург
0794 Электроаппарат, ОАО; Курск
1712 Электрод-Бор, ООО; Нижегородская область
1364 Электродизель-ИФА; Москва
3169 Электродный завод, ЗАО; Санкт-Петербург
3170 Электрозащита, ООО; Санкт-Петербург
1365 Электроинвест, Группа компаний, ЗАО; Москва
1366 Электроинтер, ЗАО; Московская область
0372 Электрокабель, Кольчугинский завод, АО; Владимирская область
3171 ЭЛЕКТРОКОМ, ООО; Санкт-Петербург
3172 Электрокомплекс; Санкт-Петербург
3173 Электрокомплект, ООО; Ленинградская область
3174 Электроконтакт, ООО; Санкт-Петербург
3281 Электролуч, ИЦ, ООО; Смоленская область
3175 Электромашина СПб (СЗЭМО), ООО; Санкт-Петербург
3176 Электромашиностроительный профессиональный лицей, ГОУ, НПО; Санкт-Петербург
3288 Электромеханический завод, ПК, ООО; Ставрополь
3177 Электромотор; Санкт-Петербург
0061 Электронавигационная камера; Архангельск
3178 Электронмаш, ЗАО; Санкт-Петербург
3179 Электронная компания Элкус, ЗАО; Санкт-Петербург
3180 Электронстандарт, РНИИ, ОАО; Санкт-Петербург
1367 Электрооборудование ORBIS; Москва
1368 Электроприбор, завод; Москва
0558 Электроприбор, Казанский завод; Казань
3467 Электроприбор, ОАО; Чебоксары
3181 Электроприбор, ЦНИИ, концерн, АО; Санкт-Петербург
3182 Электроприбор, ЦНИИ, филиал; Ленинградская область
3183 Электропривод, НПФ, ООО; Санкт-Петербург
0650 Электропром, ООО; Кемеровская область
3184 Электро-Профи, ООО; Санкт-Петербург
3185 ЭЛЕКТРОРАДИОАВТОМАТИКА (ЭРА), АО; Санкт-Петербург
3186 ЭлектроРадиоАвтоматика (ЭРА), ОАО; Санкт-Петербург
3375 Электросервис, ООО; Тюменская область
3187 Электросила, Силовые машины, ОАО; Санкт-Петербург

3188 Электросинтез, ЗАО; Санкт-Петербург
1369 Электроснаб К, ООО; Московская область
1370 Электростальский завод тяжелого машиностроения, ОАО; Московская область
1567 Электросудоремонт, ООО; Мурманск
3189 Электротехника СПБ, ООО; Санкт-Петербург
1371 Электротехническая база, ООО; Москва
1372 Элемер НПП, ООО; Московская область
3190 ЭЛЕМЕР-Северо-Запад, ООО; Санкт-Петербург
3191 Элемком, ООО; Санкт-Петербург
1373 Элепром.ру, ООО; Москва
0355 Элжибор, ООО; Приморский край
1374 Эликс, ООО; Москва
1713 Элинж, ПХ; Нижний Новгород
3192 Элит Шиппинг, ООО; Санкт-Петербург
3193 Элит-Электро, ООО; Санкт-Петербург
3194 Элком, ГК; Санкт-Петербург
3195 Элком, ООО; Санкт-Петербург
2034 Элком-Волга М, ООО; Самара
1375 Элконт, ООО; Москва
1714 Эллой, ООО; Нижний Новгород
3196 Элмиком-ТВС, ООО; Санкт-Петербург
1376 Элмо, ЗАО; Москва
0634 Элмор, ООО; Калининград
1715 ЭлНавКом, ООО; Нижний Новгород
1716 Элпроком, ООО; Нижний Новгород
1377 Элстат, ООО; Москва
3197 Элтех, ООО; Санкт-Петербург
1717 Элтехком-Волга, ООО; Нижний Новгород
3198 Элтехника, ПО, ОАО; Санкт-Петербург
3199 Эльф, НПФ, ЗАО; Санкт-Петербург
3200 ЭмЛак, ЗАО; Санкт-Петербург
1378 ЭНА, ОАО; Московская область
3246 Энгельсский речной порт, ЗАО; Саратовская область
3565 Энергетика, ООО; Ярославль
1820 Энергия тепла, ООО; Пермь
0797 Энергия, АО; Липецкая область
1379 Энергия, ОАО; Московская область
3201 Энергия, ООО; Санкт-Петербург
0659 Энерго, ВТК, ЗАО; Киров
1987 Энергомаш; Ростовская область
3202 ЭНЕРГОМАШКОМПЛЕКТ, ЗАО; Санкт-Петербург
3203 Энергомеханический завод, ОАО; Санкт-Петербург
0788 Энергоопт, ООО; Курган
0356 Энергопром, ООО; Приморский край
0478 Энергопромметаллснаб, ЗАО; Свердловская область
1718 Энерго-резерв, ООО; Нижний Новгород
1568 Энергоресурс, ООО; Мурманск
2035 Энергосервер, ЗАО; Самара
3204 Энергосила Северо-Запад, ООО; Санкт-Петербург
1719 Энерготрансмаш, ООО; Нижний Новгород
3205 ЭНТ, НПО (НПО Экология, Наука, Техника), ООО; Санкт-Петербург
1380 ЭПОТОС-ЕРОТОS, МППА; Москва
1843 Эпрон плюс, ООО; Петрозаводск
1381 Эр Ликид, ООО; Москва
0559 Эра +, ООО; Казань
1720 Эра, Нижегородское предприятие, ЗАО; Нижний Новгород
1569 Эра, ООО; Мурманск
3234 ЭРА, ООО; Саратов
0560 Эра, ООО; Татарстан
3566 ЭРА, Рыбинская, ЗАО; Ярославская область
3206 Эра-4; Санкт-Петербург
1988 Эра-Комплекс, ООО; Ростовская область
0124 ЭРА-СВ, ЭМП, ООО; Астрахань
1570 Эра-Сервис, ООО; Мурманск
0644 Эрга, НПО; Калуга
1382 Эрион ПКФ, ООО; Московская область
3207 ЭС ЭМ СИ Пневматик, ООО; Санкт-Петербург
1721 Эспарто, ООО; Нижний Новгород
1722 ЭСТ-Эра, ООО; Нижний Новгород
3208 Эталон, ООО; Санкт-Петербург
3209 Этна, ПКФ, ООО; Санкт-Петербург
0521 Эфир-Сервис, ООО; Иркутск
3210 ЭФО, ООО; Санкт-Петербург
3211 ЮБС-АРМ, ООО; Санкт-Петербург
0414 Югжелдормаш, ООО; Волгоград
0754 Югморсервис, ООО; Краснодарский край
3376 Юграсудокомплект (ЮСК), ООО; Ханты-Мансийск
0415 Юг-Спецодежда, ТД, ООО; Волгоград
1989 Югсудосервис, ООО; Ростов-на-Дону
1990 Югфлотсервис, ООО; Ростовская область
0125 Югшельфгеопроект, ЗАО; Астрахань
1991 ЮгЭнергоМаш, ООО; Ростовская область
3212 Юдит, ООО; Санкт-Петербург
3213 ЮЕ-Интернейшнл, ЗАО; Санкт-Петербург
0357 Южморрыбфлот, АО; Приморский край
1992 Южный Берег, ООО; Ростовская область
1383 Южный речной порт, ОАО; Москва
3416 ЮжУралМаркет, ООО; Уфа
1993 ЮКО, ООО; Ростовская область
1571 Юланна, ООО; Мурманск
1572 Юма ГК; Мурманск
1573 Юмас-Норд, ООО; Мурманск
3214 ЮМО; Санкт-Петербург
1384 Юнайтед Машинери АГ; Москва
3215 Юником Менеджмент Сервисиз, ООО; Санкт-Петербург
3216 Юниконт Дизайн, ООО; Санкт-Петербург
3217 Юниконт СПб, ООО; Санкт-Петербург
1385 Юнисейл-Т; Москва
1386 Юнисел 2000, ООО; Москва
1387 Юнит Марк Про, ЗАО; Москва
0358 Юнитех Марин, ООО; Владивосток
2036 Юргенс, ООО; Самара
0651 Юрмаш (ЮМЗ, Юргинский машиностроительный завод), ООО; Кемеровская область
0359 Якорь, ООО; Владивосток
3538 ЯкутМоторСервис, ООО; Саха (Якутия)
3539 Якутский речной порт, ХК, ООО; Саха (Якутия)
0635 Янтарь, ПКБ, ООО; Калининград
0636 Янтарь, Прибалтийский судостроительный завод (ПСЗ), АО; Калининград
3567 Ярославль-Резинотехника (ЯРТ), АО; Ярославль
3568 Ярославский завод РТИ, АО; Ярославль
3569 Ярославский Подводник, ООО; Ярославль
3570 Ярославский радиозавод, ПАО; Ярославль
3571 Ярославский речной порт, ОАО; Ярославль
3572 Ярославский судостроительный завод (ЯСЗ), ПАО; Ярославль
3573 Ярославтехнология, АО; Ярославль
3574 Ярпожинвест, ООО; Ярославль
1723 Яхмаркет, ООО; Нижний Новгород
2037 Яхтсервис Былинин, ООО; Самара

ББК.39.42
С 89

Судостроение и судоремонт в России. Справочник.—
СПб.: МК-Трейд, 2018 — 336 стр.

Объем 22 п. л. Тираж 5000 экз. Заказ №739
Издательство «МК-Трейд».
198035, Санкт-Петербург, Межевой канал, д. 5, лит. АХ, оф. 611
тел./факс: (812) 714-95-42, 495-87-14
e-mail: info@shipsupply.ru; www.shipsupply.ru

Отпечатано в типографии «Спектрум»

© Судостроение и судоремонт в России. Справочник
© МК-Трейд, 2018

АБС ГИДРО

Производство и поставка оборудования для речных и морских судов

Рулевые машины

Подруливающие устройства

Винторулевые колонки

Системы управления

Морские краны

Успокоители качки

Машинные телеграфы

Гидравлическое оборудование

г. Санкт-Петербург,
Курляндская ул., д. 45, офис 1

Тел.: +7 (812) 677-10-53
Тел.: +7 (921) 090-62-88
Факс: +7 (812) 677-10-57

E-mail: info@abshydro.ru
http://www.abshydro.ru

ПК МС

СОВРЕМЕННОЕ ПРОИЗВОДСТВЕННОЕ ПРЕДПРИЯТИЕ

СУДОВОЕ ОБОРУДОВАНИЕ ДЛЯ ФЛОТА XXI ВЕКА

САНКТ-ПЕТЕРБУРГ,
ВОЛХОНСКОЕ ШОССЕ,
ДОМ 4, КОРПУС 1
+7 (812) 305-20-47
INFO@PK-MS.RU
PK-MS.RU